

Fiumicino

Novembre 2014 n° 81 distribuzione gratuita



Arrivano gli americani

**Entro novembre in via del Faro
apre McDonald's**

Dai futuro alla tua impresa, affidati a Gabetti.

Agenzia Fiumicino
Via Fiumara, 24/a - Tel.06/6584601
info@gabettifiumicino.it



www.gabettifiumicino.it

**Alcuni dei nostri servizi dedicati
al settore commerciale:**

- Acquisti interi Stabili Commerciali - Advisor Real Estate
- Specialist dedicati alla consulenza finanziaria (leasing, mutui fondiari, finanziamenti, lease back, factoring)
- Asset Analysis Advisory
- Pianificazione e Coordinamento tecnico-progettuale vendita in cantiere
- Gestione e Valorizzazione Patrimoni Immobiliari (PATRIGEST)
- DUE DILIGENCE immobiliare integrata (tecnico legale-fiscale)
- Project Management

gabetti
PROPERTY SOLUTIONS
AGENCY



Parco Leonardo "Le Pleiadi",
Via Oslo, appartamento
4°P compl. rifinito, ben
curato, doppia esposizione,
ingresso, salone, cucinotto,
disimpegno c/armadio a
muro, camera matr., bagno
(esterno, c/finestra),
terrazzo mq 10, box auto
mq 20. Cl.En. F / ipe 88.7
kWh/mq anno.
Euro **169.000,00**



Parco Leonardo "Le Pleiadi",
Via Stoccolma, piano alto
con affaccio esterno,
luminoso e panoramico,
ottime rifiniture, ingresso,
soggiorno, cucinotto, 2
ampie camere, disimpegno,
2 bagni, terrazzo mq 22,
box auto mq 18. Cl.En. F /
ipe 97 kWh/mq anno.
Euro **250.000,00**



Parco Leonardo "Athena"
Via Giulio Romano, in zona
pedonale, 6°P, ottimo stato,
rifinito, soggiorno, cuci-
notta, camera matr., bagno
(esterno, c/finestra),
terrazzo mq 16, posto auto
coperto. Cl.En. E / ipe 70,4
kWh/mq anno.
Euro **175.000,00**



Parco Leonardo "Le Pleiadi",
Via Copenaghen, 1°P
affaccio esterno, mq 70
ottimo stato, con salone,
cucina, camera matr.,
studiolo (c/finestra), disim-
pegno, bagno (c/finestra,
esterno), terrazzo ampio
mq 43, cantina, box auto
mq 23. Cl.En. F / ipe 84.9
kWh/mq anno.
Euro **185.000,00**



Fiumicino, Ad.te Via della
Scafa, app.to con entrata
indipendente, costruzione
2012, p. rialzato ottimo
stato, soggiorno, ang.
cottura, camera, bagno,
terrazzo mq 10, giardino
privato mq 100 con p. auto
interno. Cl.En. C / ipe 30.5
kWh/mq anno.
Euro **179.000,00**



Fiumicino, ad. Via Valderoa,
villa a schiera, porzione
angolare, luminosa, costru-
zione 2010, bilivelli fuori
terra, ampio salone con
cucina a vista, 2 camere
matr., bagno, ripostiglio,
(predisp. 2° bagno),
portico, giardino mq 90
con p. auto interno. Cl.En.
C / ipe 65.78
Euro **250.000,00**



Fiumicino,
ad.te Via del Faro, zona
centrale, Ottimo investi-
mento, 1° piano mq 40 in
piccola stabile, ingresso,
soggiorno, cucinotto,
camera matr., bagno e
balcone. Climatizzato.
Cl.En. G / ipe 100 kWh/mq
anno.
Euro **90.000,00**



Fiumicino Via Giorgio
Giorgis, Ultima apparta-
mento disponibile, nuova
costruzione, p. rialzato mq
45 ingresso, soggiorno,
ang. cottura, camera,
bagno, disimpegno, portico
e giardino privato. Cl.En. B
/ ipe 34.16 kWh/mq anno.
Euro **160.000,00**



Maccarese, Viale Maria,
porzione di casale mq 65 da
ristrutturare, bilivelli fuori
terra, soggiorno, cucinotto,
ampia camera, bagno,
giardino privato mq 100.
Altra porzione confinante con
possibilità di fusione. Cl.En. G
/ ipe 102 kWh/mq anno.
Euro **130.000,00 ciascuna**



Fregene, Nord Via Cotraro
in zona tranquilla Villa unifam-
iliare stile anni '70, di 250
mq residenziali, immersa nel
verde, tre livelli fuori terra,
ampio patio mq 100,
giardino curato con alberi
ad alto fusto mq 1000.
Cl.En. G / ipe 170 kWh/mq
anno.
Euro **1.060.000,00**



Fregene, Via Coroglio, zona
cantiere, in piccolo stabile,
2° piano tripla esposizione,
ingresso, ampio soggiorno,
cucina ab., 2 camere,
bagno, disimpegno,
balcone mq 10. Cl.En. G /
ipe 166.4 kWh/mq anno.
Euro **158.000,00**



Fiumicino, Locale / Capannone in
vendita di mq 220, categ. C/1,
adatto x cantiere nautico, sulle
sponde del Fiume Tevere, con
terreno privato di mq 5000, desti-
nazione B3a, ristrutturato nel 2010.
Certificato agibilità rilasciato,
impianti a norma. Richiesta x
pontile privato attracco barche da
ritirare. Cl.En. G / ipe 100
kWh/m3 anno.
Euro **830.000,00**

Fai dell'inverno la stagione migliore per Guidare

A cosa serve e come è fatto un pneumatico termico



PASSACI A TROVARE SOLO PER TE:

Nel mese di novembre e dicembre con l'acquisto di un set di pneumatici riceverai un lavaggio auto in omaggio.



Andreucci Gomme 1995 S.r.l.
 Via Portuense, 2385 - 00054 Fiumicino (RM)
 Tel. 06 65048409 - Fax 06 65048158
 www.andreuccigomme.it - info@andreuccigomme.it

METTI MI PIACE

ORARIO NO STOP



Uno "sblocca Fiumicino"

L'apertura di McDonald's merita la copertina. Un investimento importante, nuovi posti di lavoro e allo stesso tempo una iniezione di fiducia nelle possibilità della località, nei suoi imprenditori. E verso tutti quei progetti che potrebbero risollevare l'economia locale. Perché se è vero che la crisi ha dimensioni nazionali, è vero pure che Fiumicino ha una sua specificità e che basterebbe poco per far ripartire il volano.

Così come Renzi con lo "sblocca Italia" ha cercato di ridare slancio ai progetti strategici, anche qui bisognerebbe varare uno "sblocca Fiumicino" finalizzato a dare la precedenza a tutte quelle proposte che possono creare nuovi posti di lavoro.

Il momento è tra i più difficili, lo ha detto il sindaco nelle pagine interne quando ha parlato del numero di indigenti aumentato, da un anno all'altro, vertiginosamente.

Per questo ci vuole coraggio, selezionare una serie di progetti, individuare le risorse, definire le procedure e poi avviarli, con ritorni immediati e per tutti.

Primo Piano 6

Porto commerciale, stop & go

Primo Piano 8

Il porticciolo il Faro

Sviluppo 10

Lo sbarco di McDonald's

Nodi 12

Si sblocca Pesce Luna

Emergenze 14

L'erosione non si ferma

Nautica 24

Barche a vela primedonne

Un caffè con ... 27

Tomaino: cambiare il vento a Fiumicino

Extra 62

Sua maestà la palamita



ANNO IX n° 81
Novembre 2014

Direttore responsabile
Fabrizio Monaco

Vice direttore
Francesco Zucchi

Redazione
Via del Serbatoio, 26
00054 Fiumicino
Tel. 06.97.84.04.72
Fax 06.97.84.04.79

Hanno collaborato
Andrea Abbate
Rossella Angius
Matteo Bandiera
Francesco Camillo
Andrea Corona
Paolo Emilio
Aldo Ferretti
Fabio Leonardi
Roberta Menegazzi
Rosangela Mollica
Francesca Rocchi
Anna Scudo
Marco Traverso
Gian Marco Venturi

Fotografie
Stefano Manduzio
Francesco Camillo
Paolo Consalvo

Pubblicità
Media Press
Via Numana, 31
Tel. 06.665.60.329
e-mail: media.press@virgilio.it

Progetto grafico e impaginazione
4DRG snc
info@4drg.com

Stampa
Das Print Srl
Via Oreste Ranalletti, 8
00166 Roma
tel. 06.66181808

Negli articoli firmati gli autori esprimono la propria opinione, che può non coincidere con quella della direzione del giornale. L'invio di fotografie alla redazione ne autorizza la pubblicazione; articoli e fotografie inviate non verranno restituite.

Autorizz. del Tribunale
di Civitavecchia
n° 1 del 11-01-2007

Finito di stampare il 07/11/2014

Montino scrive a Renzi

Per segnalare il procedimento del Porto commerciale di Fiumicino rallentato da alcuni distinguo su una direttiva europea da parte del Ministero dell'Ambiente

di Andrea Corona

“**A** ottobre ci sarà la gara d'appalto per il nuovo porto commerciale”. Pur se per un ritardo al momento molto contenuto per i tempi italiani, il mancato seguito di un atto ufficiale all'annuncio rilasciato all'Ansa a fine agosto dal sindaco Montino ha subito alimentato il partito degli scettici, che preconizzano per il nuovo porto la fine di quello turistico. Il pessimismo, condivisibile se visto alla luce dell'esito del “Porto della Concordia”, Interporto e i risultati non certo brillanti della Fiera di Roma, non ha però al momento un vero motivo di sussistere, almeno ricostruendo le ultime fasi della vicenda. Dove invece ad emergere sembra piuttosto la tipica propensione della burocrazia italiana a complicare anziché a snellire le procedure, con conseguenti, inevitabili ritardi sulla tabella di marcia per l'avvio dei lavori di un'opera il cui iter sembrava ormai concluso. La spiegazione del ritardo la si può infatti ritrovare in un passaggio della lettera inviata dallo stesso sindaco di Fiumicino il 16 giugno scorso al premier Renzi con oggetto “Interventi urgenti - Decreto Sblocca Italia”, dove, nel segnalare “le criticità emerse in ordine alla realizzazione del nuovo Porto Commerciale di Fiumicino, opera che riveste importanza strategica per il territorio della nostra città”, vengono elencati i vari passaggi compiuti dal Comune e dall'Autorità Portuale per il completamento del

“Piano strategico dell'Hub Portuale di Civitavecchia, Fiumicino e Gaeta”, sottoscritto a suo tempo con un Protocollo di Intesa con la Presidenza del Consiglio dei Ministri. Fino al punto che spiega l'origine del ritardo: “Ai fini del reperimento dei finanziamenti, Autorità Portuale ha avviato un'istruttoria sul progetto denominato “Il Polo logistico dell'Italia Centrale” ed ha ufficialmente richiesto, in data 06.02.2013 prot. n. 2357, alla Banca Europea degli Investimenti (BEI) l'apertura di una linea di credito per complessivi 194 milioni di euro, comprensivi della realizzazione del lotto funzionale del nuovo porto di Fiumicino (165 milioni). L'istruttoria tecnica si è conclusa positivamente con emissione di parere interno da parte della BEI, ma la delibera di finanziamento quale atto conclusivo da parte del Consiglio di Amministrazione è attualmente bloccata in attesa del parere della Commissione Ambiente della

Comunità Europea, che ha rilevato alcune criticità sul progetto complessivo in merito all'applicazione della Direttiva Habitat da parte del nostro Ministero dell'Ambiente, criticità che sembrano essere in via di risoluzione dopo i chiarimenti forniti dal Ministero alla Commissione stessa nello scorso mese di maggio 2014”.

O che sembravano superate, alla luce dei recenti ritardi. In altre parole, un tipico esempio di come darsi la zappa sui piedi visto che, a quanto se ne è potuto sapere, all'origine di tutto ci sarebbe un dissidio tra due uffici dello stesso Ministero dell'Ambiente italiano nella interpretazione della direttiva europea. Nonostante questo intoppo, anche in una recente intervista di fine ottobre a Repubblica, il presidente dell'Autorità Portuale, Pasqualino Monti, ha ostentato ottimismo ribadendo i punti cardine del progetto per Fiumicino, l'attracco per le navi da crociera quale primo scalo di supporto a Civitavecchia per i turisti diretti alla Capitale, anche via Tevere grazie al progetto del trasporto su battelli della stessa Autorità Portuale, la darsena per l'intera flotta pescherecci, con la possibilità di destinare finalmente il porto canale nautica da diporto, nonché spazio per i battelli dei servizi portuali e di Capitaneria.

“Per Fiumicino il porto commerciale è un'opera strategica - interviene l'assessore comunale alla Pianificazione Ezio Di Genesio Pagliuca - per questo il nostro sindaco ha scritto al Presidente del Consiglio Matteo Renzi che aveva invitato gli enti locali a segnalare cantieri fermi o opere non ancora partite a causa di procedimenti amministrativi incagliati”.





forse è ora di ristrutturare

**Attenzione,
questi funghi non si mangiano
ma mangiano le nostre case**

RIAPRIRE LE CASE DOPO L'INVERNO
PUÒ RISERVARE BRUTTE SORPRESE
E' ARRIVATA LA STAGIONE GIUSTA
RISTRUTTURIAMO
UNA CASA BELLA E SANA FUORI
UNA CASA BELLA E SANA DENTRO

**Chiamaci per un sopralluogo
mettiamo in pratica le vostre idee**



GES[®]
costruzioni

Via Porto Recanati, 58
00054 Fregene
Tel./Fax 06.665.63.629
cell. 333.26.78.382
www.gescostruzioni.it
socges@virgilio.it

Installatore Autorizzato



Quel porticciolo dei miracoli

Sergio Civerchia ripercorre la storia del laghetto e del piazzale intorno al Faro, da stagno pieno di rifiuti a ricovero con rimessaggio per piccoli natanti e pescatori

di Francesco Camillo

“**Q**uando ero bambino non c'erano molte abitazioni nella zona intorno al Faro e questo permetteva alla sua luce di arrivare quasi fino a casa mia. Ricordo questo di quegli anni”. A raccontarlo è Sergio Civerchia, storico braccio destro dell'ex sindaco Giancarlo Bozzetto scomparso a soli 73 anni nell'agosto 2010. I due avevano un bellissimo rapporto non solo nel palazzo comunale ma anche nella vita. “Poi purtroppo la luce del Faro si spense all'incirca trenta anni fa e la zona divenne meta ambita per i pescatori”. Intorno al '65 c'era un piccolo bar a pochi passi dal Faro gestito da una si-

gnora conosciuta come “la tedesca”. “A piedi o in bici, da bambino ci andavo spesso a mangiare il gelato”. È una zona che Sergio Civerchia ha vissuto da sempre e ricorda anche quando il piazzale si presentava abbandonato. “Non c'erano le case che ci sono oggi – racconta – e il laghetto dove oggi c'è il porticciolo era diventato uno stagno pieno di rifiuti. I pescatori andavano lì con pale e badili per prendere i vermi che servivano per andare a pesca. Alcuni invece dicevano di trovarci le vongole veraci”. Negli anni quel bar gestito dalla “tedesca” venne poi chiuso. “E divenne il punto di ritrovo della carovane rom che prendevano acque dalle fontanelle e si allaccia-

no abusivamente alla corrente”. In quegli anni era nota la presenza di una grande colonia felina all'ombra





del Faro. “Anche adesso ci sono diversi gatti, ma non come all’epoca – dice Sergio – Li andava a curare il regista Sergio Citti, gli portava da mangiare e ci parlava. Per lui è stato questo uno dei motivi che lo spingevano a frequentare quella zona”.

Quel piazzale abbandonato però circa 18 anni fa cambiò aspetto grazie all’allora assessore al Bilancio della Regione Lazio, Angelo Marroni, che mise a disposizione dei fondi per la riqualificazione dell’area passata in concessione al Comune. In questo modo è stato possibile bonificare il lago, rifare il piazzale e realizzare un varco a mare. “Poi Armando e Donato, soci della cooperativa, hanno presentato un progetto che Bozzetto prese a ben volere – racconta Sergio – lo facevo da collegamento tra loro e il sindaco e alla fine ottennero la sub concessione dell’area e così allargarono lo specchio d’acqua. È stato poi realizzato il banchinaggio per tutto il perimetro del laghetto e il ponticello sul mare. Dopo qualche anno ottennero la concessione e il loro progetto finalmente decollò”.

Dopo i primi permessi ottenuti nel 1998, l’operatività del rimessaggio è partita nel maggio 2002, i posti barca sono circa 300, la metà delle quali appartengono ai residenti di Fiumicino.

La realtà è quella che si presenta oggi: pescatori dilettanti, piccoli diportisti con imbarcazioni di massimo 9 metri. “Ed è curioso aspettarli mentre tornano per vedere il pescato – dice Sergio sorridendo – e per vedere le verità di ognuno. In questo periodo ad esempio le barche vanno a pesca di seppie, mentre in altri periodi sono ambite le stelle, i sugheri, i serra e, quando è consentito dalla legge, i tonni”.

I bilanci invece non hanno più la funzionalità di una volta. “Erano di società come Enel e Acea – sottolinea Civerchia – Ricordo che dopo aver pescato ci si metteva a cucinare e a mangiare. Ora solo due sono funzionanti e uno è ben tenuto dai ragazzi che specialmente in estate organizzano belle serate”. Il porticciolo Il Faro negli anni è diventata una bellissima realtà e molto successo l’ha avuto con il rimessaggio in acqua. Le tante richieste hanno spinto Armando e Donato a realizzare nuovi interni e a curare quotidianamente le strutture. “Ricordo ancora il giorno dell’inaugurazione – racconta Sergio – C’era tanta gente e la cena era a base di pesce. Oggi la realtà è cambiata con una piccola cucina funzionante. E ancora oggi, dopo le gare di pesca, il pescato resta lì e gli chef principianti si divertono a cucinarlo”.

Quello che all’inizio era un piccolo

manufatto oggi è diventato una sorta di Club House per gli utenti del laghetto. Ma è un punto di ritrovo anche per i cittadini. “Ci si ritrova tra amici, si passa il tempo e si sta bene – spiega Civerchia – Si gioca a carte e si organizzano cene. È veramente un bellissimo punto di ritrovo”.

L’inizio dei lavori del porto turistico hanno però messo in difficoltà Armando e Donato. “All’inizio a disturbare era il traffico di camion – dice Sergio – Oggi invece si trovano con un’opera bloccata che li mette in ansia, perché una volta ultimato il porto dovrebbero essere trasferiti nella “Darsena della Salute” per il rimessaggio in acqua che crea un indotto importante. Infatti il loro è l’unico scivolo pubblico di Fiumicino. Tanto che con il tempo buono il piazzale si riempie di carrelli”.

L’estate è un posto frequentato dai romani, mentre l’inverno si deve combattere con gli allagamenti per il maltempo. Tanto che due anni fa una mareggiata danneggiò la struttura e fece affondare diverse barche. Poi ci sono stati i lavori di messa in sicurezza. Nonostante questo sembrano lontani i tempi del laghetto che “dava” i vermi ai pescatori. Grazie a Donato e Armando la zona ancora splende, in attesa che anche al vecchio Faro venga data la luce che merita.

La multinazionale americana arriva a Fiumicino. E non all'aeroporto o nei centri commerciali limitrofi, ma proprio nel cuore della città: tra via del Faro e via Giuseppe Fontana, accanto alla sede dell'Alimar.

Un segnale incoraggiante nell'attuale periodo di crisi se un'azienda come la multinazionale americana ha scelto Iso-la Sacra non per caso ma perché punta sullo sviluppo del territorio e sulle sue grandi potenzialità.

Vediamo i dettagli dell'operazione: il nuovo ristorante si svilupperà su una superficie coperta di 500 mq, ci saranno parcheggi interni (circa 40), più quelli esterni, darà lavoro a 40 persone, per il momento 15 di nuova formazione, gli altri già formati e all'interno del circuito McDonald's.

In occasione dell'apertura del locale, prevista inizialmente per l'8 dicembre

McDonald's a Fiumicino

La multinazionale americana apre entro novembre un nuovo ristorante in via del Faro, una zona dove c'è un altro progetto che potrebbe dare lavoro a 500 persone

di Marco Traverso

Un segnale importante, dunque, che restituisce fiducia anche agli imprenditori locali che hanno tanti progetti ma sono

Pensiamo ai più moderni criteri di bioarchitettura, alle fonti rinnovabili, anche per mantenere una continuità con la de-



ma poi anticipata alla fine di novembre, il 4 novembre in Darsena si è svolto il "McItalia Job Tour'14", l'evento itinerante di selezione del personale impiegato per le nuove aperture McDonald's lungo tutta la penisola. La multinazionale alla fine del 2012 aveva fatto un annuncio importante: 3.000 nuovi posti di lavoro in 3 anni. Dalla data dell'annuncio a oggi ha già aperto 55 ristoranti - 18 nel 2014 - e assunto oltre 1650 persone. E per cercare queste persone, per raccontare loro cos'è McDonald's e dare concretezza alla promessa, l'azienda ha deciso di organizzare il McItalia Job Tour.

intimiditi dal momento e dalle difficoltà burocratiche. Non bisogna dimenticare che tutta la zona intorno a dove McDonald's è in procinto di aprire è oggetto di un progetto di sviluppo che potrebbe dare lavoro a 500 persone.

Presentato ormai da 15 anni da una società di Fiumicino, la "Sveta Srl", che ha chiesto all'Enel la cessione di tutto il comparto dell'ex centrale elettrica di via del Faro 15. "L'idea è quella di rilevare tutta la ex centrale e poi di donarla al Comune - spiega uno dei titolari della Sveta - con un progetto di riqualificazione la struttura disegnata da Morandi potrebbe essere benissimo attualizzata.

stinazione precedente".

Bisogna pensare a cosa potrebbe accadere se l'intera struttura venisse riqualificata, aperta al pubblico e collegata alle infrastrutture circostanti, l'ufficio postale, le scuole, Villa Guglielmi con il suo parco: nascerebbe un centro civico unico dalle potenzialità straordinarie. Con il raddoppio avvenuto di via del Faro, la riqualificazione di via Fiumara, si creerebbe un nuovo Polo logistico che prevede anche uffici, alberghi, servizi, parchi. Un progetto troppo importante, specie dopo lo stop del Porto turistico, per non essere avviato e incoraggiato. E nel minor tempo possibile.



EDILIZIA OGGI

www.ediliziaoggi.it



BAGNI



CERAMICHE
E PARQUET



CUCINE



STUFE
e
CAMINI



Via Aurelia, 2381 - Loc. Aranova (RM) - Tel 06.6674639 - 06.6674910 - Fax 06.61774321 - info@ediliziaoggi.it.

ORARIO: *Ferramenta Edilizia* dal lunedì al venerdì 6:30-12:30 / 14-18:30 - sabato 7-13, *Showroom* dal lunedì al venerdì 8-12:30 / 14:30-19 - sabato 8-13 / 15-19.

Pesce Luna, si sblocca lo stallo

Accordo tra Comune e associazioni per la vendita dei terreni.

Di Genesio Pagliuca: "risolto un problema che durava da 30 anni"

di Marco Traverso

“**S**iamo stanchi di aspettare per poter entrare in possesso dei terreni dove abbiamo la nostra casa”. Questo il grido lanciato per anni dai proprietari dei terreni comunali della zona Pesce Luna e di tutti quelli che rientrano nella Fondazione Gerini. Ogni volta che

sindaco del Comune di Fiumicino Esterrino Montino. “Dopo anni di immobilismo – prosegue – siamo riusciti a sbrogliare il bandolo della matassa che bloccava la vendite di questi terreni. Con le due delibere di luglio e ottobre abbiamo risolto la questione, permettendo la vendita ai prezzi stabiliti dalle precedenti delibere e risolvendo tutti

con l'aiuto di chi ci vive. Abbiamo risolto un problema che durava da 30 anni. Adesso le vendite proseguiranno: per giungere alla conclusione devono infatti essere firmati altri 200 atti”.

Grazie al confronto con le associazioni il Comune ha stabilito le tariffe rispetto alle quali verranno ceduti i terreni ai privati, si parla di cifre che oscillano tra i 19



sembrava esserci uno spiraglio di speranza, subentrava poi un nuovo ostacolo, con loro, i proprietari, ormai senza una prospettiva sicura. Una situazione che ha creato seri problemi alle famiglie, senza alcuna possibilità di prendere prestiti o accedere a mutui perché formalmente non risultavano titolari degli immobili realizzati su aree pubbliche o della Fondazione Gerini. Insomma una questione spinosa che non sembrava avere un lieto fine. Ma adesso la situazione è cambiata. “Finalmente è stato firmato il primo atto di vendita dei terreni di proprietà comunale a Pesce Luna”. Lo dichiara il

gli ostacoli che impedivano di trovare una soluzione. Adesso cominceremo, con cadenza quotidiana, a fare gli atti dei singoli lotti di terreno. Con la fondazione è stato un discorso molto lungo, ma stiamo arrivando ad una soluzione definitiva”.

“È un lavoro che abbiamo svolto grazie alla collaborazione delle due associazioni del comprensorio – aggiunge – l'assessore all'Urbanistica del Comune di Fiumicino Ezio Di Genesio Pagliuca – andando incontro a tutte le esigenze manifestate dai residenti, a dimostrazione di come l'amministrazione possa risolvere i problemi della città

e i 32 euro al mq, per perfezionare gli atti ci sarà bisogno di produrre i documenti di condono urbanistico. Se il percorso della vendita dei terreni con la pubblica amministrazione sembra già disegnato, rimane ancora da perfezionare l'intesa con la Fondazione Gerini: “l'accordo di massima c'è – spiega l'assessore Di Genesio Pagliuca – bisogna definire meglio i prezzi di vendita con la distinzione prima casa e non residenziale, ma le cifre trattate, tra associazione e Fondazione, non sono più distanti”.

Per i residenti di Pesce Luna sembra aprirsi finalmente una nuova prospettiva.



insolito DESIGN

CONCEPT STORE

**GUARDARE
TOCCARE
VALUTARE
EMOZIONARSI
SCEGLIERE
ED USCIRE
CON LA CERTEZZA
DI AVER SCOVATO
IL MEGLIO FRA
UNA VASTA GAMMA
DI PRODOTTI DI DESIGN
INTERNAZIONALE
CON COSTI A PARTIRE
DA POCHI EURO MA
AL RIPARO DA
COPIE E DAI
PROBABILI INGANNI
DI UN MONITOR**



Via Rapallo, 76 - 00054 Fregene
Tel 06.66.85.477 - www.insolitodesign.it

A San Gregorio, nel messinese, c'era una spiaggia divenuta famosa in tutta Italia perché proprio lì, nel 1963, durante una vacanza in Sicilia Gino Paoli scrisse la mitica "Sapore di sale". C'era, perché di quella bella lingua di sabbia ora non è rimasto nulla a causa degli effetti dell'erosione. Un esempio eclatante di un fenomeno che sta interessando gran parte delle coste italiane e ben conosciuto anche a Fiumicino, dove continua a creare grandi preoccupazioni con la sua inarrestabile avanzata lungo la linea litoranea del Comune. E se già su questo fronte si stenta a trovare una soluzione che vada oltre la semplice emergenza, il futuro delle nostre coste appare ancora più sguarnito e impreparato ad affrontare le grandi sfide che attendono il nostro mare nel medio - lungo periodo. I cambiamenti climatici e il conseguente scioglimento dei ghiacci polari, i movimenti delle placche tettoniche, i terremoti e l'attività vulcanica, sono infatti da annoverare tra le maggiori cause delle future variazioni delle coste del Mediterraneo. A fare un quadro delle zone maggiormente a rischio, lo studio "Coastal structure, sea-level changes and vertical motion of the land in the Mediterranean" realizzato dall'Istituto Nazionale di Geofisica e Vulcanologia (Ingv), pubblicato su Special Publication n.388 della Geological Society of London. "Si è trattato di un lavoro lungo e complesso, iniziato circa 10 anni fa - afferma Marco Anzi-

Erosione, una certezza

Uno studio dell'Istituto nazionale di Geofisica dimostra che il livello del mare sale ogni anno di 1,8 mm e la costa laziale, bassa e sabbiosa, è tra le più esposte

di Aldo Ferretti

dei, primo ricercatore dell'Ingv e coordinatore dello studio - grazie al quale è stato possibile fotografare la situazione attuale delle coste del Mediterraneo e di come queste siano soggette a deformazioni. L'obiettivo è individuare le zone costiere soggette a particolare subsidenza, dove l'aumento del livello marino è maggiore per il lento e progressivo abbassamento verticale del fondale. Fenomeno che produce, non solo un aumento locale del livello del mare, ma anche l'arretramento e l'erosione della linea di costa, con conseguente restringimento delle spiagge". "I dati - prosegue il ricercatore - mostrano una continua risalita del livello delle acque nel Mediterraneo di circa 1.8 mm all'anno (3.2 mm su scala glo-

bale), confermando le previsioni dell'Intergovernmental Panel on Climate Change (Ippc) sull'aumento del livello del mare di circa 1 metro entro la fine del secolo e di oltre 2 entro il 2200, con conseguente arretramento delle coste e danni alle strutture, in particolare nelle zone subsidenti".

Fenomeno che porterebbe tali aree a un maggiore e progressivo rischio di allagamento, con conseguente esposizione di valore economico, in particolare delle zone a elevato valore industriale, commerciale, turistico e culturale. E tra le zone più a rischio in Italia vengono indicate proprio le piane costiere del Tirreno, oltre ai Campi Flegrei, l'alto Adriatico, Sardegna, Calabria e isole Eolie.





Il mio Natale
è aspettarlo con te.

THUN

Thun Fiumicino
Via Torre Clementina, 126-128
Tel. 06-6523846

Nubifragi, prime avvisaglie

L'allerta meteo del 6-7 novembre ha aiutato a fronteggiare la crisi, ma il problema idrogeologico del territorio resta grave, con Isola Sacra in prima linea

di Francesco Camillo

Con i primi temporali d'autunno, torna l'incubo alluvione a Fiumicino. Questa volta, però, il territorio non si è fatto trovare impreparato per l'annunciata "bomba d'acqua" che si sarebbe dovuta riversare tra il 6 e il 7 novembre. È infatti stato operativo presso la sede della Polizia Locale il Centro Operativo Comunale (Coc) a seguito dell'allerta meteo emessa dalla Protezione Civile della Regione Lazio, che segnalava l'elevata criticità "codice rosso" sul territorio. Proprio il Coc ha il compito di stabilire, in caso di maltempo, le priorità e le modalità di intervento attraverso monitoraggi costanti in contatto continuo con la Polizia di Stato, i Carabinieri di tutte le località del territorio, la Capitaneria di Porto, l'Autorità Portuale, il Consorzio di Bonifica Tevere e Agro Romano.

Durante le due giornate sono state allertate anche le squadre della Protezione Civile, coordinate dal delegato comunale Alfredo Diorio, pronte a intervenire in situazioni di difficoltà. In caso di emergenza erano a disposizione, a qualsiasi ora, anche i mezzi del trasporto pubblico locale. L'allarme lanciato, quindi, è stato quello di massima allerta, tanto che il sindaco Montino per il 6 novembre ha disposto la chiusura delle scuole di ogni ordine e grado del Comune. Era tanta la preoccupazione di rivedere le scene dello scorso gennaio. E per una volta ha vinto la prevenzione sulla cura, niente di drammatico, quindi, anche perché la bomba non è arri-

vata, ma solo qualche attimo di panico nel pomeriggio del 6 novembre quando pioggia, vento forte e grandine hanno fatto cadere 4 alberi in via Passo Buole all'altezza di via Condino, altrettanti in via della Scafa, mentre una trentina di

lone pubblicitario sono stati buttati giù dal vento e dalla pioggia in piazza Umberto Nobile all'aeroporto Leonardo da Vinci di Fiumicino. A seguito di alcuni allagamenti, però, i nidi comunali L'Anatroccolo e il Girasole lo scorso



grossi rami sono caduti in via Portuense, nel tratto tra il cimitero e il centro commerciale Parco Leonardo. Pattuglie della Polizia Locale e squadre della Protezione Civile sono intervenute lungo le strade di Fiumicino e Isola Sacra dove si sono verificati i maggiori danni. Colpite anche delle vetture in sosta da alcuni alberi e pali in via Ampezzan e via Pesce Luna, mentre un cartello pubblicitario è caduto su un'auto nel piazzale della Maddonnella. Non si sono fortunatamente registrati feriti. Una palma e un cartel-

so 7 novembre sono stati chiusi e i bambini trasferiti con il servizio di trasporto scolastico nei plessi L'Allegro Ranocchio e L'Aquilone per permettere la sistemazione dei locali.

Nei giorni precedenti al pericolo nubifragi, quando non era ancora scattata l'allerta meteo, l'amministrazione comunale e il Consorzio di Bonifica avevano lavorato a pieno ritmo alla pulizia dei canali che attraversano in particolare Isola Sacra e Le Vignole, le zone che vennero duramente colpite dall'alluvione alla fine del gennaio scorso.

CAPODANNO 2015

AL NERIVILLAGE

Vi aspettiamo numerosi per festeggiare insieme l'ultimo giorno dell'anno all'insegna del gusto e del divertimento. Vi delizieremo con piatti di terra e naturalmente con piatti di mare, tutto accompagnato con dell'ottimo vino e contornato da una frizzante energia emanata da un'eccellente musica dal vivo che vi farà divertire per tutta la notte. A mezzanotte non mancheranno i fuochi d'artificio e le nostre ottime lenticchie e cotechino.

MAMMA MIA CHE SERATA! Non mancate e ... prenotate!

L. MARE DELLA SALUTE, 80 • FIUMICINO

TEL. 06.64211450

ALFREDO 339.7940694 | PAOLO 389.6820371

FACEBOOK: NERI REST

HAPPY NEW YEAR

SIAMO APERTI:

- PRANZO DI NATALE *menu alla carta*
- CENONE DI CAPODANNO:
*menu di pesce 60 euro /
menu bimbo 30 euro CON ANIMAZIONE*
- PRANZO DEL 1° DELL'ANNO *menu alla carta*



non solo cucina romana... non solo carne alla brace... ma anche pesce fresco!

📍 Via Eschilo, 5 (adiacente autolavaggio Axa)

☎ 06 52.35.89.88 📞 339 79.40.694 - 329 70.90.824 📱 osteriascarchilli

Tagli, pagano i più deboli

Preoccupano le riduzioni dei trasferimenti regionali per i Comuni. Montino: "Così non ci saranno più i fondi per sostenere le 420 persone indigenti"

di Andrea Corona

“**G**lielo spiegherà il presidente del Consiglio Matteo Renzi alle 420 persone indigenti di Fiumicino che il Comune non potrà più pagare le loro bollette di luce e gas? E che ai più sfortunati di loro, quelli a reddito zero, non sarà più garantito il contributo per l'affitto? Vorrà dire Renzi due parole ai genitori dei 1.400 bambini in lista d'attesa per asilo e materna che le due scuole in costruzione non saranno aperte a causa del miliardo e 200 milioni di tagli ai Comuni previsto dalla cosiddetta legge di Stabilità nell'anno primo dell'era della rottamazione? A Fiumicino, città da 80 mila

abitanti famosa per l'aeroporto di Roma, c'è un sindaco, ex senatore dei Ds, poi bersaniano nel Pd prima della conversione al renzismo, che non sa che pesci pigliare, non in darsena, ma in municipio”.

Inizia così l'articolo del 20 ottobre scorso su “Il Fatto Quotidiano” a firma di

Giampiero Calapò, che mette in luce tutte le problematiche che potrebbero derivare dai tagli del premier Renzi. “La preoccupazione è davvero tanta – dice Esterino Montino nell'intervista – Sono qui dal 13 giugno 2013: abbiamo già risparmiato un milione di euro. Sa come? Ho ridotto tutto. Io non prendo lo stipendio da sindaco, non sono un martire, ho il vitalizio da senatore, co-



munque sia ho rinunciato. Assessori e presidente del Consiglio comunale hanno accettato una riduzione del 30 per cento. Così come i compensi della partecipata Fiumicino Tributi. Eliminate tutte le auto di servizio tranne ai Vigili e alla Protezione civile. Gli unici due ad avere un telefonino comunale sono il

comandante dei Vigili e il dirigente della Protezione civile. Questo per dire che gli sprechi non c'erano già più. Sa cosa rimane da tagliare?”.

Di seguito le risposte che lo stesso sindaco Montino mette in fila una a una: un milione di euro dal fondo nazionale e dai trasferimenti regionali. “Sono le risorse per gli indigenti della mia città. Significa pagar loro le bollette, altrimenti gli tagliano luce e gas. E nei casi peggiori l'affitto perché c'è anche chi è a reddito zero. Dal 2013 gli indigenti a Fiumicino sono passati da 250 a 420, oltre il 50 per cento in più in un anno”. Sei milioni di euro, due dalla Regione e quattro del Comune stesso. “Qui si parla di trasporto pubblico locale. Se si riduce la cifra bisognerà tagliare le corse. Poi ci sono gli scuolabus. Abbiamo cinquanta plessi scolastici, Fiumicino è estesa per 220 chilometri quadrati. Dal centro per arrivare alla frazione di Tragliatella ci vogliono quaranta minuti in auto. I bambini di Tragliatella chi li porta a scuola se elimino l'autobus?”. Un milione e mezzo di euro. “Lasciamo perdere questa voce di spesa destinata a interventi culturali e scolastici ag-

giuntivi? Stiamo parlando di assistenza ai bambini disabili, solo per chiarire”.

Tre milioni di euro. “È la cifra che destiniamo ad asili nido e scuole materne. Ho 600 bambini in lista d'attesa per le materne e ottocento per il nido. A Fiumicino ci sono due scuole in costruzione che potrebbero risolvere parte del problema, ma non ho più la certezza

che una volta ultimate potranno essere aperte”. Questi “sono i fondi che si possono tagliare a Fiumicino”, sentenza il primo cittadino. Montino scelse Renzi alle ultime primarie per la guida del suo partito: “Sembrava necessario un cambiamento. Ma dovrebbe fare le cose con più... saggezza”.

Il fallimento di Interporto Romano

La decisione del Tribunale che ha posto in liquidazione la società, rigettata la proposta di concordato preventivo

di Fabio Leonardi

Il palese fallimento dell'Interporto Romano, simboleggiato dalle opere incompiute, come la fantomatica bretella di collegamento con la Roma - Civitavecchia, area di cantiere da anni ormai abbandonata alle erbacce, è stato definitivamente sancito dalla Sezione Fallimentare del Tribunale di Roma che con sentenza del 17 luglio 2014 ha posto in liquidazione la Interporto Romano Spa. La decisione del Tribunale segue il rigetto dell'istanza di concordato preventivo presentata dalla Interporto considerando che il possibile attivo realizzabile di 28 milioni di euro a fronte di un'esposizione passiva di 120 milioni dichiarati non rende possibile nessuna soluzione alternativa. Come evi-

denza il sito europaquotidiano, spetterà ora al tribunale fare luce sul gioco di scatole cinesi che caratterizza la complessa struttura societaria e accertare la vera entità dei debiti, con relative responsabilità. Come spiega il quotidiano online, "il capitale sociale di Interporto Romano spa è detenuto da Cirf (Consorzio Interporto Roma-Fiumicino) e Ccc (Società cooperativa). Cirf che a sua volta fa parte del gruppo della Immobiliare Europea e di Ifitel. Maggiore azionista di Cirf è Cisco".

Al di là dell'accertamento delle singole responsabilità penali, l'amara conclusione della vicenda Interporto fa male a tutti. Anche se il fallimento non ha coinvolto tutte le società interessate,



infatti sono rimaste "stranamente" operative proprio quelle che debbono concludere la realizzazione dei grandi capannoni.

**ECO
STORE**

**CARTUCCE
e TONER
per stampanti**

ecostore.it



...Inoltre con le nostre cartucce

RISPARMI
fino al **70%**

♦ **FIUMICINO VIA DELLE OMBRINE 42/B**
tel/fax 066505504 fiumicino@ecostore.eu

La rete comunale intranet

L'amministrazione con un atto di indirizzo intende dare priorità all'opera.

Per Marco Germani "già esiste dal 2005 ma non è mai stata utilizzata"

di Fabio Leonardi

Con la delibera n. 129 del 9 ottobre scorso la Giunta comunale ha approvato un atto di indirizzo che prevede l'avvio della realizzazione di una rete intranet con virtualizzazione del sistema informatico comunale. "Un obiettivo prioritario della nostra amministrazione che ha bisogno di comunicare utilizzando al meglio le risorse tecnologiche moderne - spiega l'assessore comunale al Bilancio Arcangela Galluzzo che l'ha proposto - per veicolare tutto il flusso di informazioni interne e verso l'esterno".

La notizia ha suscitato la reazione dell'ex "consigliere per l'innovazione tecnologica e degli impianti a rete comunali" Marco Germani, che per la precedente amministrazione guidata da Mario Canapini, aveva partecipato alla realizzazione di una rete Wan. "Nel 2004 mentre stavo seguendo dei lavori per conto di Fastweb mi sono accorto che a Fiumicino non c'era l'Adsl - spiega Germani - Con l'intenzione di realizzare qualcosa di utile per la cittadinanza, decisi di andare a parlare con l'allora sindaco Canapini per realizzare una Wan e collegare le sedi co-

munali e le scuole del Comune, per far risparmiare alla collettività un sacco di soldi e sviluppare una serie di servizi evoluti gratuiti on line per la cittadinanza. Mettendomi a disposizione, oltretutto, una volta completata l'opera per formare il personale ed essere, quindi a mia volta, di supporto alla cittadinanza, tutto a titolo gratuito. L'amministrazione accolse la proposta - continua Germani - così ho ideato e realizzato per il comune di Fiumicino una rete di 78 km del valore di circa 20 milioni di euro per la quale sono stati spesi circa 800 mila euro di soldi pubblici. Ma poco dopo l'inizio del secondo mandato Canapini, poco prima che si iniziasse la configurazione degli apparati per l'attivazione delle sedi connesse, venni allontanato incomprensibilmente e senza alcuna giustificazione. Da sempre ho cercato di trovare il modo, sia con la vecchia sia con la nuova amministrazione, affinché questa grandiosa opera, unica nel suo genere nel panorama amministrativo italiano, venga finalizzata e utilizzata. Nonostante la rete sia completa di tutti gli apparati e colleghi circa 34 tra sedi e scuole, giace inutilizzata dal 2005. Il fatto che io sia in causa con il comune di Fiumicino è totalmente ininfluenza e l'ennesima scusa per non prendere in considerazione la cosa, perché la giustizia farà il suo corso, ma i soldi saranno comunque stati sperperati indipendentemente dall'esito".

Germani ha prima fatto un esposto alla Corte dei Conti e poi si è rivolto alla magistratura, la causa dovrebbe essere discussa al Tribunale di Civitavecchia entro il mese di novembre.

"Basta leggere la delibera per vedere che non c'è alcun impegno di spesa ma si tratta di un semplice atto di indirizzo - replica l'assessore Galluzzo - e a queste accuse l'amministrazione si riserva di agire nelle sedi opportune. Aspettiamo gli atti ufficiali del Tribunale che deciderà sul ricorso intentato contro la precedente Giunta Canapini. Ma al momento non abbiamo alcuna validazione tecnica dell'impianto precedente. E visto che non disponiamo di una rete intranet comunale in funzione, con l'atto di indirizzo abbiamo previsto questa possibilità".

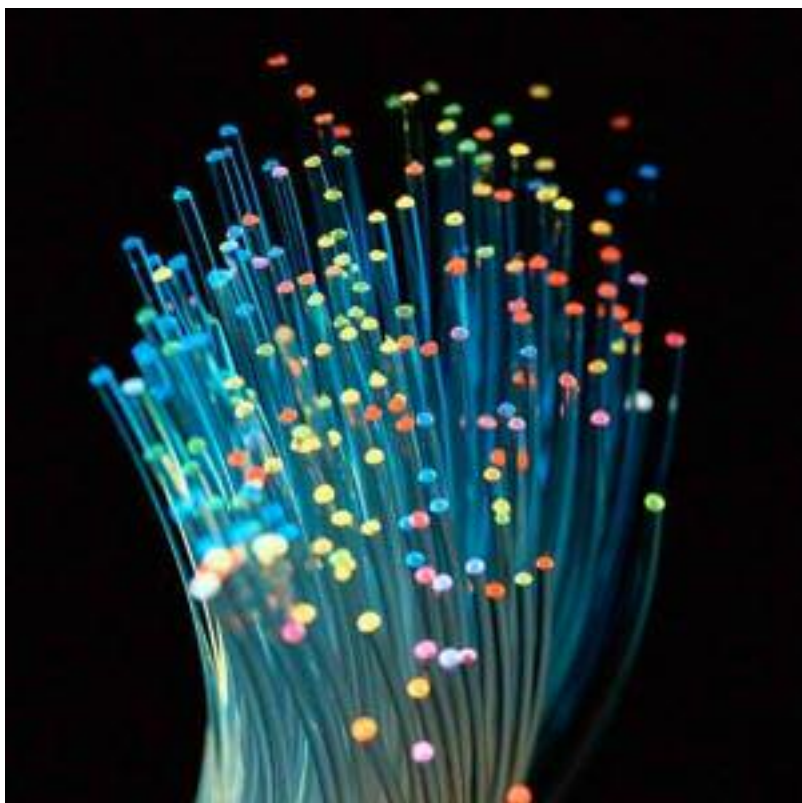

www.qfiumicino.com

Il tuo punto di riferimento per l'informazione locale:
notizie di cronaca, ambiente,
turismo, politica, sport ed eventi



il tuo territorio a portata di click.

Per la tua pubblicità:
media.press@virgilio.it
06-66560329

- Consulenza personalizzata e realizzazione grafica della pubblicità
- Formule pubblicitarie flessibili e su misura



seguici su  www.facebook.com/qui.fiumicino.3

Un impianto per le cremazioni

Atto di indirizzo della Giunta per costruirlo nel cimitero di Santa Ninfa attraverso la formula del project financing

di Fabio Leonardi

Un impianto per le cremazioni nel cimitero comunale di Santa Ninfa. È su quest'opera che sta lavorando la Giunta comunale che ha deliberato un atto di indirizzo in merito. I costi di realizzazione sono alti e pertanto non sostenibili da parte dall'amministrazione comunale, per questo si per-

correrà la strada del project financing, formula con il quale è stato realizzato il cimitero stesso. Negli ultimi anni la richiesta di cremare i defunti è cresciuta in maniera esponenziale, anche per la ridotta capacità dei cimiteri di accogliere i defunti. Ma il fenomeno sembra destinato a consolidarsi anche in virtù di un nuovo approccio culturale delle famiglie. Nella Provincia di Roma l'unica struttura esistente per la cremazione è quella in funzione presso Prima Porta. E, a causa del grande numero di richieste, i tempi di attesa mediamente raggiungono i venti giorni, tanto che molti residenti di Fiumicino si rivolgono al cimitero di Viterbo. In entrambi i casi i disagi sono evidenti, per questo l'amministrazione ritiene necessario prevedere la possibilità di far cremare le salme

sul territorio di Fiumicino. "L'impianto crematorio andrà a soddisfare la crescente richiesta dei cittadini e servirà contemporaneamente ad alleggerire il carico di manufatti da realizzare nei cimiteri comunali - spiega l'assessore alla Pianificazione Ezio Di Genesio Pagliuca - Nell'area cimiteriale di Santa Ninfa è già prevista una zona adibita a questa struttura. Adesso sono in corso tutte le verifiche del caso prima di procedere all'aggiornamento del Piano delle Opere, compresa quella dell'area Strategie e Pianificazione del territorio che dovrà valutare la fattibilità dell'opera in relazione ad eventuali criticità derivanti dai vincoli derivanti dalla Riserva del Litorale e dalla vicinanza dell'aeroporto internazionale Leonardo Da Vinci".



Il canile a Palidoro

Si verifica la fattibilità del progetto per realizzare la nuova struttura nel Comune

Il comune di Fiumicino pensa alla realizzazione di un nuovo canile. Tra le linee programmatiche illustrate dal primo cittadino in occasione del suo insediamento c'era anche la "realizzazione del nuovo canile comunale con servizi di accoglienza pubblica, apertura dal lunedì alla domenica per le adozioni, primo soccorso cani/gatti randagi, ambulatorio veterinario e presidio veterinario giornaliero per visite, terapie,

sterilizzazioni; sterilizzazione dei cani del territorio riconosciuti come "cani di quartiere"; visite e sterilizzazioni colonie feline; pronto soccorso 24 ore; presenza associazioni animaliste nel canile; rifugio dei Cla (cani liberi accuditi) in pensione; ufficio smarrimento/ritrovamenti". Per realizzare tutto questo è stato dato il via libera agli uffici che dovranno valutare la fattibilità del progetto. L'area localizzata per la realizzazione del canile è situata al nord del Comune e dovrebbe essere quella di Palidoro-Castel Campanile, una volta superate le problematiche sorte a seguito dell'adozione del nuovo Piano Territoriale Paesistico Regionale. Individuata l'area idonea, sarà possibile procedere alla redazione di uno studio di fattibilità dell'opera. Per ora è un atto di indirizzo, ma è intendimento del Comune vedere il progetto realizzato.

EDILIZIA SILVESTRI

Il benessere nella tua casa
è a portata di mano.

Costruire e vivere sano, per il nostro benessere
e per la salvaguardia dell'ambiente.
Materiali naturali, riciclabili, a basso impatto ambientale
e risparmio energetico.

Oltre 1000 mq di esposizione per offrirti ogni tipo
di soluzione per ristrutturazioni: pavimenti, rivestimenti,
rubinetterie, arredo bagno, sanitari, cucine in muratura.
E inoltre tutto ciò che ti occorre per ferramenta,
idraulica, elettricità e vernici.



Via della Corona Australe, 3/5/7/9
00057 Maccarese - Fiumicino (RM)
Tel. 06.6678245 - 06.6679004 - Fax 06.6678736
www.ediliziasilvestri.com
info@ediliziasilvestri.com

I nostri partner bio

KERA KOLL
The Distributing Company

PREFEDIL
L'evoluzione continua

MAPEI
SISTEMI ELETTRICI E IDRAULICI PER EDILIZIA

saratoga
AZIENDA INTERNAZIONALE INTERNAZIONALE

VIP
Vernici e Pitture

Polymaxitalia
SISTEMI ELETTRICI E IDRAULICI PER EDILIZIA

UNIDELTA

Genova Boat Show 2014

Sempre più protagoniste meravigliose
barche a vela ben rappresentate
dalla cantieristica italiana e con la nostra
Comar in prima linea...

di Andrea Abbate



Appuntamento sempre molto sentito quello del Salone Nautico di Genova che ha attirato quest'anno, grazie anche alle splendide giornate di sole e alle temperature miti, un gran numero di visitatori. Ottimo successo anche per la nuova area espositiva dedicata alla vela sportiva che ha sostituito l'ampio spazio precedentemente dedicato agli stand dell'italiana Azimut e dell'inglese Sunseeker che quest'anno hanno deciso di non partecipare alla kermesse ligure e, per quanto riguarda Azimut, allestire una propria manifestazione a pochi chilometri di distanza. Numerosi anche gli stand di promozione turistica e del territorio confermando la fiducia riposta nel settore nautico da parte di amministrazioni e imprenditoria turistica locale. Volendo assegnare un carattere a que-

st'ultima edizione del boat show sarebbe sicuramente attribuito al successo dell'industria velica, crocieristica e sportiva, in grande espansione all'interno delle aree fieristiche. Quelle che erano infatti le banchine dedicate esclusivamente alle barche a motore sono ormai di completo dominio di meravigliose e super performanti barche a vela, per di più con un'ottima presenza della cantieristica italiana. Rappresentante del settore dal nostro territorio, sempre in prima linea, è il cantiere Comar con la sua linea Comet che, grazie alla sua diffusione internazionale e agli ottimi successi sportivi, rappresenta sempre uno dei brand più richiesti e visitati. Tra gli altri cantieri italiani del settore si sono distinti i Cantieri del Pardo con la linea Grand Soleil, Vismara con il suo one-off e Serigi di Aquileia, oltre ai numerosi dealer e importatori di marchi internazionali.

L'area dedicata alle imbarcazioni a motore ha rappresentato come sempre il percorso che stupisce e meraviglia i visitatori e dove l'industria nautica italiana conferma la sua leadership internazionale sia per design sia per tecnologia. Il gruppo Ferretti, che con i suoi prestigiosi marchi storici come Riva, Itama, e lo stesso Ferretti yacht, si distingue sempre per estensione e qualità, ha rappresentato uno dei contesti più significativi della fiera. Altra eccellenza dell'area powerboat è sicuramente lo stand San Lorenzo che con ben dieci

maxi yacht esposti ha sicuramente contribuito a dare lustro al salone nautico. L'area tecnica dei motori ha trovato, in questa edizione, una nuova location in una tensostruttura esclusiva all'ingresso del padiglione mare. Nonostante le ridotte superfici espositive rispetto agli anni passati, tutti i maggiori produttori di propulsori, trasmissioni e ricambi hanno mantenuto la loro presenza espositiva. Man, Mtu, Caterpillar, e FPT-Fiat hanno presentato inoltre con l'occasione nuovi prodotti che vedremo presto equipaggiare i nuovi modelli di imbarcazioni nella stagione 2015.

Immane anche quest'anno le numerose dimostrazioni ed eventi didattici a cura delle Capitanerie di Porto e delle diverse autorità. Sempre più tecnologia a disposizione delle unità di soccorso e ricerca, in ausilio alle già qualificatissime risorse umane, pongono la nostra autorità marittima tra le più efficienti del mediterraneo, come anche dimostrato dalle recenti operazioni umanitarie nei mari al confine con il nord Africa.

Una manifestazione quindi sicuramente ridimensionata sia nell'estensione sia nella durata, confermandone però la piena sostenibilità ed equilibrio rispetto al mercato attuale. Certo è che alcune importanti defezioni, come quella del gruppo Azimut Benetti, fanno riflettere sulla managerialità italiana, dimostrandone a volte un certo personalismo. La scelta infatti di abbandonare l'importante esposizione italiana a favore di un evento privato svolto nei medesimi giorni e a poche decine di chilometri di distanza si percepisce come un'inutile e controproducente voglia di individualismo, soprattutto se ad assumere tale scelta è il cantiere il cui presidente è anche l'ex presidente di UCINA- Confindustria Nautica, ente organizzatore dello stesso Salone Nautico. Comunque i 109.200 visitatori confermano il successo della manifestazione, ribadendone importanza e centralità nel mercato nautico. Auspichiamo che tale successo lasci una scia che possa dar forza anche alla prossima edizione del nostro Big Blu, in programma a Roma per il prossimo febbraio con tutte le anteprime della primavera 2015.

Nautica • Imbarcazioni • Motori • Accessori



Via del Faro, 60
00054 Fiumicino (Roma)
Tel. 066582868 r.a. - Fax 066582649
info@alimar.it www.alimar.it



MARVEL

QUICKSILVER



MERCURY



SACE
STES



BLACK
FIN

JOKER
BOAT



Eletti tutti i rappresentanti

Il 25 ottobre sono stati scelti i membri delle sei consulte tematiche, che ora dovranno indicare i loro coordinatori definitivi

di Paolo Emilio

“Sono stati eletti lo scorso 25 ottobre i membri dei coordinatori di ciascuna

Marco Sanna che ha aggiunto: “I vari incontri che hanno preceduto queste elezioni hanno rappresentato un’occasione di

Consulta tematica comunale. Il prossimo passo sarà la scelta dei coordinatori definitivi, che verranno nominati dagli stessi eletti. A breve ci sarà un incontro presso l’aula consiliare del Comune di Fiumicino in cui il sindaco prenderà atto dell’elezione dei membri delle consulte incontrandoli per dargli il benvenuto”.

Lo ha comunicato il delegato alle Consulte

conoscenza e scambio tra i cittadini oltre che un appuntamento utile per la presentazione dei candidati”.

Questi gli eletti in ordine alfabetico: **Consulta 1 “Promozione e Difesa dell’ecosistema”**: Sergio Ascenzi, Barbara Concutelli, Lorenzo Di Carlo, Michela Fasano, Gino Feliziani, Giampiero Massimi, Claudio Pase, Martina Pierdomenico. **Consulta 2 “Diritti delle Persone e Integrazione Socio Sanitaria”**: Silvia Benedetti, Marco Briccoli, Luca Mazza, Salvatore Miele, Patrizio Petillo, Giada Petarca, Emilio Sciesa.

Consulta 3 “Giovani e Libertà Civili”: Rossella Angius, Orazio Azzolini, Manola Benedetti, Simone Bianchella, Francesca Borgia, Angelo Antonio De Marco, Alessio Fanti, Fabrizio Marchese, Alessandro Rondinara, Emiliano Massimo Tenace. **Consulta 4 “Risorse ed Economia Territoriale”**: Sergio Azara,

Cinzia Carraro, Emilio Fatale, Luisa Grandi, Antonio Carmelo Pellicanò.

Consulta 5 “Cultura e Sapere”: Alessandra Benadusi, Giuseppe Cursio, Massimo Fidale, Clelia Izzi, Lorenzo Labriola, Rosalba Mengoni, Therese Angele Valenza. **Consulta 6 “Qualità Urbana e Mobilità”**: Michelangelo Casano, Gabriele Faieta, Sandra Felici, Graziano Motta, Lorenzo Pupulin, Andrea Ricci.



Coiffure - Donna

Mod'Art
parrucchieri

MOD'ART

Mod'Art di Carlo Gusai
Via Carlo Fecla di Cossato, 63/a
Tel. 06.65.029.832
Orari: lunedì 9.00 - 13.00
dal martedì al sabato 9.00 - 19.00

L'Angolo
delle
Idee

MERCERIA
Via Trincea delle Frasche, 168-172
Tel. 06.65024516

Un nuovo movimento politico locale

Anselmo Tomaino, dopo un anno e mezzo di silenzio, lancia la sua proposta: "Dopo il Pdl bisogna ridare ai cittadini un punto di riferimento, partecipazione, realismo e concretezza le parole chiave"

di Francesco Camillo

Sono in molti a domandarsi, a distanza ormai di un anno e mezzo dalle ultime elezioni, che fine abbiano fatto quei politici che hanno amministrato nel centrodestra Fiumicino negli ultimi dieci anni. Dopo la vittoria dell'attuale sindaco Esterino Montino e del centrosinistra nell'ultima tornata elettorale sono diversi i "volti noti" che non eletti in consiglio comunale sono rimasti al fuori dalla macchina amministrativa. Uno di questi è Anselmo Tomaino, un pezzo da novanta del centrodestra, tanto che per diverso tempo sembrava potesse essere lui il candidato sindaco della coalizione poi guidata da Mauro Gonnelli. Tomaino, nonostante gli oltre 600 voti ricevuti, non è tornato sui banchi dell'aula consiliare. Che cosa ha fatto in questi mesi?

"In questo anno e mezzo ho dedicato più tempo alla famiglia e al lavoro - risponde Tomaino che nella precedente legislatura ha ricoperto oltre a quello comunale anche il ruolo di consigliere provinciale di opposizione - Dal punto di vista politico ho potuto analizzare con freddezza le cose che sono andate e quelle dove invece l'amministrazione è mancata. È stato un distacco terapeutico, anche se resta il rammarico personale di essere rimasto fuori. Per me non è stata una sorpresa - continua - dopo dieci anni di centrodestra è fisiologico che i cittadini tendano a cambiare. Ma ancora di più ha influito il fatto che non siamo riusciti a dare la sensazione di voler realmente

cambiare marcia. Questo alla fine non ci ha premiato, se avessimo dato un segnale forte di rinnovamento, modificando lo stesso modo di porci, sono sicuro che avremmo rivinto. Invece non siamo stati credibili".

Anche questa, come ogni sconfitta, è motivo di crescita e dà l'occasione di ripartire con ancora più forza e determinazione. "Anche se lo scenario politico attuale è confuso, resto un uomo di centrodestra - assicura Tomaino - Le idee maturate mi stanno portando ad immaginare con alcuni amici di costruire qualcosa in ambito locale che possa essere utile a riavvicinare l'elettorato di centrodestra ormai distante e disilluso. L'idea è quella di dare vita a un movimento locale che torni ad essere un punto di riferimento per i cittadini smarriti dopo la fine del Pdl".

Le parole chiave del movimento saranno partecipazione, realismo e concretezza. "Avendo vissuto le amministrazioni di Bozzetto e Canapini, è bene evidenziare che non c'era la mancanza di partecipazione - spiega Tomaino - Con Canapini era massima l'interazione con i vari comitati e associazioni del territorio. Ora invece l'amministrazione sembra diventata un Cda, che vive la propria vita senza coinvolgere i cittadini nella vita politica. E non mi sembra che in un anno e mezzo Fiumicino sia diventata la Valencia italiana. Quando parlo di realismo e concretezza, invece, mi riferisco al fatto che bisogna puntare sulle cose che veramente si possono fare. È ora di



dire basta alle campagne elettorali di una volta che creano solo false illusioni. Fiumicino deve mettere al primo posto il turismo vero, mettendo in rete tutti i vari aspetti e coinvolgendo tutte le parti in causa. Bisogna attuare dei protocolli di intesa con l'imprenditoria, per farla entrare nel vivo della vita del territorio. È ora di pensare ai bisogni primari di chi vive e di chi viene a Fiumicino". Anselmo Tomaino vuole portare un vento nuovo a Fiumicino, ma allo stesso tempo preferisce non commentare l'operato dell'attuale amministrazione. "In questa fase non me la sento di criticare o elogiare il consiglio comunale e il sindaco - dice mentre beve l'ultimo sorso di caffè - Questo lo faranno i cittadini. Quello che è certo è che la nostra proposta sarà completamente nuova. Non tanto nella forma, ma quanto nel merito delle cose che andremo a proporre".

FIERA Abilmente

Con Abilmente, salone della manualità creativa (14-16 novembre), il pubblico è il vero protagonista partecipando al ricco programma di corsi e dimostrazioni su tutte le tecniche del settore: cucito creativo, patchwork, ricamo, tricot, bijoux, colore e decoupage. Il Salone

dello Studente (26-28 novembre), è rivolto a studenti diplomati e laureati,



il cui obiettivo è fornire informazioni, consigli e materiali per orientarsi nel mondo dell'Università e del lavoro attraverso convegni, seminari, workshop, colloqui di orientamento, spazi dimostrativi e momenti di intrattenimento. Dall'11 al 14 dicembre in programma Arti & Mestieri Expo, mostra mercato dell'artigianato e dell'eno-gastronomia, dedicato agli artigiani e alla valorizzazione dei loro mestieri. info 06.65.07.42.01

NATURA

Dinosauri in Oasi

Domenica 16 novembre, all'oasi di Macchiagrande del Wwf, "Dinosauri in Oasi", un viaggio nel passato per scoprire tante altre curiosità su questi giganteschi animali preistorici (due partenze, alle 10.30 e alle 14.30, senza prenotazione). Sempre a Macchiagrande, domenica 22, "I perché della Natura", in un'aula verde i visitatori troveranno un'urna magica che darà loro la possibilità di conoscere tanti piccoli segreti della natura (due partenze, 10.30 e 14.30, senza prenotazione). Sabato 29, all'Oasi Bosco Foce dell'Arrone a Fregene, "Passeggiando sulla spiaggia", visita ai 40 ettari di costa intatta attraversata da tre sentieri (unica partenza alle 10.30 con obbligo di prenotazione). A Vasche di Maccarese, domenica 30, "Cuochi per uccelli", passeggiata all'interno dell'area umida per costruire mangiatoie per offrire cibo a questi straordinari animali per aiutarli a prepararsi alla stagione invernale (unica partenza alle 10.30 con obbligo di prenotazione). Costi degli eventi: adulti: 10 euro; over 65 anni: 8 euro; ragazzi età 6-14 anni: 8 euro; soci Wwf con tessera valida: 4 euro; bambini età inferiore 6 anni: 4 euro; residenti comune Fiumicino con documento valido: 4 euro. Info e prenotazioni: macchiagrande@wwf.it - info@programmanatura.it, cell. 339.15.88.245.



VISITE

Parco di Veio

Le bellezze del territorio comunale e non solo nel programma di viste guidate proposte dall'associazione Natura 2000. Sabato 15 novembre il Porto di Claudio; sabato 22 la Necropoli di Porto; sabato 29 la Villa di Livia a Prima Porta. Domenica 7 dicembre Palazzo Altieri di Oriolo (vedi servizio a pag. 29); sabato 13 il Parco di Veio. Visite nella Riserva: contributo adulti 4 euro, soci gratuito. Escursioni altre Riserve: contributo adulti 5 euro, soci gratuito. Passeggiate romane: contributo adulti 5 euro, soci gratuito. Info e prenotazioni (entro 3 giorni precedenti) cell. 339.65.95.890, natura2000@libero.it.



CONFERENZE Mediterranea

Ultimi 3 appuntamenti per il ciclo di conferenze organizzate dalla Biblioteca Pallotta, in collaborazione con l'Università La Sapienza, sul Mediterraneo, ieri come oggi, via fondamentale di comunicazione e incontro tra popoli e

culture diverse. Il 22 novembre alle 18.30 presso l'hotel La Conchiglia (Fregene) "Dal Mediterraneo al deserto: il "popolo del cavallo" nella preistoria recente del Sahara", (al termine della conferenza chi vorrà potrà rimanere a cena, conferma al 06/6685385 entro il 20 novembre). Il 29 novembre alle 18.30, presso la sala conferenze in via del Buttero a Maccarese, "Pirateria: tracce e riscontri dal-

l'archeologia sottomarina" (al termine della conferenza seguirà il consueto buffet autogestito con libero contributo in cibo o bevande). Il 6 dicembre alle 18.30, sempre alla sala conferenze in via del Buttero a Maccarese, "L'alfabeto da oriente a occidente, storia di un mezzo di comunicazione" (al termine seguirà consueto buffet autogestito). Info: www.bibliotecafregene.com - 337.74.37.13.

Palazzo Altieri a Oriolo Romano

Il 7 dicembre la visita guidata al celebre edificio e al museo interno

di Anna Consoli Scudo per Natura 2000

“**G** iorgio Santa Croce quinto signore di Viano... disboscò la selva di Manziana e, condottovi i coloni nell'anno 1562, rese frequentata la strada Claudia [...] edificò questo Palazzo”. Le parole incise sulla facciata rappresentano l'atto di nascita di Oriolo Romano, piccolo Comune sulle dolci colline vicino al lago di Bracciano in provincia di Viterbo, distante da Roma 53 km. Nei primi anni del 1560, infatti, Giorgio Santacroce, ricevuto il feudo in donazione dalla famiglia Orsini, chiamò Oriolo (dal latino aureus, ossia oro in riferimento alla fecondità del terreno, “romano” perché prima apparteneva alla provincia di Roma), il nuovo insediamento. Quindi invitò nelle sue terre contadini e boscaioli, detti “capannari”, provenienti soprattutto dalla Toscana e dall'Umbria, e mise a loro disposizione case con l'obbligo di disboscare macchie e di coltivare terre, corrispondendo il “quinto” di quanto raccolto. È curioso osservare che ancora oggi è rimasta l'origine umbra dei primi abitanti in talune inflessioni dialettali, usi culinari e folcloristici. Oriolo rappresenta quindi uno dei primi esempi di pianificazione urbanistica moderna, una fondazione civica “ex-novo”, in un luogo

precedentemente incolto e spopolato. L'unità del progetto “palazzo-borgo” si coglie nel rapporto dimensionale tra la dimora del signore e gli edifici dei coloni, racchiusi entrambi dalle mura cittadine e nel sistema viario, costituito da tre assi longitudinali che confluiscono a nord nella piazza, delimitata dall'ampia mole del palazzo, che abbraccia tutto lo sviluppo dell'abitato.

Il Palazzo rappresenta la tipica dimora patrizia di villa-fortezza, delle ville laziali tra il '500 e il '600, come ad esempio Palazzo Farnese a Caprarola. Nel 1606 il feudo ritornò alla famiglia Orsini che nel 1671 lo vendette alla famiglia Altieri. Essi ebbero un ruolo fondamentale nelle modifiche e negli ampliamenti del Palazzo, curati dall'architetto Carlo Fontana, e a loro si devono le collezioni di quadri presenti al suo interno, in particolare l'inestimabile “Galleria dei Papi”, rara collezione di effigi papali. In varie sale contigue, che formano una suggestiva fuga prospettica di oltre 65 metri, è raccolta una collezione di quadri, dipinti a olio, raffigurante in ordine cronologico i 364 Papi che si sono succeduti nella storia da San Pietro a Giovanni Paolo II. Il Palazzo si affaccia su una piazza abbel-

lita al centro da una fontana attribuita a un allievo del Vignola (c'è chi afferma al Maestro stesso). Nella pavimentazione a sampietrini che copre tutta la piazza è disegnata una rosa dei venti che indica i punti cardinali in cui sono orientate anche le quattro bocche da dove fuoriesce l'acqua della fontana.

Anche il giardino del Palazzo, di circa 8 ettari, attualmente donato al Comune, fu fatto realizzare da Giorgio III. Esso si sviluppa sul lato di ponente ed è collegato al palazzo tramite un ponticello. Al suo interno vi sono numerose essenze arboree pregiate secolari, quali tassi, abeti bianchi, lecci, cerri e un monumentale tasso ultracentenario. Il feudo restò agli Altieri fino al 1922, anno in cui fu definitivamente smembrato in base alle leggi che facilitavano l'affrancamento degli “usi civici”. Oggi l'Ente Università Agraria, i cui organi amministrativi sono eletti da tutti i residenti, controlla e gestisce tutto il comprensorio agricolo di Oriolo. Attualmente all'interno del Palazzo è allestito un museo la cui area si sviluppa sul piano nobile, composto da un grande atrio che immette, tramite un portale sormontato dallo stemma di papa Clemente X Altieri, nel salone centrale. Seguono stanze finemente affrescate con immagini di Roma antica, storie dell'Antico Testamento e paesaggi che rappresentano luoghi appartenenti all'epoca agli Altieri: Vicarello, Castello di Rota, Canale Monterano ecc. L'Associazione “Natura2000” organizza questa interessante visita Domenica 7 dicembre (essendo il Museo gratuito la prima domenica del mese) in modo da pagare soltanto il contributo per la visita guidata, che si svolgerà nella mattinata e durerà circa 2 ore. Contributo: adulti 5 euro, soci gratuito. Info e prenotazioni (entro giovedì 4 dicembre), cell. 339.65.95.890, natura2000@libero.it.



Daini a Macchiagrande

Nell'oasi naturalistica di Fregene, oltre a tanti altri animali, sono presenti anche una quarantina di daini

di Chiara Russo / foto di Davide Coppola



Pochi sanno che nell'Oasi WWF di Macchiagrande a Fregene vivono, insieme a tanti altri animali, anche una quarantina di daini. Non capita spesso di incontrarli, essenzialmente perché si tratta di animali timidi e attivi soprattutto al crepuscolo. Ma soprattutto è raro trovarsi davanti qualche esemplare di daino all'ingresso dell'Oasi, e ancora di più non è facile avere a disposizione una macchina fotografica per riprenderlo. Domenica 26 ottobre invece è successo e Davide Coppola è riuscito a immortalare lo spettacolo apparso davanti ai suoi occhi: uno splendido esemplare maschio arrivato fino ai



giochi per i bambini vicino all'entrata. Sulla sua testa uno magnifico palco di corna palmate che in autunno i maschi utilizzano per i combattimenti alla conquista delle femmine. È stato proprio questo il motivo per cui il nostro amico daino è arrivato così vicino: lungo il viale principale, infatti, è stato scorto un secondo daino, che probabilmente avevo rincorso e spinto il malcapitato animale fino all'ingresso dell'Oasi.

Per chi volesse visitare questo splendido sito e magari avere la fortuna di incontrare i daini, è sufficiente recarsi a

Fregene in fondo a viale Castellammare (incrocio con viale della Veneziana). L'Oasi è aperta a novembre tutti i sabati e le domeniche dalle 10.00 alle 16.00, con visite ed eventi speciali che potete scoprire sul sito www.programmanatura.it o telefonando al numero 339.15.88.245.

F Gruppo
armacrimi

SCONTO 33%

3x2

Acquista 3 prodotti,
anche diversi tra loro
tra quelli con il bollino giallo il meno caro sarà
omaggio

F Gruppo
armacrimi
SCONTO 50%
1+1

F Gruppo
armacrimi
SCONTO
20%

Offerte valide fino ad esaurimento scorte

F Gruppo
armacrimi

FIUMICINO

Viale delle Meduse, 77 - 00054 Fiumicino (RM) - Tel. 06 65025633

CIRCOLAZIONE e ANTICELLULITE



Farmacri
SCONTO 33%
3X2

€ 19,27

RILASTIL
Lipofusion
7,5 ml x 10 fl

Farmacri
SCONTO 33%
3X2

€ 24,00

RILASTIL
Lipofusion
Gel Crema



Farmacri
SCONTO 33%
3X2

Farmacri
SCONTO 33%
3X2



FLAVOVEN
60 cps € 18,33



IN OMAGGIO
1 pz di ANTISTAX treshgel
125 ml

ANTISTAX
30 cpr

€ 27,33

RILASTIL
Liporeducer
crema 200



Farmacri
SCONTO 33%
3X2

€ 11,20

MYRTAVEN
gel 100 ml



Farmacri
SCONTO 33%
3X2

€ 10,87

BODY SPRING
natur gambe 50cps



Farmacri
SCONTO 33%
3X2

€ 6,67

BODY SPRING
natur gambe gel



Farmacri
SCONTO 33%
3X2

€ 9,10

MYRTAVEN
20 cps



Farmacri
SCONTO 33%
3X2

NUXE BODY
bulla mi reoar cellal
€ 20,47



Farmacri
SCONTO 33%
3X2

NUXE BODY
serum mincosur cellal
€ 22,00



Farmacri
SCONTO 33%
3X2

€ 23,00

VICHY
Aqua Destock
200 g

OENOBIOLO
acthatour mino 60cps
€ 19,00



Farmacri
SCONTO 33%
3X2

Altri prodotti **Farmacri** SCONTO 33% **3X2** :

MYRTAVEN spray 75ml

€ 8,40

RILASTIL lipofus gg/ht 30cps

€ 23,00

RILASTIL lipofusion 1fl or 200

€ 27,33

I PREZZI ESPOSTI SONO AL MEGLIO DELLE OFFERTE E SI OTTENGONO ACQUISTANDO 0 3 PRODOTTI UGUALI O 3 DIVERSI MA CON LO STESSO PREZZO **Farmacri**

Farmacri

FIUMICINO

Viale delle Meduse, 77 - 00054 Fiumicino (RM) - Tel. 06 65025633

DRENANTI e BRUCIAGRASSI



€ 27,67



€ 24,67



€ 14,60

4321 SLIM Ultimate 30 cps
4321 SLIM Bruciagrassi 30 cps
4321 SLIM Ultra drenante 30 cps
4321 SLIM Ultra drenante 10 cps



€ 8,25



€ 27,80



€ 18,30



€ 21,97

€ 21,97



€ 33,00



€ 11,20



€ 9,00



€ 6,60

€ 6,60

Altri prodotti

BODY SPRING insnella lipo out	€ 21,00	XLS MEDICAL carboblocker 60 cps	€ 27,67
FISIODIUR arance 300ml	€ 18,30	XLS MEDICAL liposinol 30 cps	€ 19,33
FISIODIUR pompelmo rosa 300ml	€ 18,30	XLS pre-bikini 30 cps	€ 18,00



€ 14,50

€ 14,50

I PREZZI ESPOSTI SONO AL MEGLIO DELLE OFFERTE E SI OTTENGONO ACQUISTANDO 3 PRODOTTI UGUALI O 3 DIVERSI MA CON LO STESSO PREZZO **farmacri**

Gruppo Farmacrimi

FIUMICINO

Viale delle Meduse, 77 - 00054 Fiumicino (RM) - Tel. 06 65025633

Ebola, psicosi a scuola

Alla Porto Romano il rientro di una bambina dall'Uganda manda nel panico alcuni genitori che cercano di impedire il suo ritorno in classe

di Matteo Bandiera

La psicosi per l'Ebola arriva anche a Fiumicino. E questa volta non in aeroporto ma alla scuola Porto Romano, un Istituto per tanti versi all'avanguardia tra quelli comunali. Alcuni genitori, avendo saputo che una bambina della scuola era tornata da un viaggio in Uganda, hanno chiesto al dirigente scolastico di impedire, senza tanti giri di parole, il suo rientro in classe. "Se entra lei non entrano i nostri figli", avrebbero detto. "A preoccupare solo tre o quattro genitori - spiega Lorella Iannarelli, nuovo dirigente della Porto Romano - era il ritorno in classe di una bambina che aveva fatto un viaggio in Uganda. Ma la bambina è tornata in Italia il 14 ottobre, abbiamo chiamato il papà che ha portato un certificato medico, abbiamo anche chiamato il medico che in Uganda aveva visitato la bambina e ci siamo informati in aeroporto se l'Uganda fosse un paese a rischio, scoprendo che non lo è. Il comportamento di al-



cuni genitori avrà offeso la mamma della bimba che in un primo momento aveva chiesto il trasferimento in altra sezione, ipotesi poi rientrata. La bambina è rimasta a casa qualche giorno dal ritorno in Italia: probabilmente per cortesia da parte della famiglia o per-

ché era stanca del viaggio. Comunque sia la bambina è rientrata a scuola senza nessun problema da parte dei genitori dei suoi compagni di classe. Non ho avuto nessuna segnalazione da parte delle maestre, ciò mi induce a pensare che non ci siano state assenze ingiustificate".

La vicenda ha fatto il giro di tutti i network nazionali che hanno stigmatizzato il clima da caccia alle streghe che si era creato. Persino il ministro della Salute Beatrice Lorenzin è intervenuta sulla vicenda esprimendo solidarietà alla famiglia della bambina. "L'Uganda non è un paese affetto ed è molto lontano dalle zone dell'Africa colpite dal virus", ha commentato

la Lorenzin. Il ministro ha inoltre ribadito che "nel nostro paese attualmente non c'è stato nessun caso di Ebola, neanche d'importazione, che il rischio di contrarre la malattia è basso e che queste forme di allarmismo sono assolutamente ingiustificate".

**LA BOTTEGA
DEL SAPONE**
DETERSIVI ALLA SPIVA

LABOTTEGADEL SAPONE di Narcisi Marco
Via Anco Marzio, 134 - Tel. 320/4634462 - marconarcisi@virgilio.it

**C'è pizza
per te**

Fiumicino,
via Vincenzo D'Intino 25. Tel. 06.65.02.419
www.ceppizzae.it



CITTÀ DI
FIUMICINO

Farmacie
Comunali
SEDE DI ISOLA SACRA



-20% DI SCONTO
SU TUTTI I PRODOTTI CHE TI OCCORRONO
NEI 9 MESI DI GRAVIDANZA
+ I PRIMI 3 DOPO LA NASCITA

MISURAZIONE PRESSIONE E PESO
GRATUITI

Via della Scafa, 145/d Fiumicino
tel. 06 65.03.61.38 - farmacom.fiumicino@libero.it

I 40 anni del Da Vinci

Il Liceo di Maccarese ricorda la sua apertura avvenuta nell'autunno del 1975 con un convegno dedicato alle figure di Paolo Baffi e Giorgio Ambrosoli

di Paolo Emilio

L'Istituto Leonardo da Vinci di Maccarese si prepara a festeggiare il suo quarantesimo compleanno. Il 31 ottobre scorso il Liceo ha aperto il programma delle iniziative con il convegno dal titolo "Paolo Baffi e Giorgio Ambrosoli, due esempi per i giovani". Introdotto dalla dirigente scolastica Antonella Maucioni, ha avuto come relatori il professor Beniamino Piccone, storico e docente dell'Università Carlo Cattaneo di Milano, che ha parlato della figura di Paolo Baffi, e l'avvocato penalista e consigliere regionale della Lombardia, Umberto Ambrosoli, figlio di Giorgio Ambrosoli. Quest'ultimo

servizio delle istituzioni, si intreccia con quella di Paolo Baffi, Governatore della Banca d'Italia e uomo di grandi capacità e profondo senso della Stato. Entrambi non accettarono nessun compromesso ed entrambi furono bersaglio di un attacco di gruppi di potere legati a doppio filo con il malaffare. Se Paolo Baffi non venne ucciso a colpi di pistola, contro di lui e contro Mario Sarcinelli arrivò una incriminazione, senza alcun fondamento, che lo costrinse alle dimissioni dal vertice della Banca d'Italia. Tornando al Da Vinci, fu proprio Paolo Baffi con il suo impegno che rese possibile il sogno di aprire il Liceo a Macca-

tori, la scuola ha continuato a vivere fino ad oggi, con i suoi oltre mille studenti e i suoi tanti operatori, alacre testimonianza che l'impegno nei confronti della cittadinanza può lasciare una traccia viva e incisiva sulla storia di un territorio. Sono tracce sonore e profonde quelle che l'IIS Leonardo da Vinci in questi anni ha costruito, insieme alla fiera e attenta presenza di alcune famiglie che nella sua realizzazione hanno fortemente creduto, grazie all'azione didattica e formativa delle persone che negli anni vi hanno lavorato e che oggi vi operano, e con la partecipazione attiva dei suoi studenti, aperti alla società e al mondo, per mezzo delle tante cose fatte e dei tanti progetti realizzati.

Nel corso degli anni il numero degli studenti è aumentato esponenzialmente e l'offerta formativa è stata diversificata, ma tutto è stato possibile solo grazie a quell'inizio pionieristico.

"Ricordare le figure di Baffi e Ambrosoli è importantissimo e va a inserirsi in quel progetto della memoria a cui questo Istituto tiene molto, anche per merito della dirigente scolastica e del corpo docente - dice il sindaco Esterino Montino, presente alla giornata insieme con l'assessore alla Scuola Paolo Calicchio - È un modo per sapere e ragionare sul nostro passato, su quello che è stato fatto. L'insegnamento migliore per orientare le scelte su ciò che faremo e che faranno i nostri ragazzi". Per la cronaca il convegno si è chiuso nel migliore dei modi: un lungo applauso da parte degli studenti che si sono alzati in piedi nell'Aula Magna per rendere omaggio alla memoria e all'esempio di Paolo Baffi e Giorgio Ambrosoli.



nominato dalla Banca d'Italia nel 1974 commissario liquidatore della Banca Privata Italiana di Michele Sindona. Nel luglio del 1979 Ambrosoli venne barbaramente ucciso da un sicario assoldato dallo stesso banchiere. La vicenda di Ambrosoli, un eroe per il Paese, esempio di legalità e di integrità morale, al

rese nell'autunno del 1975, insieme all'instancabile moglie, Maria Alessandra Baffi. Tutto avveniva in una piccola aula della scuola elementare Marchiafava, grazie alla generosa disponibilità dell'allora direttrice Zdenka Jakulin Cerri; poi, attraverso alterne vicende e grazie all'operoso desiderio di alcuni geni-

RADDOPPIA LE TUE LENTI

Quante vite vivi ogni giorno?

Lavoro, sport, shopping, relax, cucina...



**Indecisa fra
due montature?**



**Utilizzi molto
il computer?**



**Pratici attività
sportiva?**



**Perdi spesso
gli occhiali?**

**Acquista un occhiale completo
per riceverne in promozione
un'altro con lenti specializzate
con la qualità Essilor**



FIUMICINO via Formoso, 21a - tel 066583866
FREGENE viale Castellammare, 106b - tel 066685555

WWW.OTTICATTARDI.IT



Un premio dal mondo

Riconoscimento con menzione speciale per i ragazzi del Grassi di via Copenaghen da parte del Centro Astalli

Alunni secondaria plesso di Via Copenaghen

G iorni fa la dirigente, la Prof.ssa Carla Nelli, ci ha informati che la nostra scuola, Istituto Comprensivo G.B. Grassi, plesso via Copenaghen, era stata scelta per essere premiata dal Centro Astalli con una menzione speciale. Il Centro Astalli è la sede italiana del Servizio dei Gesuiti per i Rifugiati (JRS) e da oltre trent'anni è impegnato in numerose attività che hanno l'obiettivo di accompagnare, servire e difendere i diritti di chi arriva in Italia in fuga da guerre e violenze, non di rado anche dalla tortura. La nostra scuola partecipa da anni alle iniziative rivolte

alla sensibilizzazione degli studenti sui temi dell'integrazione, del dialogo interreligioso, dell'accoglienza e sui temi legati ad i rifugiati. Siamo stati premiati, noi della scuola secondaria di primo grado, per aver partecipato al Progetto "Finestre" ed al Progetto "Incontri" ed al relativo concorso letterario "La Scrittura non va in Esilio".

ni Anversa, che ha introdotto la premiazione con la visione di un filmato sull'immigrazione. Il filmato è stato molto emozionante e a dire il vero ci ha fatto molto riflettere su quanto sia veramente importante l'accoglienza e la solidarietà. Dopo questa breve ma toccante premessa si è passati alla premiazione. Una nuova emozione quando la nostra dirigente, Prof.ssa Carla Nelli, e la nostra insegnante di religione cattolica, Barbara Forgiione, sono state chiamate sul palco.

La menzione speciale ricevuta è il frutto del nostro impegno nella partecipazione a questo concorso e nello stesso anche un riconoscimento per l'impegno che il nostro istituto ha dimostrato, in tutti questi anni, nello svolgere attività rivolte all'integrazione e all'accoglienza.

Siamo stati premiati da Padre Camillo Ripamonti, Presidente Centro Astalli, e Padre Giovanni La Manna, rettore dell'Istituto Massimo. All'evento hanno partecipato circa 800 studenti delle scuole superiori di diverse città italiane. Sono stati premiati vari istituti d'Italia e sul palco sono salite molte personalità del cinema e della televisione: dal grande maestro Pupi Avati, all'attrice Simona Cavallari, al bravissimo Massimo Wertmüller che ha letto il lavoro della prima classificata. Era presente anche Tareq Al Jabr, rifugiato siriano ed uno dei protagonisti del film "Io sto con la sposa".

E' stata una giornata meravigliosa accompagnata, tra una premiazione e l'altra, dall'intrattenimento del gruppo musicale "Luz y norte musical" che ha allietato ancora di più la giornata con le loro melodie cantate in lingua spagnola.



te alla sensibilizzazione degli studenti sui temi dell'integrazione, del dialogo interreligioso, dell'accoglienza e sui temi legati ad i rifugiati. Siamo stati premiati, noi della scuola secondaria di primo grado, per aver partecipato al Progetto "Finestre" ed al Progetto "Incontri" ed al relativo concorso letterario "La Scrittura non va in Esilio".

La premiazione è avvenuta il 29 ottobre presso l'Auditorium Massimo di Roma. Arrivato il giorno tanto atteso, siamo stati accolti dalle hostess che ci hanno fatto accomodare all'interno di questo grande teatro. Il benvenuto ci è stato dato da un giornalista, Giovan-

ENOTECA DEL PORTO

WINE CORNER

selection by
Giulio Bernabei 1933

DEGUSTAZIONE

MESCITA

APERITIVI

CORSI PROFESSIONALI
DI SOMMELIER

APERIWINE

TUTTI I GIORNI
TUTTO IL GIORNO
9.00 - 23.00

DEGUSTAZIONE

Viale Traiano, 95 - Fiumicino
Tel. 06 6522572
enotecadelportofiumicino@gmail.com

L'assessore prova la mensa

Il 22 ottobre Paolo Calicchio ha verificato la qualità del cibo servito ai bambini nelle scuole

di Francesco Camillo

Da qualche tempo la qualità del cibo nelle mense scolastiche era finita sotto la lente di ingrandimento. C'erano state molte lamentele dei genitori degli alunni e per questo l'assessore alla Scuola del comune di Fiumicino, Paolo Calicchio, insieme con il dirigente dell'Area Istruzione Roberto Sampò, hanno voluto testare la situazione. Sono partiti lo scorso 22 ottobre da Fregene, dopo aver ispezionato l'area mensa e le relative procedure di sporzionamento, si sono fermati a pranzo. "La qualità del cibo è fuori discussione - dice Calicchio - e la stessa azione la ripeteremo per le altre mense

dislocate sul territorio comunale". Durante il controllo è emerso come sia

importante arrivare puntuali a tavola. "È fondamentale che le insegnanti portino i bambini appena apre la mensa - dice l'Assessore - perché in questo modo si evita di aver poi davanti piatti freddi e a quel punto poco gradevoli". Un altro fattore venuto alla luce è che molti bambini non amano la verdura, specialmente nella pasta. Eppure la ditta che fornisce il servizio mensa non fa che attenersi alle linee guida ministeriali che puntano a far accrescere la cultura alimentare nei bambini. "Sono soddisfatto dopo questo controllo - sottolinea Calicchio - ma ne faremo altri, anche a sorpresa".



Ambulatorio Odontoiatrico Verbena s.a.s.

Dir. San. Dr. Flammini Mirco

dec. reg. Lazio n° 13794 del 26/03/94



Protesi dentaria - Implantologia
Ortodonzia fissa e mobile
Odontoiatria infantile



Lo studio esegue prestazioni accurate a tariffe vantaggiose

Si riparano protesi in 24h

Aperto il sabato mattina e ad Agosto

Via Angelo Paolucci, 16 - 00054 Fiumicino (Rm)
Si riceve per appuntamento: Tel. 06 65025260 - Cell. 389 0971366

INTEGRATORI e VITAMINE

Farmacrimi
SCONTO 33%
3X2



ARMOLIPID Plus
20 compresse
€ 14,60



€ 14,33

SUSTENIUM PLUS
integratore ferroso
22 buste

Farmacrimi
SCONTO 33%
3X2



Farmacrimi
SCONTO 33%
3X2

€ 7,33

MAGNESIO POTASSIO
20 buste

Farmacrimi
SCONTO 33%
3X2



MULTI UP
Integratore 30 cpr
€ 7,20



Farmacrimi
SCONTO 33%
3X2

ACEROLA
risolubile
30 cpr
€ 7,63



Farmacrimi
SCONTO 33%
3X2

PAPAYA Fermentata
30 cpr
€ 15,03



PAPAYA PURA
bustine
€ 21,97

Farmacrimi
SCONTO 33%
3X2



Farmacrimi
SCONTO 33%
3X2

Farmacrimi
SCONTO 33%
3X2

VITAL MIX
JuniorComplex
12 g
€ 13,20



Farmacrimi
SCONTO 33%
3X2

VITAL MIX PAPPA REALE
10 fl. da 10 ml
€ 5,87

Farmacrimi
SCONTO 33%
3X2



€ 9,53

MULTIVITA Mix Effervescente
s/zuccheri 30 compresse



Farmacrimi
SCONTO 33%
3X2

MULTIVITA Mix Crono
30 compresse
€ 6,60

Farmacrimi
SCONTO 33%
3X2



ENTEROGERMINA 20 flaconi
2 miliardi/5ml
€ 8,87

Altri prodotti **Farmacrimi** SCONTO 33% 3X2 :

ARMOLIPID 30 cpr	€ 15,00	BIOMAGEN plus tropical 20 buste	€ 9,17
BIOMAGEN plus 20 buste	€ 9,17	VIT formula 32 buste	€ 10,20
BIOMAGEN plus art ro 20 buste	€ 9,17	VITALMIX merla 12 fl	€ 13,20

I PREZZI ESPOSTI SONO AL MEGLIO DELLE OFFERTE E SI OTTENGONO ACQUISTANDO 3 PRODOTTI UGUALI O 3 DIVERSI MA CON LO STESSO PREZZO **Farmacrimi**

Continua "Puliamo il Mondo"

C grazie all'impegno dei cittadini e dei volontari del territorio

di Chiara Russo

A seguito dell'iniziativa "Puliamo il Mondo" che ha coinvolto cittadini, associazioni e Istituti scolastici di tutto il territorio comunale nella pulizia delle strade, dei marciapiedi e degli spazi verdi, l'operazione continua grazie allo spirito volontaristico e al grande valore civico di as-

sociazione e cittadini. In oltre ringrazio il Comitato Campo Salino e il coordinatore Andrea Guizzi per la pulizia che ogni giorno svolgono presso via Campo Salino, via dei Collettori e via delle Tamerici, liberando quella zona di Riserva del Litorale Romano

mo il Mondo - continua l'Ambrosini - alcuni cittadini continuano a prendersi cura dell'ambiente che li circonda e degli spazi che appartengono a tutta la comunità locale, il loro prodigarsi quotidiano per la salvaguardia del territorio è segno di grande valore civico, un monito per chiunque".



sociazione e cittadini.

L'Assessore Ambrosini a questo proposito ringrazia l'Associazione Nazionale Vigili del Fuoco in congedo, il Presidente Bruno Cherubini, tutti gli associati e i cittadini di Passo della Sentinella che nella mattinata di domenica 12 ottobre hanno effettuato una pulizia straordinaria in via Scaliosi, nella zona Passo della Sentinella, per liberare la carreggiata da un folto canneto. E' opera di questa Associazione anche l'installazione di cestini realizzati con materiale riciclato, come si vede nella foto.

"Colgo l'occasione - afferma l'Ambro-



da rifiuti ed erba infestante. Nella stessa zona di via dei Collettori operano volontari che ad oggi hanno raccolto circa 120 sacchi di rifiuti e quotidianamente cercano di proteggere il territorio e mantenerlo pulito. Sull'onda di Pulia-

L'Assessorato all'Ambiente si rende disponibile per dare supporto a tutte le iniziative di questo genere che avverranno in futuro, sottolineando come sia importante collaborare per raggiungere importanti obiettivi comuni.

OSTERIA dei La Ginestra

Carne alla brace • Pizzeria
aperto tutte le sere, chiuso il martedì

via del Canale, 34 - Fiumicino tel. 06.65041694



Futsal Isola risponde

La squadra di calcio a 5, neopromossa in A2, dopo un avvio di campionato non semplice ha ingranato la marcia giusta

di Francesco Camillo

Fiumicino torna tra le grandi del Calcio a 5 e lo fa grazie alla Futsal Isola. La squadra del presidente Massimiliano Mazzuca, neo promossa in serie A2, dopo un'iniziale fase di assestamento sembra aver inserito la quarta. "L'inizio è stato difficile - ammette il presidente - abbiamo

Fiumicino ha un pubblico calorosissimo, merita grandi palcoscenici".

Il Pala Mirko Fersini, dove gioca la Futsal Isola, è sempre il sesto uomo in campo. "Vedere il palazzetto dello sport gremito, con il pubblico che ti incita e con il cuore è in campo ad aiutare i ragazzi è la più grande vittoria di

cino che giocano nella nostra squadra e abbiamo puntato su un settore giovanile totalmente del luogo. A livello di juniores e under 21 abbiamo ottenuto grandi risultati, vincendo diversi trofei, ma il nostro obiettivo è un altro: dare ai ragazzi di Fiumicino un'opportunità per stare lontani della strada. Oggi siamo felicissimi di avere due squadre composte esclusivamente da atleti e tecnici locali".

In panchina per le giovanili c'è infatti il tandem Arribas-Zuddas: "La società punta tanto sul settore giovanile - spiegano i due tecnici - Non ci ha chiesto primi posti, play off o vittorie ma di formare un gruppo composto totalmente da ragazzi di Fiumicino per dare loro gli strumenti per esordire magari fra tre o quattro anni in prima squadra. Dovremo lavorare tanto, molti si avvicinano per la prima volta a questo sport ma sarà una bella sfida che insieme a ragazzi come Antonio Mongelli, preparatore dei portieri, e Gabriele Di Franco, preparatore atletico, riusciremo a vincere. Un progetto a lungo termine, molto affascinante". Fiumicino chiama, la Futsal Isola risponde presente. Per conoscere il calendario e avere tutte le informazioni basta andare sul sito: www.asdfutsalisola.com.



perso qualche partita, un po' per colpa della sfortuna un po' per inesperienza. In serie A non ti puoi permettere errori: li paghi immediatamente. Però non ci siamo scoraggiati, siamo rimasti sereni, ci siamo rimboccati le maniche e ora ci siamo tolti dalla zona calda della classifica. L'obiettivo? Da neo promossa in serie A2, salvarci e gettare le basi per arrivare nei prossimi anni in serie A1.

questa società - continua Mazzuca - Volevamo creare un punto di aggregazione che potesse coinvolgere la città. Un qualcosa intorno alla quale le persone potessero riconoscersi. Ora lavoriamo affinché questo sogno si assesti, abbia basi solide e cresca nel tempo diventando un punto di riferimento per la Fiumicino sportiva. Anche per questo abbiamo tanti ragazzi di Fiumi-

LA GROTTACCIA
seafood restaurant

PIATTI SOLITI ED INSOLITI
CON IL PESCATO DEL GIORNO

Via Colle del Miglio, 1 • Fiumicino (Roma)
info 0689017047 • 3807529743

La Nave dei Vini Sfusi

VENDITA VINI SFUSI ED IN BOTTIGLIA DI QUALITÀ
Via delle Sogliole, 19 • Fiumicino (RM)

MOTOBIKE

NUOVO E USATO • SOCCORSO • RICAMBI • ASSISTENZA



QUAD AEON
DA 4 ANNI



MINI AUTO



BICICLETTE



OVER
50/125 CC



BICICLETTE
A PEDALATA ASSISTITA
(bicicletta elettrica)



CASCO A PARTIRE
DA € 49,00



LML STAR
125/151 CC 4T - 2T



ANTIACQUA
ABBIGLIAMENTO
TUCANO URBANO



BICICLETTE
PIECHÉVOU



RICAMBI D'EPOCA



TRE RUOTE
PEDALATA ASSISTITA



polini
motocicli



OVER BI
50 CC 2T € 1150,00

MOTOBIKE

Via della Foce Micina, 66
Fiumicino - 00054 Roma
Tel. 06.65048456
Tel. 06.6506364
motobike3@virgilio.it
www.motobikeroma.it

Hotel 6 Stelle, si riparte

Tra i sei protagonisti della seconda serie del programma di Rai 3, ambientata in un villaggio turistico in Sardegna, c'è anche la nostra Giordana

di Redattore Sociale



Tre ragazzi e tre ragazze con sindrome di Down che in un villaggio turistico di Villasimius, in Sardegna, imparano, seguiti dai loro tutor, a lavorare: chi al ristorante, chi alle camere, chi al centro benessere, chi come facchino, chi come barman e chi perfino come bagnino. Eccola, la seconda edizione di Hotel 6 Stelle, il programma di Rai 3, realizzato da Magnolia con la collaborazione dell'Associazione italiana persone down (Aipd): dopo il successo di pubblico e di critica della prima serie, ambientata in un grande hotel della capitale, le telecamere guidate dal regista Claudio Canepari (che ci aveva raccontato in anteprima i primi particolari "sul campo") hanno seguito l'avventura dei sei ragazzi scelti per la seconda serie. Un mese di riprese, in un resort a cinque stelle di Villasimius, sulla costa sud-orientale della Sardegna, una sessantina di chi-

lometri da Cagliari: ne sono venute fuori sei puntate che raccontano l'inserimento lavorativo di Alice, Daniela, Giordana, Andrea, Gabriele e Giovanni, e che saranno in onda in seconda serata, su Rai 3, a partire da venerdì 14 novembre. In particolare, Alice sarà impegnata al centro benessere, Daniela alle camere, Giordana al ristorante, Andrea come facchino, Gabriele come barman e Giovanni come bagnino.

I nuovi protagonisti, al di là dell'esperienza televisiva, hanno vissuto un'esperienza importante di lavoro e di vita, anche perché per la prima volta hanno passato un mese intero lontano da casa e dai loro genitori, in una situazione che ha permesso loro di "mostrare in modo coinvolgente non solo la loro sfida sul lavoro, ma anche le loro capacità di autonomia, di crescita personale e di relazione", come si legge nella pagina web della Rai dedicata

alla trasmissione.

Tra i protagonisti della serie c'è anche la "nostra" Giordana, 25enne che vive a Fiumicino con la mamma Monica e la sorella di poco più giovane e che ha perso il padre quando era piccola. Giordana ha frequentato l'Istituto Tecnico Professionale, le piace molto andare in barca a vela e a cavallo, sport che pratica da diversi anni, aiuta le istruttrici del centro equitazione per tutti. È una ragazza molto autonoma ed estremamente solare, prende molto sul serio il lavoro e non vede l'ora di avere un impegno definitivo. In "Hotel 6 Stelle" lavorerà al ristorante. I giovani, come già nella prima edizione, sono stati affiancati dal personale della struttura e dagli operatori dell'Aipd. Il lato sociale della trasmissione quest'anno si arricchisce di una novità: durante la messa in onda delle ultime due puntate, previste per il 12 e il 19 dicembre, è prevista infatti una raccolta fondi, tramite sms solidale, a favore dei progetti per la formazione e l'inserimento lavorativo delle persone con sindrome di Down attuata dall'Aipd. Si tratta della stessa iniziativa che era stata attuata nella prima edizione con una puntata speciale andata in onda a giugno, due mesi dopo la fine della programmazione tradizionale. Sulla scia della prima serie di Hotel 6 Stelle, l'Aipd è stata contattata da oltre 50 aziende che hanno offerto la loro disponibilità a ospitare tirocini formativi, talvolta finalizzati all'assunzione. Almeno 24 fra persone con sindrome di Down e altre disabilità intellettive hanno effettivamente iniziato un percorso lavorativo, mentre altre esperienze sono in fase di partenza o di valutazione.





Carmen Guercia

un giorno perfetto

NEXT LEVEL COLLEZIONISMO
GIOCATTOLI-GADGET FANTASY-ARTICOLI PER IL PARTY

*Babbo Natale
a casa tua*

REGALA UN NATALE
Ricco di magia al tuo bambino
**CON BABBO NATALE
E L'ELFO AIUTANTE
A DOMICILIO...**



SCEGLI GIORNO E ORA!!
E in più un piccolo dono confezionato nella fabbrica degli elfi!
**DA NEXT LEVEL È ANCHE POSSIBILE
TROVARE O PRENOTARE QUALSIASI GIOCATTOLO!!**

NEXT LEVEL
VIA DELLE LAMPARE, 2F - 00054 FIUMICINO
TEL. 06 6582567 - CELL. 347 9976446

Multe a clienti e prostitute

Dal 20 ottobre sanzioni contro la "prostituzione su strada", multe per 450 euro e sequestro delle auto per recidivi. Finora emessi 72 verbali dalla Polizia Locale

di Paolo Emilio

A neanche 2 settimane dall'ordinanza anti prostituzione emessa dal sindaco Montino lo scorso 20 ottobre, sono state 72 le persone multate dalla Polizia Locale di Fiumicino. "Sessantacinque sono prostitute e 7 clienti", sottolinea il comandante della polizia locale Giuseppe Galli. I controlli si sono svolti soprattutto sulle

strade in cui il fenomeno della prostituzione è maggiormente diffuso, come via della Trigolana, via del Fontanile di Mezzaluna, via della Muratella, via Aurelia e via Galtelli. Nello specifico l'ordinanza prevede "il divieto di fermarsi per concordare prestazioni sessuali con soggetti che esercitano l'attività di meretricio e la salita sul proprio veicolo. È anche fatto divieto in

tutte le strade e
le aree sia
pubbli-

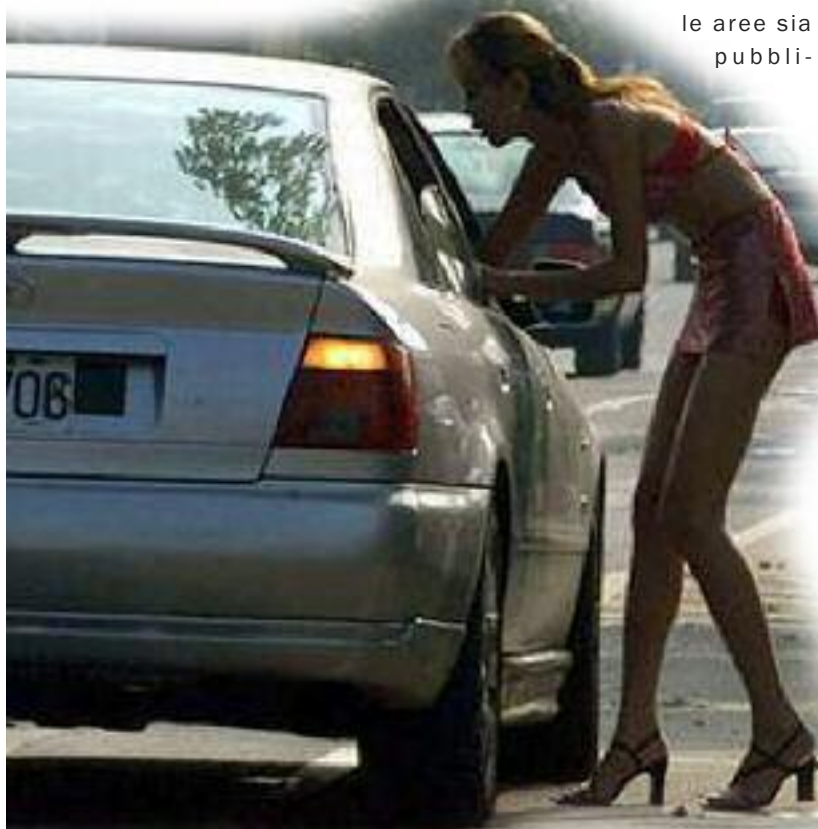

che che soggette a pubblico passaggio del territorio comunale, con particolare riferimento alle aree poste in prossimità di scuole e altri edifici pubblici, alle strade di maggiore scorrimento ed alle aree soggette a maggiore degrado urbano, di assumere atteggiamenti, modalità comportamentali o indossare abbigliamento che manifestino inequivocabilmente l'intenzione di voler adescare qualcuno o comunque di esercitare l'attività di meretricio". Per la violazione dell'ordinanza è stabilito il pagamento di 450 euro; in caso di recidiva è prevista la misura cautelare del sequestro amministrativo del veicolo utilizzato per "la commissione dell'illecito".

"L'esercizio della prostituzione è un fenomeno che da molti anni è presente nel comune di Fiumicino - dichiara il sindaco Montino - L'amministrazione comunale non ha una competenza diretta in materia, ma non può rimanere ferma su un problema complesso e dalle molteplici implicazioni. Chi si prostituisce spesso non commette reati contro terzi, ma li subisce, penso alle violenze, allo sfruttamento, alla riduzione in schiavitù. Ho emesso l'ordinanza dopo il sopralluogo effettuato il 15 ottobre scorso dai consiglieri Chiodi e Vona e dal delegato per la sicurezza Megna in prossimità della statale Aurelia, alla luce di quanto riportatomi da una delegazione di genitori che insieme alla consigliera Alessandra Vona mi ha rappresentato il problema sempre più urgente e indifferibile nei dintorni della scuola media di Aranova e dopo aver sentito il Corpo di Polizia Locale e il Commissariato di Polizia di Fiumicino. Il provvedimento avrà la durata di un anno, durante il quale saranno costantemente monitorati i dati forniti dalle Forze dell'Ordine e dalla Polizia Locale, al fine di verificare il raggiungimento degli obiettivi di contrasto ed eventuale regresso del fenomeno. Porremo in essere, attraverso i servizi sociali, ogni utile e necessaria azione di recupero e sostegno al reinserimento sociale dei soggetti più vulnerabili dediti alla prostituzione".

SOLO AFFITTI®

Franchising Immobiliare

SERVIZI TELEMATICI

COMPILAZIONE CONTRATTI • REGISTRAZIONE CONTRATTI
ANNUALITÀ SUCCESSIVE • PROROGHE • RISOLUZIONI ANTICIPATE • CESSIONI



affitto sicuro

- 12 mensilità garantite
- rimborso dei danni
- tutela legale



Fiumicino Paese, appartamento bilivello 160 mq: salone, cucina, 3 camere, 2 bagni, 2 terrazzi perimetrali e posto auto. Cl. En. G l.p.e. 175 Kwh/m² € 1500 al mese.



Fiumicino, Isola Sacra, monolocale 40 mq: unico ampio vano, angolo cottura, armadio e muro, bagno e balcone. Cl. En. G l.p.e. 175 Kwh/m² € 600 mensili tutto incluso.



Fiumicino Paese, trilocale 50 mq al piano terra: soggiorno, angolo cottura, 2 camere, 1 bagno e posto auto. Cl. En. G l.p.e. 175 Kwh/m² € 650 al mese.



Fiumicino Paese, villa bifamiliare 160 mq: ingresso, salone, cucina, 3 camere, 1 guardaroba, 2 bagni e giardino. Cl. En. G l.p.e. 175 Kwh/m² € 1300 mensili.



Fiumicino Paese, negozio ristrutturato 60 mq e 4 m di altezza: unico grande vano con retrobottega, bagno e antibagno. Cl. En. G l.p.e. 65 Kwh/m³ € 800 al mese.



Parco Leonardo, le Pleiadi, bilocale 55 mq: soggiorno, cucina semi-abitabile, camera, bagno, terrazzo e box auto. Cl. En. E l.p.e. 83 Kwh/m² € 700 mensili

Via Giorgio Giorgis, 202 FIUMICINO • Tel. 066522974
Loredana 366.5829123 | Helga 366.5829125
fiumicino@soloaffitti.it • www.fiumicino.soloaffitti.it

Nuovi dossi sulle strade

Arrivano attraversamenti pedonali rialzati, in particolare davanti alle scuole

di Chiara Russo

L'Amministrazione comunale è intervenuta su tutto il territorio per la realizzazione di attraversamenti pedonali rialzati, in particolare in prossimità delle scuole, così da garantire il passaggio in sicurezza degli studenti. "È la prima parte di una serie di interventi che stiamo programmando - spiega l'assessore ai Lavori Pubblici del Comune di Fiumicino Angelo Caroccia - anche in base alle segnalazioni che ci giungono dalla cittadinanza. Per adesso i lavori hanno interessato via Passo Buole e viale Danubio a Isola Sacra, via del Pesce Luna a Fiumicino, via delle Carenarie a Focene. Poi via Agropoli, via Santa Teresa di Gallura e via

Portovenere a Fregene, viale di Porto a Maccarese. Abbiamo proceduto, inoltre, con il rifacimento di diverse strade



del territorio. Tra queste ricordiamo a Isola Sacra via della Scafa e via Plezzo con tutte le traverse, ad Aranova via Luigi Russo, a Focene via delle Acque Basse, a Fiumicino via del Pesce Luna e la corsia centrale di via delle Ombrine, a Torrimpietra via della Muratella. I lavori - conclude Caroccia - naturalmente non si fermeranno qui ma proseguiranno con il rifacimento di tante altre strade".

Incendio al cantiere navale

A fuoco un rimessaggio di Fiumicino in via Siciliani, distrutti sette yacht

Un grande incendio nel giro di pochi minuti ha avvolto un centro di rimessaggio e di riparazione per barche in via Alessandro Siciliani, a Fiumicino. Tutto è accaduto intorno alle 5.00 dello scorso 19 ottobre. Sono stati i residenti a telefonare ai Vigili del fuoco per se-

gnalare le fiamme che uscivano dal cantiere. In pochi minuti almeno cinque

squadre dei pompieri erano sul posto e hanno subito azionato gli idranti. Il rogo è stato domato verso le undici del mattino. Le fiamme hanno distrutto la struttura che è crollata su se stessa. Almeno sette gli yacht distrutti, tutti della lunghezza superiore di dieci metri.

Sul posto anche gli agenti del commissariato di Fiumicino che si occupano dell'indagine. La polizia scientifica ha eseguito un sopralluogo sul posto a caccia di elementi per verificare se si sia trattato di un incendio doloso. Quest'

ultima ipotesi non è da escludere. Saranno necessari altri sopralluoghi per capire la natura dell'incendio. Il titolare della struttura, un italiano di 28 anni, ha negato di aver ricevuto minacce.



L'ASSOCIAZIONE ALBO EUROPEO
DELLE SCIENZE ALTERNATIVE E
FILOSOFIE SPIRITUALI DEL BENESSERE
DÀ L'OPPORTUNITÀ
DI ESERCITARE A TITOLO PROFESSIONALE
O DILETTANTISTICO I CORSI DI
FORMAZIONE NELLE ATTIVITÀ DI:



E DI USUFRUIRE
DELLA SALA PER:

ASTROLOGIA	LA MEDITAZIONE
CRISTALLOTERAPIA	LA DIKSHA
CARTOMANZIA	ATTIVAZIONE ILAHINUR
ANGELOLOGIA	REIKI
ERBORISTERIA	MASSAGGI SHIATSU
CHAKRA	MASSAGGI AYURVEDICI
ALTA MAGIA OPERATIVA	E.F.T.
	YOGA, HATA E KRIYA
	COSTELLAZIONI FAMILIARI
	COSTELLAZIONI REGRESSIVE
	MER-KA-BAH
	BAGNI DI GONG

Sede: via Ciaravolo 37, FIUMICINO tel. fax 06.6523394
www.alboeuropeodellescienzealternative.com | scienzealternative@gmail.com

Accordo Cina-Fiumicino

Siglato un protocollo con la città di Tianjin per favorire scambi commerciali con i nostri produttori agricoli

di Fabio Leonardi



“Nell’ultima giornata di lavori, che ha visto protagoniste amministrazioni e imprese della Regione Lazio e Tianjin, abbiamo firmato un accordo con il vicesindaco di Wuqing, distretto di questa grande e importante città cinese, per favorire gli scambi commerciali tra le nostre e le loro aziende”. Lo ha dichiarato la vicesindaco e assessore alle Attività Produttive del comune

di Fiumicino, Anna Maria Anselmi. “Per quanto riguarda Fiumicino l’interesse cinese è rivolto principalmente all’agricoltura - spiega l’assessore - L’accordo firmato è una larga intesa per la promozione di uno scambio che presuppone, in ogni caso, l’interessamento dei nostri produttori agroalimentari locali. L’amministrazione farà chiaramente la propria parte dal punto di vista politico incentivando e promuovendo questi rapporti che saranno basati sulla lealtà, la professionalità, l’onestà e la trasparenza”.

Direttore della scuola dello sport

Roberto Tasciotti nominato dal Coni a dirigere la sezione regionale

Il Professor Roberto Tasciotti, dirigente e psicologo dell’Istituto Baffi di Fiumicino, è stato nominato dal Coni Direttore Scientifico della Scuola regionale dello Sport. Con il suo nuovo incarico, da oggi si occuperà anche della formazione di tecnici e docenti del Lazio su tematiche legate allo sport. “Staremo al fianco dei Licei a indirizzo sportivo affinché i futuri diplomati possano essere in grado di collaborare come manager nell’organizzazione territoriale per la diffusione dello sport nella Regione - dice Tasciotti - Ringrazio il Presidente del Coni Riccardo Viola per la stima accordatami. Il mio impegno sarà totale, perché il fine è troppo importante per la popolazione del Lazio”.

 Banco Desio Lazio

La banca su cui contare.

Fiumicino Via Giorgio Giorgis, 43
tel. 06.6503791

MANI E PIEDI

DrScholl Party Feet
 CUCCIETTI A STRISCIA IN GEL TRASPARENTE
 SCONTO 33% 3X2

DR. SCHOLL
 Cucciotti a striscia
 in gel trasparente

DrScholl Party Feet
 FALLONE
 SCONTO 33% 3X2

DrScholl Party Feet
 SCONTO 33% 3X2

DrScholl
 Trattamento Micosi dell'Unghia
 SCONTO 33% 3X2

DR. SCHOLL
 trattamento micosi unghie

€ 16,03

Scholl
 Crema Idratante Piedi e Unghie
 SCONTO 33% 3X2

DR. SCHOLL
 crema idratante piedi/unghie 75ml

€ 5,46

DrScholl
 CREMA PER Talloni Screpolati
 ACTIVE REPAIR K+
 SCONTO 33% 3X2

DR. SCHOLL
 crema talloni active repair k+

€ 5,46

DrScholl
 deo control spr scarpe 150ml
 SCONTO 33% 3X2

DR. SCHOLL
 deo control spr scarpe 150ml

€ 4,83

Biodin
 deo piedi pol' tonda
 SCONTO 33% 3X2

BIODIN
 deo piedi pol' tonda

€ 9,60

DERMA FRESH
 Emulsione piedi
 SCONTO 33% 3X2

DERMAFRESH
 ipersudor piedi 100

€ 9,53

EXCILOR
 crema antimicotica
 SCONTO 33% 3X2

EXCILOR
 crema antimicotica 3,3ml

€ 18,13

MUXE
 creme mainsong
 SCONTO 33% 3X2

MUXE
 creme mainsong

€ 8,40

Beautytime
 SCONTO 33% 3X2

LINEA BEAUTYTIME

Beautytime nail care products including nail files, buffers, and polish removers.

I PREZZI ESPOSTI SONO AL MEGLIO DELLE OFFERTE E SI OTTENGONO ACQUISTANDO O 3 PRODOTTI UGUALI O 3 DIVERSI MA CON LO STESSO PREZZO

Sconti per studenti

Agevolazioni per chi utilizza i trasporti pubblici per recarsi nelle scuole dei Comuni vicini

di Chiara Russo

Gli studenti residenti nel territorio comunale che frequentano le scuole secondarie superiori di Ostia o dei Comuni limitrofi, potranno usufruire delle agevolazioni tariffarie dei mezzi pubblici. “Con questa delibera abbiamo confermato per tutti gli stu-

denti l'importo del contributo mensile a carico del Comune per l'acquisto dell'abbonamento, che è pari a 8,26 euro – spiega l'assessore ai Trasporti Arcangela Galluzzo - Abbiamo individuato inoltre due ulteriori criteri: i soggetti beneficiari dovranno essere in possesso

di determinati requisiti di merito scolastico oppure avere un reddito Isee fino a 25mila euro. Si potrà beneficiare immediatamente degli sconti presentando apposita domanda”.



Borse di studio ai diplomati

Per chi ha conseguito la maturità con il massimo dei voti

Anche quest'anno sarà erogata una borsa di studio per ogni studente residente nel Comune di Fiumicino che, nell'anno scolastico 2013/2014, abbia conseguito il diploma di maturità con la massima votazione: 100/100. Il modello di domanda per fruire della Borsa di Studio è disponibile presso l'Ufficio Protocollo dell'Area Istruzione e Cultura in piazza Dalla Chiesa 10, le altre sedi comunali e sul sito del Comune.

Le istanze potranno essere presentate fino al 22 dicembre 2014 presso le sedi comunali o inviate, a mezzo di raccomandata, al seguente indirizzo: Comune di Fiumicino - Area Istruzione e Cultura, Via Portuense 2498, 00054 Fiumicino. “Vogliamo continuare a valorizzare gli studenti meritevoli del nostro territorio, quelli che più si sono impegnati durante l'ultimo anno scolastico”, spiega l'assessore alla Cultura Daniela Poggi.



**PULIZIA-FACCHINAGGIO - TRASPORTO - DISINFEZIONI
MANUTENZIONI AREE VERDI PARCHEGGI - PARCHI**

 **Professional Service**
P U L I Z I E

Soc.Coop. Professional Service

Via L.Reverberi, 20/22 - 00054 Fiumicino - Roma

Infoline: 337.58.58.44 - Tel./Fax 06.65.84.355

professionalpulizie@alice.it

Certificata UNI EN ISO 9001:2000 - in regola con D.lg 81/2008

- *Affissioni*
- *Cartellonistica*
- *Spazi Pubblicitari*
- *Camion*
- *Insegne*
- *Volantini*

Curiamo la vostra immagine a 360°

D&D Outdoor s.r.l.
D&D Outdoor

ROMA - Via Mirone, 4 - Tel. 06.52 50 634

Tel. 06.52 50 511

dd.advertising@tiscali.it



Via Portuense 241 I/a - FIUMICINO | **06.65.04.76.63**

Check-up **Gratuito**

per la verifica dell'efficienza complessiva della tua Auto

**Per ogni
Tagliando,
Gratis**

**6 mesi
di assistenza
stradale
per veicoli**



sconti sulle tariffe
anche per tutte
le altre marche

Revisione Premium

**Gratis
un Lavaggio
Interno ed
Esterno
per ogni
Auto
Revisionata**

VENDITA

**NUOVO (Fiat e Lancia) • USATO PLURIMARCHE
AUTO AZIENDALI KM0**

VALUTIAMO E ACQUISTIAMO LA TUA AUTO

Arrivederci campione!

Lettera ad un amico che si è solo addormentato...

di Francesca Riva, Cristiano Quaranta, Rebecca Piscichio - I.I.S. Paolo Baffi

Caro Alessandro, sono passati pochi giorni da quando te ne sei andato. È stata per tutti una grande perdita. Questi ultimi anni sono stati molto difficili per te, hai sofferto tanto. Hai dovuto sopportare un dolore troppo grande per una persona così piccola, certe volte la vita ci riserva brutte sorprese che ti travolgono da un giorno all'altro come uragani, ti lasciano il segno. È stato molto ingiusto quello che ti è successo, ma per tua fortuna hai avuto persone fantastiche al tuo fianco nei momenti più difficili, come i tuoi amici e la tua famiglia. In particolar modo tua madre, che si è presa cura di te sempre e che, soprattutto, non si è lasciata scoraggiare. Come tu hai detto nella poesia, tua mamma è una donna saggia, è vero, molto. Ha sempre trovato la forza per andare avanti anche quando il "mondo" gli crollava addosso. Anche tutti i tuoi zii ti sono stati vicini, tutti avevano capito che tu eri una persona speciale. Hai lasciato il segno in molti di noi, sei un campione e hai

lottato con tutte le tue forze. Dopo tutto quello che ti è capitato non hai mai perso il sorriso, hai sempre trovato il lato positivo delle cose. Sei stato un esempio per molti di noi. Quando giocavi a calcio ci trasmettevi forti emozioni, amavi giocare ed eri fortissimo, adesso lassù fai vedere chi sei anche a chi ancora non ti conosce.

Il giorno in cui ti abbiamo salutato per l'ultima volta, una ragazza ha letto una poesia dove dicevi "vivere non è aspettare il sole, ma imparare a camminare sotto la pioggia", dopo quella frase tutti avevamo capito quanto eri forte. Sai, quel giorno tutta Fiumicino era lì per darti un ultimo saluto però, come già avevamo detto, lo dobbiamo prendere solo come un "arrivederci" e non come un "addio" perché sappiamo che tu ci guardi dall'alto e ci proteggi sempre. Durante la messa il prete ha detto che stavi solo dormendo, probabilmente è

vero, ti sei solo addormentato, hai solamente addormentato il dolore e hai deciso di riposarti. Dal giorno in cui te ne sei andato in cielo c'è una stella in più che brilla più di tutte le altre e noi la riconosciamo tra milioni di stelle. Tutti noi abbiamo solo ricordi belli di te, le prese in giro, i gelati, le partite a calcio, ping pong e beach tennis, la tua voglia di fare e molte altre qualità che hai sempre mostrato al meglio. Quando siamo venuti a salutarti non avremmo mai immaginato che sarebbe finita così, il tuo "arrivederci", ci ha scossi tutti, è stato uno di quegli arrivederci che non avremmo mai voluto darti. Hai dimostrato a tutti cosa significa COMBATTERE e la più grande vittoria resta il tuo bel sorriso, quello che appena sfoggiavi faceva sorridere anche noi. Questo è l'inizio di un viaggio con gli altri angeli. "Nessuno muore se vive nel cuore di chi resta", arrivederci campione. Sei stato, sei e sarai sempre un grande campione! Ti vogliamo bene.





FERRAMENTA SEA FER
VIA TEMPIO DELLA FORTUNA, 104
FIUMICINO (RM)
TEL 066583272
WWW.FERRAMENTASEA FER.IT



CASTROL GARDEN 4T SAF 30 1LT
OLIO, OTTIMO PER TOSAERBA,
DECESPUGLIATORE A SCOPPIO

EUR 6,40



TAGLIAERBA ELETTRICO SANDRI
GARDEN SG 932 E 1000W

EUR 44,90



Paranco/Argano/Montacarico/
elettrico 125/250Kg Einhell
BT-EH 250 18 Mt di Cavo

EUR 74,50



ARMADIO PORTATTREZZI IN
RESINA CASSETTA
RIPOSTIGLIO PER ESTERNO
mm 1980x1510x830

EUR 235,00



STUFA PELLETT VENTILATA 8,0 KW
RAVELLI YOUNG 80 COLORE BIANCA

EUR 1010,00

TRONCATICE FOX F36-078

EUR 165,00



STUFA A PELLETT CANALIZZATA
VENTILATA RC70 ARIA 9,0 KW - 215MC

EUR 1240,00



Prevenire è meglio che curare

Proteggi definitivamente la tua casa con un sistema semplice, veloce ed economico.

Paratie anti allagamento AcquaStop

VENDITA AL METRO.



Via Porto Romano, 44b
00054 Fiumicino (RM)
Tel 3398724884

seaferambiente@gmail.com



STUFA A PELLETT RAVELLI ECOTECK
SNELLINA 10 KW CANALIZZATA
COLORE BIANCA

EUR 1850,00



Tantissimi auguri ad **Aslak** che il 13 novembre spegne la sua prima candela! Un abbraccio forte, forte, dal tuo cuginetto Nicolò che ti vuole un mondo di bene e per te suonerò i tamburi.



Auguri alla signora **Santa** Bellabarba di Isola Sacra che il 30 ottobre ha compiuto un secolo di vita. L'amministrazione comunale, rappresentata da Marco Gaudiello, per l'occasione le ha consegnato un mazzo di fiori, una pergamena e una targa ricordo.

Tanti Auguri a **Domenico** Di Niola per i suoi 40 anni che festeggerà il 25 novembre. Auguri da Eleonora, Flavia e Gabriele.

Tanti auguri a **Tony** Santalucia per i 40



anni compiuti festeggerà il 6 novembre. Un bacio dalla moglie e dal figlio Cristian e ovviamente tutti gli amici e parenti.



Evelina Testaguzza e **Leopoldo** Carboni il 21 ottobre hanno festeggiato a Fiumicino i loro 60 anni di matrimonio invitando tutti gli amici provenienti da tutta Italia. Auguri a due pionieri della località.



Tanti auguri a **Vanina** per i suoi 23 anni di splendore da tutte le sue amiche.

l'11 novembre **Gianfranco** Pascucci compirà i suoi primi 44 anni. Auguri di gusto!

Auguri dai nonni e dalla sorella Alice a



Silvia Di Carlo che il 21 novembre festeggerà il suo compleanno. Tanti auguri anche alla sorella **Chiara** che il 22 dicembre accorcerà le distanze.



Tanti auguri (in ritardo ma non per colpa dei genitori) a **Federico** che il 20 ottobre ha compiuto 13 anni, complimenti da tutta la famiglia!



Auguri di buon compleanno a **Teresa, Andrea, Alessandro** e **Simone**!!!

Auguri da tutti gli amici di Fiumicino a **Patrizia** Trentavizi per il suo compleanno che festeggerà il 26 novembre.

Buon compleanno a **Matteo** Fasano per le 57 candeline spente il 19 novembre.

ORARI

Ricevimento pubblico

Lunedì - Mercoledì - Venerdì dalle ore 9.00 alle ore 12.00

Martedì e Giovedì dalle ore 9.00 alle ore 12.00 e dalle ore 15.00 alle ore 17.00

Sabato dalle ore 9.00 alle ore 12.00

Sportello telefonico

Lunedì - Martedì - Mercoledì - Giovedì - Venerdì dalle ore 8.30 alle ore 14.30

PIAZZA GEN. C.A. DALLA CHIESA, 10

00054 - FIUMICINO (RM)

tel 06/65024100 - 08

fax 06/65028555

<http://www.fiumicinotributi.it>

auguri da
Orlandi

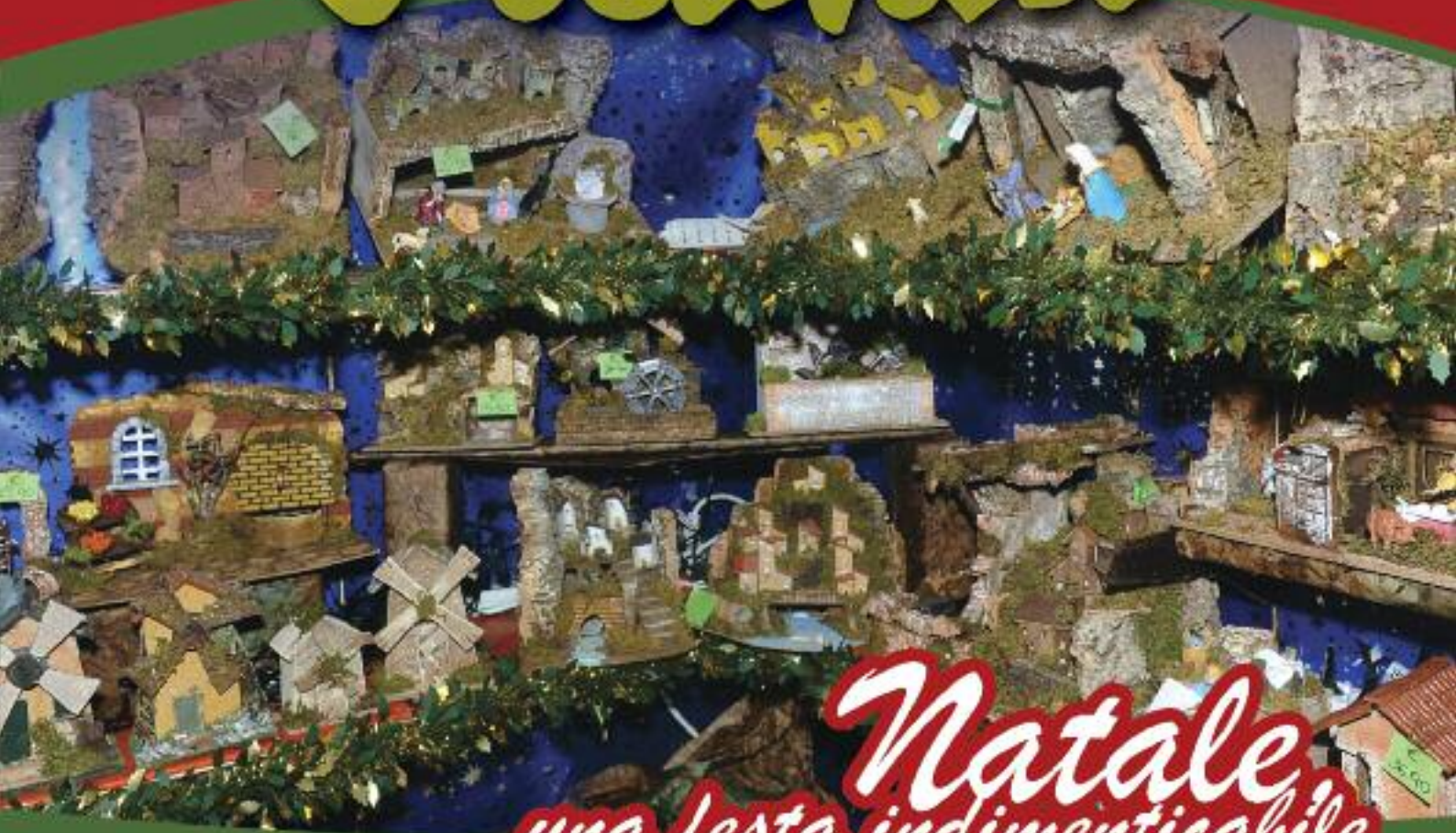

Natale
una festa indimenticabile

PRESEPI - DECORAZIONI NATALIZIE - VASTO ASSORTIMENTO ALBERI DI NATALE
GIOCHI - ARTICOLI DA REGALO - CASALINGHI - ACCESSORI - OGGETTISTICA PER LA CASA

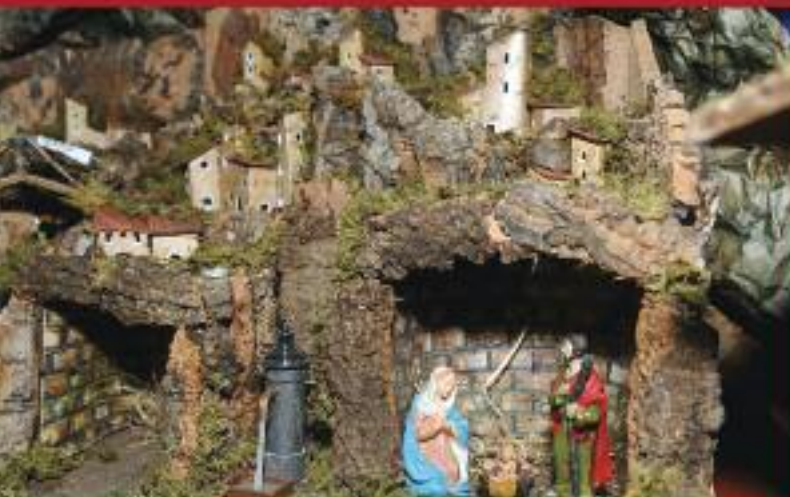

Fiumicino - Via Arsia, 12 c - tel. 06.65.83.310
ORARIO CONTINUATO 9,00-20,00 dal 1 dicembre fino al 24 dicembre



4 MESI PER VOLERTI BENE

Informiamo i gentili pazienti della struttura fisioterapica Michelangelo, dell'iniziativa promozionale lanciata dal centro: per un periodo di 4 mesi (dal 1 Settembre al 30 Dicembre) il centro effettuerà oltre ad una prima visita specialistica gratuita, anche le seguenti offerte

- PACCHETTO RELAX: 10 massaggi plantari a 250 €
- PACCHETTO CERVICALE: 10 massaggi + pompaggio cervicale a 200 €
- PACCHETTO LOMBARE : 10 massaggi + stretching lombare a 200 €
- CORSI DI GINNASTICA POSTURALE DI GRUPPO con personale medico a 15 € a seduta.

Chiedere informazioni più dettagliate al personale medico.



STUDIO MICHELANGELO
Via delle Meduse, 73
00054 Fiumicino (RM)
Tel. 06.65024140



RITORNA GIOVANE. RITORNA A SORRIDERE.



Informiamo i gentili pazienti della struttura odontoiatrica Michelangelo, dell'iniziativa lanciata dal centro: per un periodo di 12 mesi (dal 14 gennaio al 20 dicembre '14) il centro effettuerà visita, ortopantomica ed eventuale posizionamento di primo impianto endosseo con relativa capsula di porcellana al prezzo di euro 1.000,00.

Il centro offre la possibilità di riabilitare edentule totali con protesi mobili totali (superiore o inferiore) al prezzo di euro 700,00.

L'obiettivo del centro è quello di offrire serietà e professionalità ad un sempre più crescente numero di pazienti.

STUDIO MICHELANGELO
Via delle Meduse, 73
00054 Fiumicino (RM)
Tel. 06.65024140



La Palamita

Il suo nome scientifico è *Sarda sarda*, nel mese di novembre si avvicina alle nostre coste per predare i piccoli pesci di cui è ghiotta

Dottor Claudio Brinati - Confcooperative



Animale aggraziato dai bei colori è una delle catture più belle del periodo autunnale per i pescatori delle coste tirreniche. Questo pesce elegante si avvicina alle coste dopo l'estate per predare piccoli pesci di cui è particolarmente ghiotto. Parente dello sgombero raggiunge una taglia massima di quasi un metro e 8 kg di peso ma le catture vedono una prevalenza di esemplari con taglie comprese tra i 30 ed i 60 cm. La possiamo riconoscere dal corpo simile a quello di un tonno ma molto sfinato con un dorso e la parte superiore dei fianchi di colorazione blu acciaio sul quale sono disegnate da 5 ad 11 striature più scure ed oblique, la parte inferiore dei fianchi ed il ventre mostrano una colorazione argentea. La palamita potrebbe essere confusa con altre specie simili ma la presenza delle striature oblique sul dorso è per il consumatore la sicurezza che si sti

trattando proprio di lei.

Specie che ha abitudini gregarie, è insidiata sia dalla pesca professionale che dalla sportiva in quanto se catturata diventa una gran combattente regalando al pescatore notevoli soddisfazioni.

La palamita è un pesce che per le caratteristiche delle sue carni ha fatto sempre parte dei consumi delle coste tirreniche con la nascita di manifestazioni dedicate tra le quali bisogna ricordare quella di San Vincenzo in Toscana ed il riconoscimento delle sue qualità e del suo valore tradizionale anche dall'associazione Slow Food creando un presidio a lei dedicato.

Ma la palamita ha una sua storicità nella pesca mediterranea anche su coste del mediterraneo orientale. Durante l'impero romano nell'antica Byzantion, l'attuale Istanbul, su una faccia di alcune monete coniate intorno al 150 d.C. troviamo l'immagine di

due pesci che gli esperti di numismatica indicano come tonni ma che in realtà sono palamite. Il famoso geografo Strabone racconta, infatti, come gran parte della ricchezza di Byzantion derivasse dai pesci e tra questi soprattutto dalla palamita. Anche oggi ad Istanbul si pesca la palamita e gli abitanti usano tre nomi per le tre differenti taglie più consumate: le piccole palamita il cui peso va da 0,2 a 0,35 kg si chiamano çingene palamutu (palamita gitana), quelle fra mezzo

kg e 1 kg di peso si chiamano palamut, le più grandi (2,5-4 Kg) si chiamano Torik.

A Istanbul, alla fine dell'estate, si comincia ad aspettare la palamita. Dall'autunno alla fine dell'inverno, questo pesce grasso è la base del nutrimento per molti, tanto da meritare il nome di "pane dei poveri" per il basso costo dovuto alla grande abbondanza sul mercato.

Anche il più grande gastronomo dell'epoca romana, Apicio, nella sua opera parla della palamita proponendola in ricette che andavano ad arricchire le tavole dei nobili romani; nel libro decimo della sua opera viene anche proposta la ricetta di una salsa da utilizzare appositamente con la palamita arrosto così composta. Salsa per palamita arrosto: pepe, ligustico, origano, coriandolo tresco, cipolla, uva passa senza acini, passito, aceto, Salsa; manipola con olio e cuoci.



Ristorante
Oltremare



Fiumicino
Lungomare della Salute, 109
Tel. 06.65.20.119
www.ristoranteoltremare.com
Orario: 12.30-15.00/19.30-23.00
Chiuso: Martedì

Tartare di palamita

Ingredienti per 1 persona: 100 gr di filetto di palamita, olio, sale e basilico.

Preparazione: togliere tutte le spine dal filetto, tagliare a dadi non troppo piccoli, unire olio extra vergine di oliva, sale e basilico. Inserire il composto in uno stampino e servire nel piatto con grani di melograno e decorazioni a piacere.

Come variante al basilico, si possono utilizzare pistacchi di Bronte oppure cipolla di Tropea.



Straccetti di palamita alla mediterranea

Ingredienti per 4 persone: 1200 gr di palamita, 300 gr di pomodorini ciliegina, 30 gr di capperi, 50 gr di olive taggiasche snocciolate, 5 cucchiaini di olio extra vergine, scalogno, vino bianco, acqua, sale, peperoncino, origano, prezzemolo, 3 cucchiaini di aceto balsamico.

Preparazione: tagliare i filetti ben deliscati di palamita a straccetti e lasciarli a parte. Mettere in una casseruola l'olio extra vergine, lo scalogno tagliato finemente e far scaldare. Aggiungete i pomodorini tagliati a piccoli pezzi, fate cuocere per 15 minuti aggiungendo vino bianco 1/2 bicchiere, acqua 1/2 bicchiere, sale, peperoncino, origano, capperi, olive, origano, aceto balsamico, prezzemolo. Quindi sistemare gli straccetti nella salsa calda e far cuocere per 5 minuti e buon appetito!

Pescheria Satta
Il Gambero Rosso



Fiumicino
Via Torre Clementina, 136
Tel. 06.65.06.275-984
ilgamberorossosrl@tiscali.it
Orario: 8.30-13.00/16.00-19.30
Chiuso: domenica pomeriggio
e lunedì mattina

Mangiare in riva al mare

Oltre alla buona tavola, anche un magnifico panorama specie fuori stagione.

Due proposte per non sbagliare:
Neri e Zenith Village

di Marco Traverso

“**F**iumicino? La conosco solo per i ristoranti di mare”. E' questa la risposta più frequente che viene data dai romani riguardo la nostra città. Quel “solo”, però, non deve essere necessariamente interpretato in senso negativo, perché, anzi,

no tramonti da godere fino all'ultimo raggio di luce. Per questo non è un caso che siano proprio i ristoranti degli stabilimenti a essere tra i preferiti anche in questa stagione.

Due esempi di ottima cucina di mare, abbinata alla piacevolezza del luogo e alla cortesia dell'ospitalità sono lo stabilimento Neri Village (tel. 06.64.21.14.50) e la spiaggia libera attrezzata Zenith Village sul lungomare della Salute (cell. 340.72.32.307). A condurre il primo sono Paolo e Alfredo che, con il loro arrivo due anni fa, hanno dato nuovo slancio alla bella e ampia struttura. Dove, oltre a un'area giochi interna per far “sfogare” i bambini con grande sollievo dei genitori, è disponibile una bella sala con grandi vetrate con affaccio sul mare, uno spettacolo godibilissimo anche nelle giornate meno soleggiate. Forti della loro lunga esperienza nella ristorazione romana, per il menu del Neri, a parte la lista di squisite pizze, hanno elaborato un ven-

taglio di proposte capace di rispondere alle richieste più disparate. Da tutti i classici della tradizione della cucina di mare, sempre intramontabili nei gusti dei romani, a piatti più importanti come gli eccellenti crudi o ricercati per i palati più esigenti, come le fettuccine al cacao con crema di scampi e i tonnelloni con crema di limone e crostacei. Stesso discorso per i secondi, dai fritti di mare ai vari piatti di pesce, sempre freschissimo, al forno o alla griglia.

Lo Zenith Village ha conquistato una grande notorietà non solo a livello locale grazie alle rassegne di musica live che già da qualche anno è diventato un appuntamento molto apprezzato per la piacevole location e l'ottimo livello dei musicisti che si alternano sul palco durante la lunga programmazione estiva. Ma oltre alle iniziative che rappresentano un importante momento d'aggregazione per il territorio, va dato merito a Davide e Sandra di aver fatto diventare la loro struttura un altrettanto ben conosciuto ristorante, dove più che mai è la gustosità dei piatti della tradizione marinara a farla da padrone. Spaghetti con le vongole, con cozze e pecorino, penne alla crema di scampi, frittelle di calamari o di paranza, calamari alla piastra, grigliate miste... un menu come più classico non si può, eppure, anche qui, una piacevolissima scoperta per la freschezza e rotondità dei sapori. Dove si può ancora mangiare all'aperto a pranzo nell'ampia veranda, se il tempo lo permette, o nello spazio interno. Cucina della tradizione a parte, ci sono almeno altri due aspetti che accomunano i due ristoranti e che li rendono ancor più consigliabili: l'estrema onestà dei prezzi e lo spiccato senso dell'ospitalità dei proprietari.

spesso dietro questo si cela invece il ricordo piacevolmente indelebile di ore passate pranzando in uno dei ristoranti affacciati in riva al mare, uno spettacolo forse ancora più affascinante di inverno, quando le giornate brevi regala-



NERI Village
STABILIMENTO
BAR - RISTORANTE sul mare
APERTO TUTTI I GIORNI

L.MARE DELLA SALUTE, 80 • FIUMICINO
TEL. 06.64211450
ALFREDO 339.7940694 | PAOLO 389.6820371
FACEBOOK: NERI REST

Zenith Village

Lungomare della salute | FIUMICINO
tel. 320.85.42.941 • zenithvillage.it

1962 - 2012

**50 ANNI DI ESPERIENZA
AL VOSTRO SERVIZIO**

S.A.F.

distribuzione ingrosso vini e bevande

Fregene - via Porto Azzurro 25-35
Tel. 06.665.60.698

Deha al Da Vinci

Grazie a Simona e Michela Buschi, al Parco commerciale arriva il brand molto apprezzato dai giovani

di Francesco Zucchi



Dall'11 ottobre il Market Central Da Vinci si arricchisce di un nuovo marchio di abbigliamento, Deha, primo shop monomarca dopo il negozio al centro di Roma di via delle Carrozze. Continua così la crescita dell'azienda veneta, ormai un brand conosciutissimo e sempre più apprezzato in particolare tra i giovani, grazie alla sponsorizzazione del programma "Amici". A volere l'apertura del nuovo punto vendita sono state le sorelle Simona e Michela Buschi, titolari con la famiglia di NB Sport, grande negozio plurimarca presente da ben 33 anni al centro commerciale Eschilo all'Axa.

"Già da diversi anni la Deha è presente nel nostro negozio e questo ci ha permesso di apprezzarne sia la qualità dei prodotti che il forte appeal che suscita nella clientela; così quando si è presentata l'opportunità di aprire un nuovo negozio abbiamo voluto puntare su questo marchio. Anche la scelta del

Market Central Da Vinci è venuta naturale perché frequentavamo questo parco commerciale già come clienti, apprezzandone la struttura e l'organizzazione. Ovviamente è troppo presto per fare un bilancio, ma per fortuna l'inizio è stato incoraggiante e questo non è poco visto il momento generale".

La filosofia di Deha è contenuta nel suo nome, ovvero corpo e anima in sanscrito: un mondo fatto di capi che mettono in risalto i movimenti e regalano sensualità. Come accennato, le collezioni Deha sono pensate e realizzate per chi ama lo sport, in particolare la danza, e per chi desidera indossare in ogni momento della giornata uno stile sportivo ma allo stesso tempo ricercato e deciso, grazie alla linea "Essential Collection" che offre un ampio assortimento di abbigliamento tecnico per palestra, abbigliamento sportivo e abiti da ballo. Disponibile anche una vasta gamma di accessori come cappelli, scaldaccolli, manicotti,

scarpe, scaldamuscoli e via dicendo, realizzati con tessuti e materiali appositamente studiati. Uno stile nel vestire che coniuga eleganza e comodità che caratterizza anche la "Silver Collection", linea di abbigliamento di impronta sempre giovanile ma che piace anche a donne di tutte le età, insieme alla linea dedicata a bambine e teenager. La proposta di colori è molto ampia e caratterizzata dall'originalità cromatica grazie ai giochi di sovrapposizioni e agli accostamenti.

"Ciò che piace di Deha – confermano Simona e Michela – è l'indubbia qualità dei tessuti e delle lavorazioni che donano ai capi grande morbidezza e praticità, insieme a uno stile originale e ben riconoscibile che rendono questi abiti adatti a tutte le circostanze così come i suoi accessori, borse e scarpe comprese".

Deha al Market Central Da Vinci è aperto tutti i giorni dalle 10.00 alle 21.00, con orario continuato.



da Vinci

MARKET  CENTRAL

LO SHOPPING

Che ci piace



www.parcocommercialedavinci.com

 Parco Commerciale Da Vinci



 Uscita 30, direzione FIUMICINO

 ROMA-FIUMICINO,
uscita ZONA COMMERCIALE



Un grande cuore verde

Quello di My Garden in via Anco Marzio, dove Andrea, Alessio e Davide Aiola trasmettono ai clienti la loro regola: amare piante e fiori con gioia e passione

di Chiara Russo

In ogni stagione la natura ci riserva una straordinaria varietà di colori e profumi che cerchiamo di ricreare nei nostri balconi e giardini. E se con l'inverno e i suoi primi freddi il pensiero va subito a scelte classiche per la stagione come i ciclamini, è anche il momento giusto per avere un consiglio sulle varietà più adatte a chi dei fiori e delle piante ne ha fatto una ragione di vita, oltre che una professione. Stiamo parlando di Andrea Aiola che, dopo gli studi alla Scuola Agraria, dal 1989 è il titolare di "My Garden" in via Anco Marzio 123/127, un vivaio di circa 600 mq gestito insieme ai figli Alessio e Davide.

All'interno del quale si coglie subito con quanta cura e attenzione vengono coltivate le piante e dove si viene immediatamente rapiti dalle tantissime varietà esposte. "Se la vendita è il fine ultimo, come in ogni attività commerciale, il mio primo e vero interesse è che le piante possano continuare a vivere e prosperare, perché le considero non solo degli esseri viventi ma proprio come dei figli che vanno cresciuti con amore e dedizione - spiega il suo punto di vista Andrea - Per questo prima della vendita cerco di capire quali siano realmente le esigenze e soprattutto chi sarà a prendersene cura. Per me sa-

rebbe un delitto affidare una pianta che necessita di attenzioni quotidiane a una persona che non ne ha tempo o voglia, in questi casi, a volte contro i miei interessi, preferisco orientare la scelta su una soluzione diversa".

Ecco perché un acquisto da My Garden non è mai casuale, Andrea, Alessio e Davide, sono sempre pronti e ben disposti a fornire consigli e raccomandazioni su come curare al meglio ogni singola pianta, sulla loro esposizione, innaffiamento e trattamento. Piante e fiori da interno ed esterno, dalle più esotiche alle più tradizionali, piante grasse, bonsai, da My Garden la scelta



è sempre amplissima. "Oltre a quelle che coltiviamo direttamente - aggiunge Andrea - ci rivolgiamo esclusivamente ad aziende che ci garantiscono piante e fiori sani, non solo belli. Questo vale anche per le tipiche piante da feste comandate, come le azalee per la festa della mamma o le prossime stelle di Natale".

Se alcuni hanno "il pollice verde" e sanno come prendersi cura delle piante, per molti diventa fondamentale imparare seguendo i consigli di My Garden: "Invitiamo sempre i nostri clienti a ritornare da noi in qualunque momento per un consiglio o anche a per portarci direttamente la pianta qualora necessiti di un particolare trattamento - aggiunge Andrea - Ma la prima regola da imparare è sempre la stessa, amare le piante e i fiori con gioia e passione".

My Garden, un grande cuore verde. Via Anco Marzio 123/127, tel. 06.65.23.736.



Parco degli Ulivi

Ristorante Pizzeria

Sala da Ballo | Sala Ricevimenti



**SABATOSERA
SALSA**



Trascorri con noi le tue serate all'insegna del divertimento con musica dal vivo, spettacoli ed animazione



Via Valderoa 113-117 Fiumicino
Tel. 06 6581388 Cel.337 742133

Ottica Claudio outlet

Stefano Santi apre in via Torre Clementina 44 il secondo punto vendita di famiglia, tanti servizi e nuove promozioni per novembre

di Francesco Camillo

Dopo 15 anni, Ottica Claudio decide di tornare nel centro storico di Fiumicino aprendo un secondo punto vendita in via Torre Clementina 44, nell'ex negozio di Danilo Bindella. L'attività è gestita da Stefano Santi, figlio di Claudio. "Avevo all'incirca dieci anni quando ho iniziato a intraprendere questo mestie-

oltre ad essere fotografo ha anche studiato programmi per ritocco grafico, cosa che aggiunge qualità ai servizi offerti. Ogni mese Ottica Claudio di Stefano Santi propone nuove promozioni, per tutto il mese di novembre, e fino al 31 dicembre, per ogni occhiale da vista monocale acquistato c'è un occhiale da sole in omaggio tra quelli scelti dal pun-

"Dopo quello in via Giorgio Giorgis, questa è la versione outlet del negozio di mio padre - spiega Stefano - è più accessibile e punta a una compravendita ravvicinata e veloce. E soprattutto quello che mi stava a cuore era continuare nella tradizione di famiglia". Ottica Claudio e Fiumicino. La storia continua.



re con papà - racconta Stefano - E oggi mi accorgo che è stata la mia fortuna. Questo mi ha permesso di dare continuità all'attività di famiglia e di tornare un po' alle origini. Infatti, anni fa, mio papà aveva il negozio su via del Ser-

batoio. Così ho deciso di tornare nel centro storico".

Il nuovo punto vendita offre, quindi, ampie garanzie di professionalità ed esperienza considerata che Stefano ha frequentato la scuola Edmondo De Amicis per poi diventare a diciotto anni ottico e optometrista. Senza contare i numerosi corsi di specializzazione che ha in seguito frequentato sulle lenti a contatto, specialmente quelle per astigmatici. Stefano

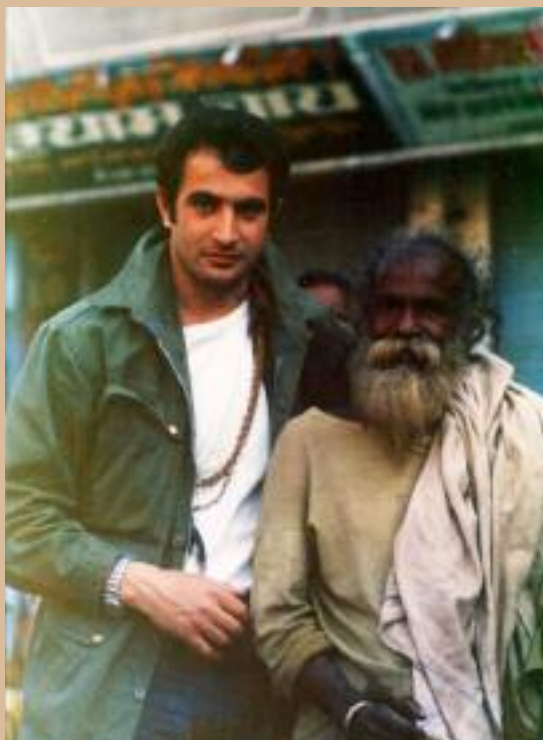

to vendita. Per quanto riguarda i servizi fotografici, c'è la promozione sposa 2015 che prevede pacchetti matrimoni a partire da 600 euro. Il punto vendita, che apre alle 8.30, offre anche servizi di misurazione gratuita della vista, in più è possibile trovare lenti fotocromatiche e in esclusiva nei colori viola, blu e rosa; lenti a contatto progressive a visione dinamica; occhiali da vista e da sole di qualsiasi marca.





SWAROVSKI

Miranda Kerr

Cose Italiane

GIOIELLERIA

Fiumicino
Piazza G.B.Grassi, 21
Tel. 06 6507248

“Prenditi cura di Lui”

Screening gratuito per i bambini della scuola elementare,
una prima diagnosi delle condizioni di salute
a cura di una autorità come il dott. Francesco Cappi.

L'ultima straordinaria iniziativa di Farmacie Comunali di Isola Sacra

di Matteo Bandiera

Prosegue con una nuova, ennesima iniziativa, il lodevole impegno in progetti sociali della Società Farmacie Comunali che nel nostro Comune gestisce la farmacia di Aranova e quella di Isola Sacra. Sulla scia del notevole successo ottenuto quest'anno con l'iniziativa “Prima di dirlo a lui dillo a noi”, destinato alle donne in gravidanza alle quali gratuitamente è stata offerta la possibilità di essere seguite da un omeopata, da un cardiologo, da un osteopata, da una nutrizionista, da una psicologa e da una infermiera, nei primi giorni dopo il parto, sempre da un'idea dell'inesauribile dott. Marco Tortorici, farmacista e Amministratore delegato della Società, nasce ora “Prenditi cura di Lui”. Di che si tratta? Di uno screening gratuito, riservato ai bambini della scuola elementare. Lo screening prevede una visita Medica Internistica, Costituzionale e una visita Cardiologica con elettrocardiogramma. Uno screening gratuito che, oltre ad offrire una prima diagnosi sulle condizioni di salute del bambino, ha lo scopo di iniziare eventualmente un percorso di aiuto allo stesso attraverso un approfondimento dello studio della tipologia costituzionale, ottenuto anche grazie al fondamentale apporto dei genitori, della valutazione dei suoi aspetti fisici e psicologici che ne contribuiscono a formare personalità e temperamento.

A condurre lo screening gratuito presso i locali soprastanti la sede di Farmacie Comunali di via delle Scafa 145/d

sarà anche in questa circostanza il dott. Francesco Cappi, fondatore dell'Istituto di Medicina Integrata Albatros Sinergie, che si trova a Casal Palocco, in collaborazione con il dott. Paolo Diego l'Angiocola, cardiologo. Il dott. Cappi è specialista in Medicina Interna, Agopuntura e Medicina Omeopatica e Costituzionale, materia quest'ultima di cui è anche docente. E' stato per oltre un ventennio allievo del prof. Antonio Negro, morto pochi anni fa a 102 anni, ritenuto uno dei massimi esponenti mondiali della Medicina Omeopatica Hahnemanniana.

“Come dice il nome dell'iniziativa - spiega il dott. Cappi - l'intento è quello di coinvolgere, nella diagnosi e nella terapia, la famiglia da soggetto passivo a soggetto attivo, in grado cioè di essere consapevole delle condizioni ed esigenze individuali dei propri figli, in tema di salute e benessere. Lo screening, presso i locali soprastanti la Farmacia Comunale di Isola Sacra, fornirà

una valutazione costituzionale del bambino che poi, soltanto in alcuni casi particolari, potrebbe dover essere approfondita da un'equipe medica formata da specialisti al fine di definire un progetto terapeutico complessivo adatto alle specifiche esigenze personali, il più naturale possibile”.

Sentito in merito il dott. Marco Tortorici lo stesso ha voluto sottolineare che la presenza del dott. Francesco Cappi, uno dei più grandi e giovani omeopati italiani, è un importante riconoscimento dell'impegno quotidiano delle Farmacie Comunali che hanno sempre diffuso l'uso della Medicina Naturale. “E' fonte di grande soddisfazione dunque - ha aggiunto - che un personaggio così insigne abbia con entusiasmo sposato la proposta, condivisa fortemente dall'Assessore Paolo Calicchio, che voleva per la nostra gente ed il nostro territorio qualcosa di veramente utile, unico, gratuito, non dovuto e come tale inaspettato”.



Civitavecchia Porto di Roma Capitale del Mediterraneo 2014

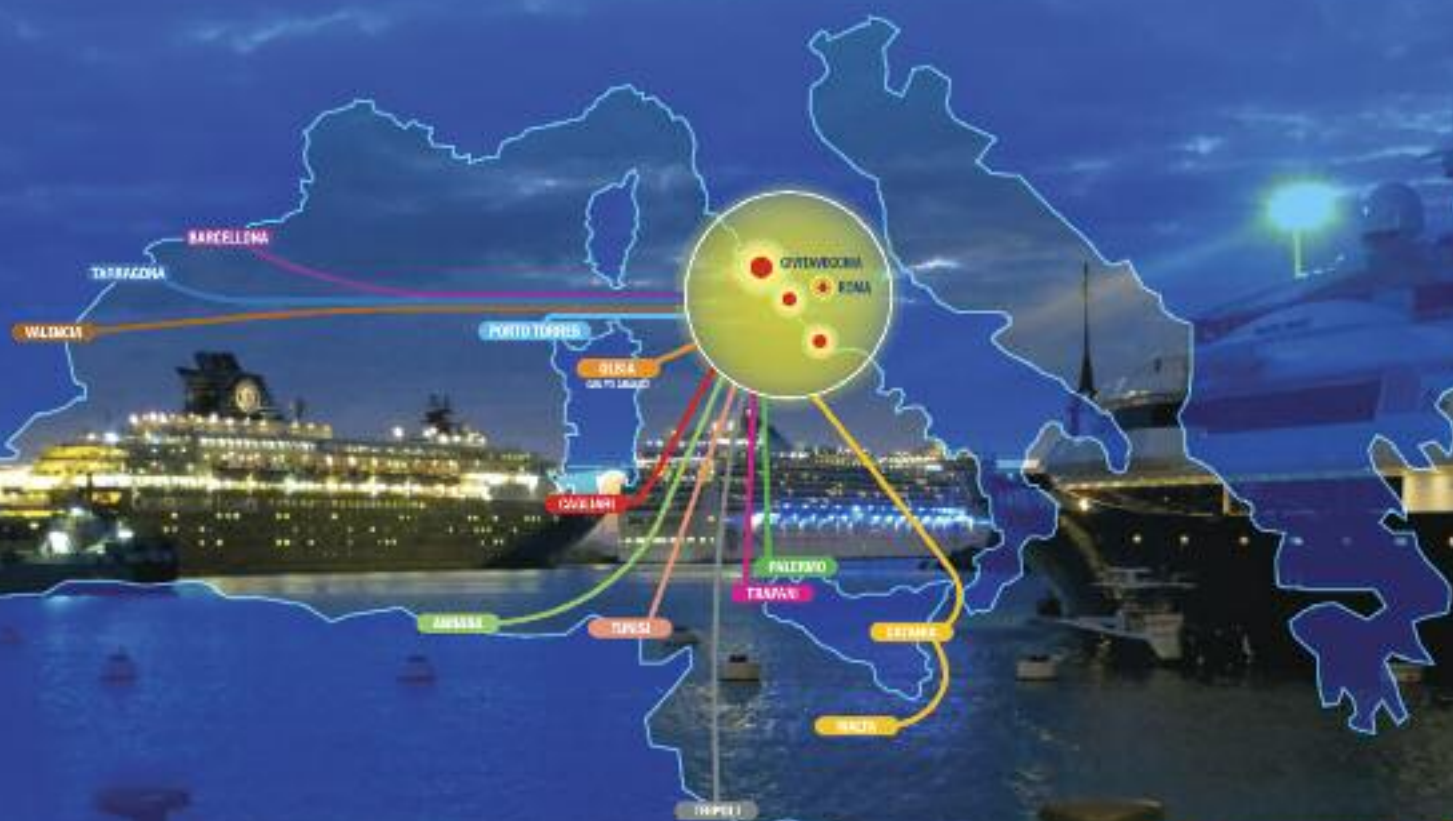

traffici commerciali



crociere e turismo



autostrade del mare



porto ecologico

**PORTI**
di ROMA
e del LAZIO
AUTORITÀ PORTUALE DI CIVITAVECCHIA

L'ITALIA RIPARTE DAI PORTI

www.portidiroma.it

R I S T O R A N T I

<p>Al 187 Lungomare della Salute, 187 Tel. 06.65025617</p>	<p>DAL PIRATA Viale Traiano, 189-191 Tel. 06.6522445</p>	<p>IL BORGHETTO DEI SAPORI Via Trincea delle Frasche, 284-286 Tel. 06.98184444</p>	<p>LA BUSSOLA Lungomare della Salute, 40 Tel. 06.69300071</p>
<p>AL VECCHIO FARO Via del Faro, 184 Tel. 06.6581715</p>	<p>DANCING BLU Viale della Pescina Gagliarda, 25 Tel. 06.6524.359</p>	<p>IL CANNETO Via Attilio Corrubia, 34 Tel. 340.8131383</p>	<p>LA CAMPAGNOLA Via della Scafa, 158/A Tel. 06.6522181</p>
<p>AMELINDO Lungomare della Salute, 111 Tel. 06.6583216</p>	<p>DARIAN Via della Foce Micina, 19 Tel. 06.6506145</p>	<p>IL DELFINO Via del Faro, 234 Tel. 06.6580011</p>	<p>LA CASETTA Via Fiumara, 66 Tel. 06.65024557</p>
<p>AMELINDO COUNTRY STYLE Via Foscolo Montini, 9 Tel. 338.2301822</p>	<p>DEGUSTARTE Via della Pesca, 25 Tel. 06.6520250</p>	<p>IL GAMBERO Via della Pesca, 43 Tel. 06.6505384</p>	<p>LA CONCHIGLIA Via del Faro, 266 Tel. 06.6583503</p>
<p>AMICI MIEI Via della Pesca, 47 Tel. 06.6583069</p>	<p>DE LA VILLE Via Remo La Valle, 3-7 Tel. 06.6507651</p>	<p>IL GHIOTTONE Lungomare della Salute, 51/A Tel. 06.65025595</p>	<p>LA DARSENA Via delle Gomene, 5 Tel. 06.6506644</p>
<p>BACCHUS... IL PESCE & IL VINO Via Torre Alessandrina, 77/D Tel. 06.6523380</p>	<p>DOCKING 9 Via Monte Cadria, 9 Tel. 06.6580697</p>	<p>IL GUSTO Via Dioscuri, 77 Tel. 06.64011815</p>	<p>LA DEA PELAGIA Via della Scafa, 143 Tel. 06.65029691</p>
<p>BASTIANELLI AL CENTRO Via Torre Clementina, 86-88 Tel. 06.6505095</p>	<p>DONNA BEATRICE Via Foce Micina, 119 Tel. 06.6507615</p>	<p>IL MORO Via dei Lucci, 20 Tel. 06.6505645</p>	<p>LA DOLCE VITA Piazza G. B. Grassi, 10 Tel. 06.65048266</p>
<p>BASTIANELLI AL MOLO Via Torre Clementina, 312 Tel. 06.6505358</p>	<p>FRONTE DEL PORTO Via Torre Clementina, 194 tel. 340.1791785</p>	<p>IL PECCATO ORIGINALE Via della Scafa, 150-154 Tel. 06.65029952</p>	<p>LA FRANCISCA Via del Canale, 14 Tel. 06-6507020</p>
<p>BLUE DOLPHIN Via Monte Cadria, 95 Tel. 388.8133322</p>	<p>FUJI Via delle Ombrine, 33 Tel. 06.65048334</p>	<p>"IL" RISTORANTE Lungomare della Salute, 21/AB Tel. 06.6520490</p>	<p>LA FRASCETTA DEL MARE Via Monte Lauriol, 33/A Tel. 06.6521527</p>
<p>BRACERIA PUGLIESE Via Passo Buole, 46 Tel. 333.5821709</p>	<p>GASTONE A MARE Lungomare della Salute, 189-191/B Tel. 06.6580072</p>	<p>IL RISTORANTINO Via del Faro, 38 Tel. 06.65039033</p>	<p>LADY ROSE Via Foscolo Montini, 24 Tel. 06.6582165</p>
<p>BRICIOLE DI MARE Via del Canale, 50 Tel. 06.65004448</p>	<p>GE.PA.GI Lungomare della Salute, 55/C Tel. 06.6582802</p>	<p>IL TETTO Lungomare della Salute, 85 Tel. 06.6522790</p>	<p>LA FATTORIA DEL MARE Corso del Prete (aeroporto) Tel. 06.65012251</p>
<p>CAPOGROSSI Via Torre Clementina, 224 Tel. 06.6505035</p>	<p>GE.PA.GI Via Torre Clementina, 106-108 Tel. 349.289644</p>	<p>IL VICOLETTO Via Mario D'Agostini, 41 Tel. 06.6583473</p>	<p>LA GROTTACCIA Via Colle del Miglio,1 Tel. 06.89017047</p>
<p>C'È PIZZA PER TE Via Vincenzo D'Intino, 35 Tel. 06.6582419</p>	<p>GINA A PORTO ROMANO Via Costalunga, 21-31 Tel. 06.6583143</p>	<p>INCANNUCCIATA Piazza G. B. Grassi, 17 Tel. 06.6506380</p>	<p>LA LAMPARA da Ciro Lungomare della Salute, 23 Tel. 06.6523650</p>
<p>CHICCO DI LUNA Via Castagnevizza, 237/5 Tel. 380.8983015</p>	<p>GIOIA DUE Via delle Ombrine, 44 Tel. 06.6507738</p>	<p>ISOLA D'ORO Via della Scafa, 166 Tel. 06.6522600</p>	<p>LA LANTERNA Via Trincea delle Frasche, 145 Tel. 06.6582720</p>
<p>CHI CERCA TROVA Via della Scafa, 445 Tel. 06.64211808</p>	<p>GRAZIELLA Via Portuense, 2291 Tel. 06.65010932</p>	<p>JE.GA. BAR Via delle Ombrine, 60 Tel. 06.65041619</p>	<p>LA LUCCIOLA Via Debeli, 86 Tel. 06.6583978</p>
<p>CONCORDE Via Portuense, 2465 Tel. 06.6507149</p>	<p>GUSTO & DELIZIA Via della Scafa, 121 Tel. 06.65039160</p>	<p>JOE AL NAUTILUS Via Monte Cadria, 127 Tel. 06.6581179</p>	<p>LA LUNA NEL PORTO Viale Traiano, 141 Tel. 06.6520619</p>
<p>CONTRO CORRENTE Via Mario Ingrellini, 29-31 Tel. 06.64211567</p>	<p>JEFE RESTAURANT Via Monte Solarolo, 56 Tel. 346.6958725</p>	<p>L'ANGOLO Via A. Ampezzan, 2 Tel. 06.31052946</p>	<p>LA MARINA Via Torre Clementina, 140 Tel. 06.65047360</p>
<p>CRAZY COOK Via Valderoa, 100 Tel. 347.5489559</p>	<p>I GIARDINETTI Via G. Maffettone, 95 Tel. 06.6556341</p>	<p>L'ANTICO MOLO Viale Traiano, 145 Tel. 06.6522845</p>	<p>LA MURENA Via del Canale, 4/A Tel. 06.65048201</p>
<p>DA FABIETTO Lungomare della Salute, 89 Tel. 06.65029924</p>	<p>I NUOVI MOSTRI Via della Scafa, 474 Tel. 06.65024538</p>	<p>L'ANTICO PORTO Via Monte Nozzolo snc Tel. 06.65029864</p>	<p>LA PARANZA Via Foce Micina, 56 Tel. 328.0821290</p>
<p>DA JAIR Via Foce Micina, 118/GH Tel. 06.6505635</p>	<p>I 4 SCALINI Via Giorgio Giorgis, 74 Tel. 06.6520443</p>	<p>LA BITTA Via Portuense, 2489 Tel. 06.65047752</p>	<p>LA PERLA Via Torre Clementina, 214 Tel. 06.6505038</p>

*pesca
pronta* 
Cash & Carry

Il partner ideale per ogni ristoratore

Professionalità, esperienza, propria flotta peschereccia
Arrivi giornalieri da tutto il mondo, frutti di mare depurati, tonno superfrozen



Fiumicino, via Giovanni Durli 45
Tel. 06.65.87.71 – Fax 06.65.87.72.14
www.pescapronta.it

R I S T O R A N T I

LA PIAZZETTA
Via delle Scuole, 28
Tel. 06.6506417

LA ROTONDA
Via Col Moschin, 10
Tel. 06.6583392

LA SIRENA DEL CANALE
Via del Canale, 4
Tel. 06.65048201

LA SOGLIOLA
Via della Pesca, 19
Tel. 06.6506478

LATITUDE 41°
Via Torre Clementina, 276
Tel. 06.65048255

LE BROCCHETTE
Lungomare della Salute, 33
Tel. 06.65048384

LE 5 LUNE
Via C. Tommasi Crudeli, 38
Tel. 06.65047950

LE ROMANE
Via Attilio Corrubia, 34
Tel. 380.5235910

LILLI ALLA FIUMARA
Via Passo della Sentinella, 126
Tel. 06.6580750

L'OSTERIA DEI LA GINESTRA



Via del Canale, 34
Tel. 06.65041694

L'OROLOGIO
Via Torre Clementina, 114
Tel. 06.6505251

LO SFIZIO
Lungomare della Salute, 223
Tel. 06.65029428

LUANA
Via Monte Nozzolo, 3
Tel. 06.6520321

MAMMARO'
Via B. Volpato, 4-16
Tel. 06.45434879

MARINA DEL REY
Lungomare della Salute, 46
Tel. 06.65.84.641

MENTA E ROSMARINO
Via Trincea delle Frasche 254
Tel. 348.5965166

MIAO PENG
Viale delle Meduse, 131
Tel. 06.6581517

MIRANDA
Lungomare della Salute, 39
Tel. 06.6505077

NAPULE'
Via della Fossa Traiana, 2
Tel. 331.7046902

OASI
Lungomare della Salute, 16
Tel. 06.6520122

OLTREMARE
Lungomare della Salute, 109/B
Tel. 06.6523473

OSTERIA DEL PESCE
Viale Traiano, 95/A
Tel. 06.6581748

OSTERIA DI FUORIPORTA
Via Trincea delle Frasche, 165
Tel. 06.6522242

OSTERIA MARGOTTINI
Via Margottini, 18-20
Tel. 329.4667302

PARCO DEGLI ABBRUZZI
Via della Scafa. 151-153
Tel. 06.6522475

PARCO DEGLI ULIVI
Via Valderoa, 117
Tel. 06.6581388

IL PESCIOLINO INNAMORATO
Via G. B. Grassi, 15-17
Tel. 06.97990792

PINZIMONIO
Via Formoso, 95
Tel. 06.65029764

PISICCHIO
Via delle Ombrine, 38
Tel. 06.6506444

PIZZA NEW
Via del Pesce Luna, 16
Tel. 06.65047416

PASCUCCI AL PORTICCIULO
Viale Traiano, 85
Tel. 06.65029204

PORTO FRANCO
Via Passo Buole, 48
06.65025265

PORTUS
Via della Spiaggia, 12
Tel. 06.6505073

QUARANTA
Via Luigi Rendina, 22/A
Tel. 06.6581199

QUEEN MARY
Lungomare della Salute, 56
Tel. 06.6522620

RATATOUILLE
Via Doberdò, 60
Tel. 06.6523327

RENATO
Via della Pesca, 47
Tel. 06.65047312

RISTORANTINO LUNGO IL FIUME
Via Torre Clementina, 200
Tel. 347.3087012

RIVA
Viale Traiano, 95/A
Tel. 06.6581748

ROMA
Via Tempio della Fortuna, 60
Tel. 06.45449262

ROSSO CORALLO
Lungomare della Salute, 141
Tel. 06.65.22.650

RISTORIGANO
Via Passo Buole, 98/C
Tel. 06.6506536

RISTOAEREO
Via Trincea delle Frasche, 90
Tel. 06.65036412

RISTORANTE AL 406
Via della Scafa, 406
Tel. 06.6522759

RUGANTINO
Via Passo Buole, 46-48
Tel. 347.6680685

SFIZI DI MARE
V.le delle Meduse, 185
Tel. 06.65025258

TAVERNA VECCHIA
Via Coni Zugna, 81
06.65029886

TOKYO
Via G. B. Grassi, 20-22
Tel. 06.65047370

UN POSTO AL SOLE
Via Torre Clementina, 98
Tel. 06. 06.65047706

UN POSTO CARINO
Via Torre Clementina, 302
Tel. 06.6507231

VECCHIA SCOGLIERA
Via del Faro, 360
Tel. 06.6580752

ZI PINA
Via Torre Clementina, 180
Tel. 06.6505080

Demaiolo
Assicurazioni

Dante Demaio

Brongo Assicurazioni

B

Damiano Brongo

Allianz 

 **ITAS**
ASSICURAZIONI

Linear
ASSICURAZIONI

direct line

 **genertel**

genialloyd

quixa

Unipol

AVIVA

helvetia

La DEMAIO & BRONGO Assicurazioni sono presenti nel territorio di Fiumicino da molti anni, consolidando con i clienti un rapporto di stima e simpatia basato sulla chiarezza e la puntualità nei servizi prestati.

Presso la nostra sede, totalmente rinnovata, trovi la soluzione adatta alle tue esigenze.

servizi assicurativi

- | | |
|--------------------|------------------|
| ■ Auto | ■ Fidejussioni |
| ■ Infortuni | ■ Previdenziale |
| ■ Abitazioni | ■ Sanitarie |
| ■ RC mezzi pesanti | ■ Commercio |
| ■ RC professionall | ■ Fondi pensione |



Attenzione alle false polizze!

In tempi di crisi, succede anche questo. Con la scusa di tariffe molto vantaggiose e tanto di call center, anche nel Lazio sono state scoperte polizze false. Come segnala anche la nuova Autorità di vigilanza del settore assicurativo, diffidate dai millantatori e rivolgetevi a professionisti seri e affidabili per i vostri preventivi!

Dante Demaio

altri servizi

- Pratiche auto
- Rinnovo patenti

RATEIZZA LA TUA POLIZZA CON NOI

ALBERGHI

AL PORTICCILOLO (***)
Via Fiumara, 2
Tel. 06.65029204

COMFORT HOTEL ROMA AIRPORT (****)
Via Tempio della Fortuna, 52/B
Tel. 06.65029682

EURO HOUSE ROME AIRPORT (***)
Via Remo La Valle, 8-12
Tel. 06.6506277

GOLDEN RIVER (**)
Viale Traiano, 97
Tel. 06.65025391

GOLDEN TULIP ROME AIRPORT (****)
Via della Scafa, 416
Tel. 06.65029864

HILTON GARDEN INN ROME AIRPORT (****)
Via Vittorio Bragadin, 2
Tel. 06.65259000

HILTON ROME AIRPORT (****)
Via Arturo Ferrarin, 2 (Aeroporto)
Tel. 06.65258

HOTEL CHOPIN (**)
Via Arsiero, 2
Tel. 06.65028861

HOTEL DE LA VILLE RELAIS (***)
Via Porto Romano, 36
Tel. 06.6580972

HOTEL DEL MARE (***)
Via Lungomare della Salute, 111/C
Tel. 06.65029738

HOTEL LA VILLETTA (**)
Via delle Scuole, 64
Tel. 06.65047920

HOTEL OLTREMARE (**)
Lungomare della Salute, 111
Tel. 06.65029719

HOTEL RIVIERA BEST WESTERN (***)
Via Licio Visentini, 30-32
Tel. 06.6580302

HOTEL ROME AIRPORT BEST WESTERN (****)
Via Portuense, 2465
Tel. 06.6507221

TIBER (****)
Via Torre Clementina, 276
Tel. 06.65048255

LA PERLA (*)
Via Torre Clementina, 214
Tel. 06.6505038

LA TORRE DEL MORO (**)
Via della Pesca, 38
Tel. 06.6505087

L. DA VINCI ROME AIRPORT HOTEL (****)
Via Portuense, 2470
Tel. 06.999351

RESIDENZA IL VELIERO
Via Giorgio Giorgis, 100
Tel. 06.6583318

SECCY HOTEL (****)
Via delle Scuole, 32
Tel. 06.65048389

Stabilimenti e Chioschi

ABBRONZATISSIMA
Via della Pesca, 118
Tel. 331.7350463

AL TIMONE (R)
Lungomare della Salute (fronte civ. 187)
Tel. 334.3573934

BIBIKIU (R)
Lungomare della Salute, 70
Tel. 06.6520318

DADA UMPA VILLAGE (R)
Piazzale Mediterraneo
Cell. 335.6077922

FLORIDA (R)
Lungomare della Salute, 36
Tel. 06.65029647

IL VELIERO (R)
Lungomare della Salute, 20
Tel. 06.6521804

LA BUSSOLA
Lungomare della Salute, 40/A
Tel. 06.6582003

L'OASI (R)
Lungomare della Salute, 16
Tel. 06.6520122

MARINA DEL REY (R)
Lungomare della Salute, 46-48
Tel. 06.6584641

MEDITERRANEO BEACH (R)
Piazzale Mediterraneo
Tel. 06.65025241

NERI VILLAGE (R)
Lungomare della Salute, 80
Tel. 06.64211450

PAPAYA BEACH
Lungomare della Salute (fronte civ. 143)
Cell. 338.1169671

REEF VILLAGE
Lungomare della Salute (fronte civ. 105)
Tel. 327.3469908

TIRRENO MARE (R)
Lungomare della Salute, 30
Tel. 392.473147069

VITTORIA ON THE BEACH (R)
Lungomare della Salute, 38
Tel. 06.6522594

QUEEN MARY (R)
Lungomare della Salute, 56
Tel. 06.6522620

ZENITH VILLAGE
Lungomare della Salute (fronte civ. 219)
Tel. 320.8542941

Bed & Breakfast

ACQUAMARINA Via T. Alessandrina, 16 Tel. 06.6583507	FLY IN THE WORLD Via Hermada, 143/B Tel. 06.6583919	LE STANZE DEL SOLE Via Antonio Toscano, 5 Tel. 334.7955288	RETRÒ Via Rocce Anzini, 92 Tel. 06.6582427
ALBIS SHORT LETS Via della Scafa, 39 Tel. 06.6523230	GOOD NIGHT Via Hermada, 44 Tel. 06.6522988	LE VILLE Via M. Solarolo, 11/E Tel. 06.83765052	ROMA IN FIERA Via A. Botticelli, 5 Tel. 339.4573066
ANDIRIVIENI Via Portunno, 78 Tel. 347.9522417	INSULA PORTUS Via S. Tanzillo, 4/F Tel. 345.3658462	L'ISOLA Via Portunno, 53 Tel. 06.97275259	ROME AIRPORT Via della Scafa, 441 Tel. 06.6582058
B&B LETTERARIO Via Doberdò, 44/C Tel. 06.65024733	LA CASA GIALLA Via Fabio Rugiadi, 66 Tel. 349.4714327	LUANA INN AIRPORT Via M. Forcelletta, 23 Tel. 328.9077753	ROYAL Via G. Taurisano, 123 Tel. 339.1570286
CASA DEL SOLE Via G. Bombonati, 48 Tel. 06.6584142	LA CHIAVE DI "FA" Via Giorgio Giorgis, 23 Tel. 331.4051574	M.D.I. Via Sei Busi, 19 Tel. 06.6583682	SABRI Via Anco Marzio, 68 Tel. 349.7921644
DA VINCI'S HOUSE Via Mario Giuliano, 54 Tel. 06.65039063	LA DARSENA Via Fiumara, 50 Tel. 06.6582058	PARADISE Via Passo Buole, 99/bis Tel. 06.6506245	SLEEP & FLY Viale di C. di Morto, 4 Tel. 06.6505390
DOMUS LINA Via della Spiaggia, 5 Tel. 06.6505014	LA LOCANDIERA Via Ugo Botti, 38 Tel. 06.45423195	PORTO DI CLAUDIO Via delle Ombrine, 52 Tel. 06.65047982	SOLE E LUNA Via Giuseppe Buciuini, 9 Tel. 334.1543489
ENEA HOUSE Via T. delle Frasche, 32 Tel. 06.6520399	LA MAISON JOLIE Via Lelio Silva, 49 Tel. 06.65036182	QUEENS Via G. Taurisano, 125 Tel. 06.6521619	TORRE CLEMENTINA Via T. Clementina, 162/C Tel. 06.45443069
FIUMICINO AIRPORT Via dei Mitili, 47 Tel. 06.45653345	LA MELIS AIRPORT Via C. Borsini, 6 Tel. 328.8408530	RELAIS MARIA LUISA Via M. Spinoncia, 10 Tel. 06.65029348	VEGAN INN AIRPORT Via delle Vongole, 24 Tel. 392.6878184
FIUMICINO INN Via W. D'Altri, 110/A Tel. 06.65029885	LE MEDUSE Via delle Meduse, 116 Tel. 06.65025007	RES. L. DA VINCI HOUSE Via Mario Calderara, 39 Tel. 342.552802	VILLA ROSITA Via A. Quarantotti, 48 Tel. 346.1870170

OCCHIALI

**OCCHIALI
GRADUATI**

€ 9,90

**Acquistandone TRE,
UNO a tua scelta è in
OMAGGIO!**

Numeri Utili



COMUNE DI FIUMICINO

Centralino generale
tel. 06/65.210.244-5

Area Direzione Generale
Segreteria tel. 06/65.210. 535

Area Finanziaria e Patrimoniale
Segreteria tel. 06/65.210.396

Area Marketing Territoriale,
Sviluppo e Comunicazione
Segreteria tel. 06/65.026.362

Area Affari Generali
Segreteria tel. 06/65.026.362

Area Attività Produttive
Segreteria tel. 06/65.210.383

Area Edilizia e Mobilità
Segreteria tel. 06/65.210.438

Area Pianificazione del Territorio
Segreteria tel. 06/65.210.543

Area Gestione del Territorio
Segreteria 06/65.210.636

Area Formazione e Cultura
Centralino tel. 06/65.75.38.209

Area Ambiente e Qualità della Vita
Centralino 06/61.99.40.700

Segretariato Sociale
Segreteria tel. 06/65.21.06.02-3

Fiumicino Tributi
tel 06/65.024.100

Fiumicino Servizi
tel. 06/65.238.21-2

Vigili Urbani
centralino tel. 06/65.026.31-2

Giudice di Pace
Tel. 06.65.03.73.01

Carabinieri
tel. 06.65.22.24.4

Polizia di Stato
tel. 06.65.04.201

Guardia di Finanza
tel. 06.65.02.44.69

Capitaneria di Porto
tel. 06.65.61.71

Guardia Costiera
tel. 06.65.61.73.49

Vigili del Fuoco
tel. 06.65.95.44.44-5

Protezione Civile
tel. 06.65.21.700

Pronto Soccorso
tel. 06.65.05.015

ASL RmD1
tel. 06.65.84.24.5

Consultorio
tel. 06.56.48.47.50

Farmacie Comunali
tel. 06.65.02.44.50

Pro Loco
tel. 06.65.04.75.20

Biblioteca Comunale
tel. 06.65.84.198

Aeroporto Leonardo da Vinci
centralino tel. 06.65.95.1

Teatro Traiano
tel. 06.65.07.097

ORARI COTRAL

Fiumicino città – Roma Eur metro Magliana

Fiumicino – v. Portuense - Eur Magliana [Metro B]

Feriale

05:30* 06:00 06:25 07:20 07:50 08:50 09:50 10:50 11:50 12:50 13:20 14:20 15:20 16:20
17:20 18:00 18:20 19:20 21:05

Festivo

06:00 07:50 09:10 10:10 11:40 12:40 14:40 15:40 16:40 17:40 18:40 19:40 21:10

Eur Magliana [Metro B] – v. Portuense - Fiumicino

Feriale

06:20 06:45 07:15 08:15 08:45 09:45* 10:45 11:45 12:45 13:45 14:15 15:15 16:15 17:15
18:15 18:45 19:15* 20:10 21:45

Festivo

06:40 08:35 10:05 11:00 12:35 13:35 15:25 16:30 17:35 18:35 19:35 20:35 21:45

Orario valido sino al 22 dicembre 2014
* transita sulla A12 Roma-Fiumicino

Schiaffini
SCHIAPFINI TRAVEL SPA



Tour Operator - Bus Operator

- Progettazione e gestione servizi di trasporto pubblico
- Servizi scuolabus
- Gestione e manutenzione parco veicoli aziendali
- Servizi per la mobilità - gestione della sosta
- Organizzazione di meeting, congressi, viaggi incentives e viaggi affari
- Noleggio autobus e minibus, autovetture con e senza conducente
- Servizi trasporto disabili
- Servizio assistenza di guide e/o interpreti, accompagnatori
- Turismo scolastico
- Settore incoming Roma e Castelli Romani
- Biglietteria aerea, ferroviaria, marittima nazionale ed internazionale



Schiaffini
SCHIAPFINI TRAVEL SPA

SERVIZI E PROGETTI PER LA MOBILITÀ E IL TURISMO • NOLEGGIO BUS • DELUXE COACH HIRE

SEDE

Roma - via delle Strelitzie, 36
tel. +39 06.71.30.531 r.a.
fax +39 06.71.30.537
info@schiaffini.com
www.schiaffini.com

TRAVEL OFFICE

00043 Ciampino Roma
via Folgarella, 59
tel. +39 06.7919800
+39 06.7914757
fax +39 06.7910096

FILIALI

Fiumicino - Ciampino - Cerveteri
Latina - Marino - Rocca di Papa

DOVE SIAMO

EDICOLE

MELIS
via Portuense 2438

CORRAI
via della Scafa

IMPERIALE
viale Traiano

PETRUCCI
via S. Pertini

RUSSO
L. mare della Salute

SALZARULO
via del Faro

SCAPPATICCI
via G.Giorgis

CARDUCCI
via Foce Micina

AZIENDE - NEGOZI

4DRG - via del Serbatoio, 26
Alimar - via del Faro, 60
Allians - via delle Meduse, 134
Amisur - via Coroglio, 49/51 (Fregene)
Andreucci Gomme - via Portuense, 2451
Autofficina Di Giuseppe
via Tre Denari, 445 (Maccarese)
Autorità Portuale - piazzale Tirreno
Banco Desio Lazio - via Giorgio Giorgis, 13
Cerulli Macelleria - via del Canale, 22/D
Cerulli Macelleria - via Passo Buole, 95
CIA Infissi - via Nazareth 220 (Roma)
Conad - via Coccia di Morto, 223 (Focene)
Consiglio - via Foce Micina, 7/A
Cose Italiane - piazza G. B. Grassi, 21
D&D Outdoor - via Mirone, 4 (Casal Palocco)
Disco Rosso - via T. Clementina, 158/A
Dibi Center - viale Viareggio (Fregene)
Dirty Surf - via Bignami, 35-37
Ecostore - via delle Ombrine, 42/B
Edilizia Oggi - via Aurelia, 2381
Edilizia Silvestri - via Corona Australe, 3-11
Enoteca del Porto - viale Traiano, 95
Estetica Simona - via Cervia, 216
Farmacie Comunali - sede di Isola Sacra
Farmacia S. M. della Salute - T. Clementina, 76-78
Farmacrimi - via delle Meduse, 77
Fotottica Aldo - via T. Clementina, 132
Gabetti - via Fiumara, 24/A
Gioca e Crea - via delle Fissurelle, 33
Il Girasole - via Valderoa, 74-76
L'angolo delle Idee - via Arsia, 40
La Bottega del Sapone - via Anco Marzio, 132-134

La Dolce Pasta - via delle Lampare, 2/BCD
Lazioterm - via Athos Maestri, 8
L'isola celiaca - via delle Meduse, 175
Market Central Da Vinci - via G. Montanari
Master Brico - viale Traiano, 7-13
Mobil Project - via Corona Australe (Maccarese)
Motobike - via Foce Micina, 66
My Garden - via Anco Marzio, 123
Natura Si - via T. Clementina, 160
Neri Village - lungomare della Salute, 80
Next Level - via delle Lampare, 2/F
Nuvole di Fumo - via T. Clementina, 112
Orlandi - via Arsia, 12/C
Ottica Attardi - via Formoso, 21/A
Patatrac - via delle Fissurelle (Focene)
Pesca Pronta - via G. Durli, 45
Peter Pan - via del Serbatoio, 10
Picchiarelli Gomme - via Portuense, 2411
Pinus Pinea - via Agropoli, 79/A (Fregene)
Pro Loco Fiumicino - piazza G. B. Grassi, 12
Regie Auto - via della Scafa, 260
RI-FI - via Valderoa, 133
S.A.F. - via Porto Azzurro, 25-35
Sally Shop - via Fiumara, 40/A
Seafer - via Tempio della Fortuna, 104
Shabby Chic - via Fiumara, 26-28
Solo Affitti - via Giorgio Giorgis, 202
Studio Verbena - via A. Paolucci, 16
Tabacchi e non solo - piazza Caduti per l'Italia, 1
Thun, via T. Clementina, 126-128
Tre F Auto - via Portuense, 2411
Zenith Village - lungomare della Salute
Zoo Beach - viale Castellammare, 306
Zuccheri Filato - via Anco Marzio, 91/A

BAR - RISTORANTI

Bar Carlo - via della Scafa, 392
Bar Carpe Diem - via Passo Buole, 38/D
Bar del Canale - via del Canale, 27
Bar della Darsena - viale Traiano, 133
Bar della Foce - via Foce Micina, 56
Bar 7000 caffè - via Giorgio Giorgis, 70
Bar F e V - via Coni Zugna, 73
Bar Millennium - via Coni Zugna, 219
Bar Polo Nord - lungomare della Salute, 223/A
Bar Riccio - via T. delle Frasche, 112
Bar Rustichelli - via Giorgio Giorgis, 25
Bar Tamoil - via Coccia di Morto
C'è pizza per te - via V. d'Intino, 35
Dolce Sosta - via T. delle Frasche, 217
Gran Caffè Traiano - viale Traiano, 180
Irish Coffee - via T. delle Frasche, 145
Non solo Bar - via delle Meduse, 160
Ristobar Caino e Abele - via A. Zara (aeroporto)
Ristorante dei La Ginestra - via del Canale, 34
Ristorante La Grottaccia - via Colle del Miglio, 1
Ristorante La Lucciola - via Debeli, 86
Ristorante Pascucci al Porticciolo - viale Traiano, 85
Supermario Bar - via T. Clementina, 38
The Tower Pub - via T. Clementina, 30-32
Zanzibar, via Porto Romano, 44/E

se vuoi diventare un Qui Fiumicino Point telefona allo 06.66.56.03.29

Per la tua Pubblicità su Qui Fiumicino

06.66560329



SCHÜCO

FINESTRE - PORTE - VERANDE

Detrazione fiscale del 65%
Finanziamento senza interessi



Oggi puoi avere tutta la qualità e il design delle finestre SCHÜCO in alluminio e alluminio/legno. Subito e senza preoccupazioni, a meno di un terzo del loro costo richiedendo la **detrazione fiscale del 65%** prevista dal Governo fino al 31/12/2014, pagamento anche in comode rate mensili a tasso zero presso C.I.A./SCHÜCO.

I vantaggi che dureranno per tutta la vita della tua casa: il forte risparmio energetico, l'elevatissimo abbattimento acustico, la massima protezione antieffrazione.



Tecnologia verde per il Pianeta blu
Energia pulita da Sistemi solari e Finestre.
CIA LICENZIATARIO UFFICIALE SCHÜCO DAL 1982

SCHÜCO



dal 1960 costruzioni infissi alluminio

Certificato di Autenticità



SOLO IL MEGLIO SENZA DOVER ANDARE LONTANO SABATO APERTI - AMPIO PARCHEGGIO

www.finestre.it

Roma - Via Nazareth, 220 (zona Aurelia-Boccea)
Tel. e Fax 06.61522238 - 06.61529315 - 06.61520543

LAZIOTERM

SRL

RIELLO

NUOVE ENERGIE PER IL CLIMA

PREVENTIVI GRATUITI E TECNICI ESPERTI A VOSTRA DISPOSIZIONE



VIA ATHOS MAESTRI, 8 - FIUMICINO TEL. 06.65.02.43.81 INFO@LAZIOTERM.IT

WWW.LAZIOTERM.IT