



Fiumicino

Maggio 2018 • n° 116 - distribuzione gratuita



Il nuovo ingresso di Fiumicino

Approvato il progetto delle torri,
entro maggio demoliti gli edifici fatiscenti

Cose Italiane
GIOIELLERIA



ELEGANZA, FASCINO, QUALITÀ
ristorante, pizzeria, braceria, enoteca
un luogo speciale per ogni tuo evento



 *cielo*

FCO

Via della Torre Clementina, 154 • Fiumicino

tel. 06 6506368

<http://www.cielofco.it>



ANNO XI n° 116
maggio 2018

Direttore responsabile
Fabrizio Monaco

Vicedirettore
Francesco Zucchi

Redazione
Via del Serbatoio, 26
00054 Fiumicino
Tel. 06-66560329

Hanno collaborato
Andrea Abbate
Rossella Angius
Matteo Bandiera
Marina Blasetti
Francesco Camillo
Maria Camilla Capitani
Andrea Corona
Paolo Emilio
Aldo Ferretti
Fabio Leonardi
Elisabetta Marini
Roberta Menegazzi
Rosangela Mollica
Francesca Rocchi
Anna Scudo
Marco Traverso
Gian Marco Venturi

Fotografie
Roberto Moretti
Francesco Camillo
Paolo Consalvo
Francesco Zucchi

Pubblicità
Media Press
Via Numana, 31
Tel. 06-66560329
e-mail: media.press@virgilio.it

Progetto grafico e impaginazione
4DRG
info@4drg.com

Stampa
Das Print
Via Oreste Ranelletti, 8
00166 Roma
Tel. 06-66181808

Negli articoli firmati gli autori esprimono la propria opinione, che può non coincidere con quella della direzione del giornale. L'invio di fotografie alla redazione ne autorizza la pubblicazione; articoli e fotografie inviate non verranno restituite.

Autorizz. del Tribunale di Civitavecchia
n° 1 del 11-01-2007

Finito di stampare il 05/05/2018

Fare invece che parlare

Le torri sono sempre state un simbolo di Fiumicino. Ci è sembrato giusto dedicare la copertina al progetto destinato a dare un volto nuovo all'ingresso della località e a spazzare via quegli edifici fatiscenti proprio davanti al Ponte Due Giugno.

Poi c'è la Torre Niccolina, un primo passo verso una sua valorizzazione con acquisizione a patrimonio pubblico e futuro inserimento nella splendida cornice di Villa Guglielmi.

Arrivano le elezioni, se saranno confermate le schermaglie iniziali, saranno trenta giorni di fuoco. Anche perché alla grande incertezza della vigilia ad esacerbare gli animi ci sono le tante divisioni interne.

Chiunque sarà il vincitore, il giorno le elezioni si dovrebbe tornare a lavorare tutti insieme per migliorare davvero la vita dei cittadini e questo territorio che presenta ancora ritardi spaventosi. Fare invece che parlare, dovrebbe essere questo lo slogan della campagna elettorale.

Primo Piano	6
Arrivano le torri	
Patrimonio	8
La Torre Niccolina al Comune	
Porto Commerciale	10
Riapprovato l'adeguamento	
Tevere	14
La rimozione dei relitti	
Ciclabili	16
Viale Traiano, si riparte	
Misfatti	30
Il lupetto disabile	
Politics	34
Verso le elezioni	
Storie	68
Parco Ferruccio Valeri	



Le Torri di Fiumicino

Via libera al progetto che diventa realtà:
parte la riqualificazione di tutta l'area degradata davanti al Ponte Due Giugno
dove sorgerà il nuovo moderno edificio

di Marco Traverso

Adesso è ufficiale, il progetto "Torri di Fiumicino" diventa realtà. Con il permesso di costruire rilasciato dall'Amministrazione comunale all'inizio di maggio si chiude un lungo iter durato diversi anni. Culminato con la D.D. n. 41 del 2016 da parte dell'Area Strategia del Territorio del Comune che modificava il Ppe di Fiumicino Centro e Isolato Stazione. Una modifica necessaria per consentire la realizzazione di un progetto ambizioso: la riqualificazione di una fetta importante del centro storico da molti anni in una situazione di profondo degrado e proprio all'ingresso della città. Perché, se da un lato entrando a Fiumicino dalla via Portuense e arrivando su via Torre Clementina ci si imbatte nel borgo disegnato dal Valadier, sul lato opposto e proprio davanti al Ponte Due Giugno il degrado di quei manufatti abbandonati è stato per decenni il peggior biglietto da visita della località. Un simbolo deprimente e senza appello. Ora tutto questo è destinato a essere spazzato via nel giro di poco tempo. La nuova soluzione nasce dal dialogo tra la società privata che ha rilevato tutto il comparto antistante il Ponte Due Giugno e la Pubblica Amministrazione.

Inizialmente il progetto, favorito dal Piano Casa, prevedeva un edificio più impattante ma poi si è arrivati a un'altra proposta, molto più qualificante per il centro storico: "L'idea di base è stata quella di lasciare un segno architettonico in linea con le caratteristiche di Fiumicino. Il simbolo individuato - racconta Ezio Di Genesio Pagliuca, assessore comunale alle Politiche del Territorio - è quello delle Tor-



ri, in linea con il Ponte Due Giugno, il vecchio Faro e il Serbatoio. Nel terreno a forma triangolare non si farà più un unico edificio, ma due piastre di 300 mq di superficie ciascuna con due Torri alte nove piani".

Intorno alle Torri sono previsti sia parcheggi interrati che in superficie i quali andranno a incrementare di molto il numero dei posti auto a disposizione. Cambierà anche la viabilità: le auto potranno passare dietro le Torri per poi inserirsi nella seconda rotatoria che nascerà in via delle Ombrine. Completerà l'opera un'area destinata

a verde pubblico attrezzato. "Una riqualificazione attesa da decenni a Fiumicino - interviene il sindaco Esterino Montino - abbiamo incoraggiato in tutti i modi il progetto per il suo grande ritorno sul territorio. Scompare un simbolo del degrado sostituito da un edificio moderno capace di inserirsi nel contesto del centro storico. Con la ristrutturazione di via Torre Clementina e il rinnovato Ponte Due Giugno, le due Torri daranno un nuovo impulso a tutto il quadrante centrale di Fiumicino, sul quale sono tornati a investire tanti imprenditori privati".



Il nuovo ingresso

Entro il mese di maggio verranno demoliti i manufatti fatiscenti.

Le due Torri saranno collegate all'ultimo piano

da un tunnel trasparente illuminato di notte da luci a led

di Andrea Corona

Palmerino Faratro e Pasqualino Basile. Sono loro i due imprenditori fondatori del Gruppo Immobiliare che sono riusciti in quella che sembrava una missione impossibile per i comuni mortali. Perché per arrivare al permesso di costruire ci sono voluti sette anni di iter burocratico. Un lungo lavoro per identificare le proprietà e le particelle e trattare con tutti i privati per una loro nuova collocazione.

“Abbiamo stipulato nove atti di compravendita - spiega Palmerino Faratro - c'è voluta molta pazienza per la risoluzione delle varie problematiche giuridiche che coinvolgevano le proprietà, risolte con il grande lavoro e competenza dallo studio dell'avv. Dario Faratro. Dobbiamo inoltre ringraziare il sindaco Esterino Montino, l'assessore Ezio Di Genesisio Pagliuca, i dirigenti ing. Massimo Guidi dell'Area Strategia del Territorio e l'arch. Alessandra Natili dell'Area Edilizia Privata e i funzionari del Comune che ci sono stati sempre vicini e ci hanno incoraggiato nel proseguire”.

Saranno 56 gli appartamenti costruiti e circa 2mila mq di superficie non residenziale tra commerciale al piano terra e direzionale ai piani attici, un progetto modificato più volte nel tentativo di migliorare l'impatto sul centro storico. Dai rendering non sembra l'ingresso di Fiumicino ma quello di un'altra sconosciuta località. Poi, guardando bene, si vedono segni conosciuti: una parte del Ponte Due Giugno e la sede comunale, solo allora si realizza che proprio quella sarà la nuova Porta della Città. “L'idea è venuta di concerto con Andrea Barnabei - precisa Palmerino Faratro - un professionista a cui ci lega un lungo rapporto lavorativo oltre che una profonda amicizia, il quale ha coordinato tutta la fase di ideazione e progettazione dell'opera con il supporto di validi professionisti e collaboratori. Così abbiamo sviluppato l'idea che poi è diventata realtà”.

“Un ringraziamento va a tutti coloro che hanno creduto e partecipato a questa importante opera - dichiara Andrea Barnabei - a partire dalla progettista arch. Alessandra Barnabei, al

progettista strutturale ing. Roberto Rossi, fino a Omar Di Bianco, Giorgio Bartolucci, Alessio Serbari, Alessio Benni, concludendo con un ringraziamento particolare a Damiano Mengarelli, colui che insieme a me da quattro anni a questa parte ha ideato e modellato quest'opera. Non possono mancare i miei sentiti ringraziamenti a Pasqualino Basile e Palmerino Faratro, due amici nonché imprenditori che ci hanno dato l'opportunità di ideare e progettare un'opera così importante che resterà per sempre motivo di orgoglio per tutti”.

Ci vorranno due anni per completare il progetto, molto meno per spazzare via dalla vista quei manufatti fatiscenti all'ingresso. “Prima di abbatterli dobbiamo creare lo spazio e pulire tutto intorno - spiega Palmerino - ma per la fine di maggio la demolizione sarà fatta. Tra i tanti progetti realizzati questo è certamente quello che mi rende più orgoglioso. Da fiumicinense aver potuto contribuire alla riqualificazione di una zona così importante è per me motivo di grande soddisfazione”.

Una grande Villa Guglielmi

Si sblocca la convenzione urbanistica, diventerà pubblica la Torre Niccolina che verrà inserita nell'area di visita del parco

di Aldo Ferretti

Si è finalmente sbloccato lo stallo che da anni paralizzava la vicenda della Torre Niccolina all'interno dell'area di Villa Guglielmi. L'iter urbanistico precedente non era riuscito a fare chiarezza, ma ora finalmente la situazione è cambiata: "Stiamo concludendo l'accordo con le famiglie proprietarie dei terreni. La Torre Niccolina, l'ultima di quelle oggi esistenti a Fiumicino - spiega l'assessore alle Politiche del Territorio Ezio Di Genesio Pagliuca - passerà all'Amministrazione Pubblica insieme a una parte delle aree. Potremo così allargare ancora il parco di

Villa Guglielmi inserendo questa ulteriore perla del nostro patrimonio storico". Potrà così partire anche un'operazione di recupero dell'antica Torre che potrebbe un giorno essere aperta al pubblico. Un'area di grande importanza che ha visto nascere il primo nucleo abitato di Fiumicino.

"Il termine Niccolina le è stato attribuito perché si dice sia stata realizzata nel 1450 sotto il pontificato di Niccolò V - spiega Pino Larango, presidente della Pro Loco di Fiumicino - ma questa attribuzione, ribadita in vari testi, manca di conferma della cartografia classica che

in nessun caso si riferisce alla Torre con l'appellativo di Niccolina. Ricorrono più spesso i nomi di 'Torre di Porto e Fiumicino' oppure solo 'Torre di Fiumicino', 'Torre dello sbirro', 'Torre del bargello', 'Torre portuense', 'Torre diruta' e 'Torre di Pio V'. Di certo possiamo affermare che, contrariamente alla situazione attuale, questo fortifizio al momento della sua costruzione si trovava sulla riva destra del Canale di Fiumicino. Un bellissimo dipinto di A. Danti, risalente al 1582, che si conserva nella galleria delle carte geografiche in Vaticano, raffigura la Torre in riva al mare e sulla sponda destra del fiume, ed è indicata chiaramente come Torre di Pio V".

A dispetto dello stato di abbandono in cui si è trovata fino ad oggi, la Torre ha una grande importanza nella storia di Fiumicino, rappresenta un caposaldo epocale, di fatto è "la prima costruzione, almeno intesa come edificio in muratura, che si realizza fuori da Porto - spiega Larango - e nel territorio che possiamo già considerare di Fiumicino. È questo il punto dove si svilupperà il primo abitato del nuovo borgo marinaio, che altro non potrà fare che prendere il nome del fiume, già da oltre quattro secoli chiamato Fiumicino".

Un'ispezione di Giovanni Maria Fabrici compiuta nel 1592, ci lascia una descrizione dell'abbondante dotazione della Torre fornita di vari cannoni e munizioni. Ben diversa la situazione nel 1623 quando il capitano Pompeo Tracaglia descrive lo stato di degrado trovato al suo interno. Confermato anche nel 1631 quando si denuncia come la costruzione abbia bisogno di "porte, scale e finestre". In queste condizioni i torrieri, probabilmente immotivati e mal pagati dalla Reverenda Camera Apostolica, potevano facilmente cedere la Torre in cambio di compenso a qualche individuo che approfittava poi per esigere balzelli dai pescatori e da quanti transitavano per il Canale. Da questi fatti si spiega l'appellativo dato di "Torre dello sbirro".

Poi la costa, proseguendo la sua avanzata decretò la fine di questa Torre, "rimasta ormai lontana dalla riva, fu abbandonata al suo destino, tanto da dirsi infine "Torre diruta", conclude Larango.



IDROPULTRICI
FULL CONTROL



ASPIRATORI
MULTIUSO



**KÄRCHER
TI FA IL
PIENO**



**DAL 2 MAGGIO AL 30 GIUGNO
ACQUISTANDO UNO DEI
PRODOTTI IN PROMOZIONE
KÄRCHER TI PREMIA CON
BUONI CARBURANTE IP E Q8**

Limiti premio concorso: fino ad un massimo di € 250,00 in Buoni Carburante.
Simulatore, codici prodotti promozionati e regolamento completo su:
www.kaercher-concorso.it/tifallpieno

Altro via libera

Il Consiglio superiore dei Lavori pubblici approva le modifiche apportate al progetto tecnico del porto commerciale di Fiumicino

di Marco Traverso

Il Consiglio Superiore dei Lavori Pubblici approva il progetto tecnico del Porto Commerciale di Fiumicino. È il via libera alla costruzione dell'approdo alla foce del fiume. "L'approvazione - spiega l'assessore alle Politiche del Territorio del Comune di Fiumicino Ezio Di Genesio Pagliuca - è arrivato dopo l'adeguamento apportato al progetto nei mesi scorsi. In particolare le novità principali sono tre: l'allargamento di via Coccia di Morto, la viabilità generale migliorata molto nella zona nord della città e le risorse destinate per

to delle procedure per l'avvio dei lavori entro il primo semestre del 2019".

La realizzazione dell'opera verrà eseguita in tre fasi; nella prima verrà realizzata la Darsena Pescherecci, in considerazione delle criticità per l'accesso e l'attuale stazionamento della flotta pescherecci nel Porto Canale di Fiumicino, la cui banchina, nella parte nord sarà destinata alla cantieristica navale. Nelle fasi successive l'infrastruttura verrà dotata di tre darsene per l'ormeggio di navi da trasporto merci, traghetti veloci e imbarcazioni per i servizi por-

l'altra. Ci sarà uno scambio di funzioni tra aree e banchine destinate alla cantieristica navale e banchine destinate alle navi da crociera.

Per il momento in programma c'è solo la prima fase, Darsena Pescherecci e delocalizzazione della cantieristica, oggi presente lungo il Canale in stretta vicinanza al contesto cittadino. Su questo Autorità Portuale e Comune hanno avviato un importante dialogo per arrivare a una effettiva delocalizzazione dei cantieri e liberare banchine e Darsena. "Liberare dai capannoni e dai cantieri la Darsena e il Porto Canale è un obiettivo importante - dichiara Montino - Autorità Portuale condivide questo orientamento e per le aree non strategiche stiamo studiando un sistema di passaggio al Comune, una volta pronti gli spazi previsti nel Porto Commerciale potremo pensare di rivedere tutto il sistema e di riqualificarlo collegandolo a Torre Clementina in uno scenario unico e suggestivo".

Montino è poi intervenuto anche sul rischio erosione che il Porto potrebbe provocare perché, anche se il progetto ha superato la Valutazione di impatto ambientale, sono in pochi a credere che non ci saranno ricadute sulla costa nord del Comune.

"Vigileremo affinché questo sviluppo sia sostenibile dal punto di vista ambientale - ha ribadito il sindaco - è importantissimo anche prevedere una serie di misure di compensazione e di mitigazione dell'erosione del nostro litorale, studiando sistemi che garantiscano il trasporto sedimentario e sabbioso sulla nostra costa, da Fiumicino a Fregene. Questo è un punto irrinunciabile di difesa del nostro territorio e delle sue peculiarità".



combattere il grande problema dell'erosione marina". "Per la fine dell'anno - aggiunge il sindaco Esterino Montino - è di vitale importanza centrare gli obiettivi. Il primo è legato appunto a un finanziamento per la difesa della costa contro l'erosione, il secondo a un progetto di collegamento su ferro tra la città e l'aeroporto e il terzo riguarda la viabilità stradale dal porto all'autostrada. Auspichiamo in un rapido espletamen-

tuali come i rimorchiatori.

Il nuovo Porto Commerciale si estenderà a nord della foce del fiume Tevere per un paio di chilometri e occuperà una porzione ridotta di area costiera, per lo più ricadente in ambito demaniale, e una consistente porzione di specchio acqueo marino antistante la suddetta area. Subirà una separazione dei traffici: flotta pescherecci da una parte e traghetti riservati a passeggeri dal-



EDILIZIA OGGI

www.ediliziaoggi.it

COSTRUIAMO INSIEME A TE LA CASA DEI TUOI SOGNI



BAGNI



CUCINE



STUFE
e
CAMINI



EDILIZIA
e
FERRAMENTA



OFFERTA PER CHI PORTERÀ LA PAGINA PUBBLICITARIA IN VISIONE RICEVERÀ
UN EXTRA SCONTO SU TUTTI GLI ARTICOLI SALA CERAMICHE CUCINE E BAGNI

Via Aurelia, 2381 - Loc. Aranova (RM) - Tel 06.6674639 - 06.6674910 - Fax 06.61774321 - ediliziaoggi@edilizia-oggi.it

ORARIO: Ferramenta Edilizia dal lunedì al venerdì 6:30-12:30 / 14-18:30 - sabato 7-13

Showroom dal lunedì al venerdì 8-12:30 / 14:30-19 - sabato 8-13 / 15-19

Cresce l'Interporto

Un gruppo straniero gestito da imprenditori italiani offre 30 milioni per l'acquisto dei due capannoni rimasti e dei terreni

di Francesco Camillo

L'Interporto sembra destinato a decollare. L'opera, vista la sua collocazione, avrebbe dovuto rappresentare la svolta logistica per tutto il territorio di Fiumicino. Situato a Le Vignole, a pochi passi dall'aeroporto internazionale Leonardo Da Vinci, dalla vicina autostrada A12 Roma-Civitavecchia e dal mare che dovrebbe ospitare in futuro il porto commerciale.

Il progetto ammirato sulle tavole architettoniche come è noto ben presto si è dovuto scontrare con una realtà impietosa che ha fatto saltare qualunque programma, soprattutto a causa del fallimento della società proponente. In questo modo un'area incontaminata di campagna si è dovuta accollare l'onere di dover ospitare dei capannoni vuoti e desolati molto simili a relitti in mezzo al mare.

Per fortuna in quest'ultimo anno ci sono stati segnali importanti per far uscire l'Interporto dalla sua stagnazione.

La novità dell'ultim'ora è rappresentata dalla trattativa aperta con un fondo straniero gestito da operatori italiani che, per acquistare i due capannoni ri-

masti con il relativo terreno, ha messo sul piatto ben 30 milioni di euro. "Ci sono ottime prospettive in tal senso - dichiara l'assessore alla Politiche del Ter-

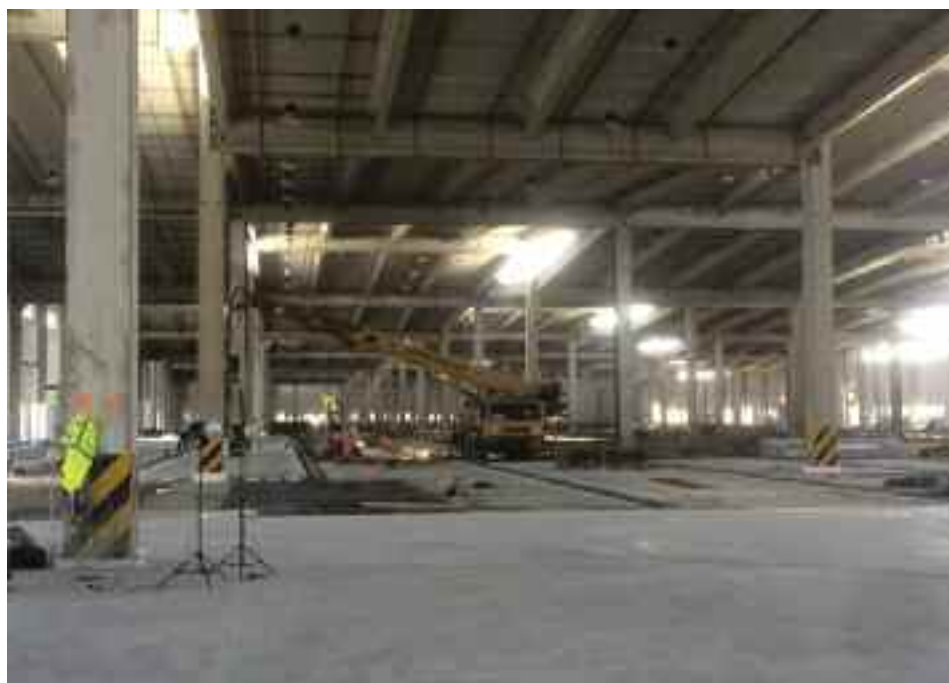

ritorio Ezio Di Genesio Pagliuca - e il Comune di Fiumicino ha deliberato la realizzazione dello svincolo sull'A12 Roma-Civitavecchia che si immette su via della Muratella e quindi su via Montanari". A queste novità va aggiunto il fatto che lo scorso anno il capannone più grande, denominato "C1L1", che si trova nella parte più a nord e misura ben 62mila mq, è stato acquistato dal gruppo logistico Tonon, la società bergamasca che ha investito 24 milioni di euro. In questo modo l'intera area che sembrava destinata al più totale degrado con capannoni incompiuti, zone verdi incolte, strutture pericolanti e piscine naturali è pronta a ritagliarsi un ruolo di importanza nel territorio.

A photograph of three people (two women and one man) sitting on a gym bench, smiling and looking towards the camera. They are wearing dark-colored athletic clothing. In the background, there are gym equipment like a rack with weights and resistance bands hanging from a bar.

Dimagrire è facile
e divertente!

GARANTITO!

DROP, la prima fitness boutique di Fiumicino in grado di aiutarti a raggiungere concretamente i tuoi obiettivi di forma fisica in modo semplice e divertente, grazie ad un allenamento personalizzato, alla corretta alimentazione e a momenti di relax. Prenota una lezione gratuita allo 06 94329697

Scopri il mondo DROP.
Ora anche
massaggi drenanti
e percorsi relax

#drop
TI SPINGE OLTRE

#DROP Ti Spinge Oltre
Via Giorgio Giorgi, 72
00054 - Fiumicino (Roma)
Tel. 06 94329697
dropdropispingeoltre.it
www.dropispingeoltre.it
@DropTiSpingeOltre
drop_tispingeoltre

Relitti, prime rimozioni

La Regione finanzia con 143mila euro la rimozione, il recupero e lo smaltimento delle prime 5 imbarcazioni abbandonate lungo il corso del Tevere

di Paolo Emilio

Il cimitero delle imbarcazioni. Così si presenta il tratto del Tevere in prossimità di Fiumicino, dove da diversi anni sono presenti diciannove relitti che perdono nelle acque del fiume carburante, olio, vernici e piombo. Un danno ambientale oltre che un pessimo biglietto da visita per il turismo. La rimo-

Le imbarcazioni oggetto del bando si trovano infatti due tra il Ponte Due Giugno e il Ponte dell'Aeroporto e tre tra il Ponte dell'Aeroporto e Capo due Rami. Quasi tutte sono semiaffondate, misurano tra i 10 e i 12 metri di lunghezza e il loro stato di pericolo è classificato come "grave". A stilare le schede tecni-

ne - dichiara Michela Califano, consigliere Pd della Regione Lazio - per lo stanziamento dei primi fondi regionali che serviranno alla rimozione e allo smaltimento dei relitti lungo l'argine del Fiume Tevere nel Comune di Fiumicino. Un provvedimento atteso da anni che servirà alla difesa idraulica del territo-



zione di queste imbarcazioni sembrava come una telenovela senza fine data la molteplicità di enti chiamati in causa per l'intervento decisivo, eppure il lieto fine è arrivato.

La Regione Lazio lo scorso 16 aprile ha emanato un avviso pubblico per individuare degli operatori economici a cui affidare per 143mila euro la rimozione e lo smaltimento di cinque relitti navali presenti lungo le rive del Tevere e tutti situati nel Comune di Fiumicino.

che e a individuare i cinque relitti del bando è stata la Capitaneria di Porto che ha ritenuto queste imbarcazioni come maggiormente pericolose e per le quali occorre procedere prioritariamente alla rimozione.

Per quanto riguarda la tipologia dei relitti da recuperare, non si tratta solo di barche da diporto in vetroresina. Tra i cinque relitti figurano anche una chiatta in ferro e un paio di imbarcazioni in legno. "Non posso che esprimere soddisfazio-

rio, a mettere in sicurezza la navigazione marittima del fiume e ad arginare un fenomeno che deturpa un importante ecosistema naturale. Una vittoria che sento anche un pochino mia: insieme al sindaco Montino ho seguito molto da vicino tutto l'iter sia come presidente del Consiglio comunale di Fiumicino sia come delegato all'Ambiente della Città Metropolitana presentando diversi documenti che impegnavano la Regione Lazio a farsi carico del problema".

Barriera antiplastica sul fiume Tevere

Per l'Ispra ogni ora dalla foce del fiume ne entrano in mare 90 pezzi.

La diga sarà sperimentata prima sul Po, un prototipo è già sotto il ponte di ferro

di Manuela Pelati Corriere della Sera

“Ogni ora dal canale di Fiumicino entrano in mare 90 plastiche della grandezza di 2,5 centimetri”. L'inquinamento che scorre nel Tevere emerge dai dati di Ispra, l'Istituto superiore per la protezione e la ricerca ambientale, durante la conferenza “Il fiume salva il mare” che si è svolto il 19 aprile sul barcone di Marevivo a Roma al Flaminio. L'incontro, in collaborazione con il Comune e il

presenta solo il 15%, il resto è disperso nei fondali ed è più difficile da recuperare”. Come ad esempio i cotton fioc.

Il progetto di sbarramento, che al momento è un prototipo in sperimentazione a Fiumicino sotto al ponte di ferro, è gradito all'assessore all'Ambiente capitolina Pinuccia Montanari: “Sarà un argomento dell'ufficio speciale Tevere”. Intanto in assessorato è pronta la cabina di regia con decine di associazioni ambientaliste, da Marevivo a Legambiente,

si pattugliano le ciclabili del Tevere a piedi, in bici e con i fuoristrada”.

A spiegare il sistema di sbarramento è stato il direttore tecnico di Castalia, Lorenzo Barone: “Si tratta di un tubo di 15 centimetri che in parte emerge. Ogni modulo è lungo sei metri per consentire spazio alla navigazione. Gli oggetti che sbattono contro la barriera seguono un corridoio: alcuni passano sotto, ma quelli che vanno sopra sono convogliati su un lato del fiume per essere



ministero dell'Ambiente, è stato presieduto dalla presidente di Marevivo Rosalba Giugni, che ha lanciato un appello per l'adozione di una barriera antiplastiche già in fase di sperimentazione: “Per mitigare l'inquinamento la prima azione concreta è quella di posizionare sistemi di raccolta dei rifiuti alla foce di tutti i corsi d'acqua. Sosteniamo e seguiremo i progetti di sbarramento della società Castalia”. La presidente ha poi spiegato: “La plastica in superficie rap-

insieme con le istituzioni, dal Comune alla Regione, e con l'Autorità di bacino. “È una sinergia, tra diverse competenze sui temi delle pulizie, dissesto idrogeologico, relitti, navigabilità” ha spiegato Montanari. Nel progetto c'è anche la spiaggia annunciata mesi fa dalla sindaca Virginia Raggi sotto ponte Marconi. “Per giugno dovrebbe essere disponibile” ha confermato Montanari. “Intanto a vigilare sul fiume ci sono 15 agenti di polizia locale e protezione civile che da me-

depositati sulla sponda”.

La raccolta delle plastiche la effettuerà Corepla, il consorzio che fa anche la separazione. Il progetto esecutivo partirà a maggio su Po. “A fine agosto - ha aggiunto Barone - realizzeremo vari prototipi per verificare la soluzione migliore”. Cosa si trova nella barriera? “Tanti flaconi, bottiglie e tappi. Ma non solo plastica, anche molte cannuccie di legno”. Queste ultime vanno separate e smaltite in altro modo.

Un nuovo viale Traiano

Il 14 maggio il via alla ristrutturazione, oltre alla pista anche nuovi marciapiedi, illuminazione, rotatorie con collegamento fino al lungomare della Salute

di Marco Traverso

Il 14 maggio partono i lavori per la realizzazione della pista che collega il Ponte Due Giugno con il lungomare della Salute e la ristrutturazione di viale Traiano. La realizzazione dell'opera, per un costo di 700mila euro, è stata affidata alla società "Encema Costruzioni Generali Srl" che si è aggiudicata la gara, la stessa società che si sta occupando della riqualificazione di via Torre Clementina tra Palazzo Nocchioli e Piazza Grassi.

L'intervento non si limiterà solamente alla realizzazione della ciclabile ma

andrà ad armonizzare e a migliorare tutto il quadrante interessato con tanto di aiuole, marciapiedi e nuova illuminazione pubblica. Innanzitutto verrà riorganizzato il sistema viario con la realizzazione di due rotatorie, un ridimensionamento delle sedi stradali, la riqualificazione delle aree a parcheggio e un miglior dimensionamento per i marciapiedi del tratto compreso tra via del Faro e via Fiumara. Partendo dal lungomare della Salute l'attuale pista ciclabile proseguirà riducendo l'ultimo tratto di sede stradale ancora

non del tutto utilizzata. Il percorso si svilupperà intorno alla rotatoria prevista all'incrocio di viale Traiano, lungomare della Salute e via dei Dioscuri, per poi proseguire lungo l'attuale sede pedonale che garantisce dimensioni sufficienti. Al piazzale della Darsena il percorso ciclabile proseguirà all'interno di largo Marinai d'Italia, protetto dall'aiuola esistente, lato strada, e da una nuova aiuola sul lato parcheggio. All'incrocio di viale Traiano con via Giorgio Giorgis è prevista la seconda rotatoria necessaria per armonizzare e dimensionare la viabilità stradale. All'altezza del capannone nautico è prevista la rimozione del parcheggio per consentire il normale sviluppo della ciclabile che proseguirà fino a ridosso della banchina fluviale per poi proseguire fino al Ponte Due Giugno.

Sono stati completamente riprogettati gli accessi alla passerella pedonale che saranno realizzati con pendenza inferiore all'8% al fine di eliminare le barriere architettoniche presenti sulle rampe. Dopo la passerella la pista sarà compresa tra l'aiuola esistente sottobanchina e una nuova aiuola che sarà realizzata a protezione delle auto parcheggiate lungo viale Traiano. Il marciapiede sul lato opposto alla pista ciclabile sarà oggetto di totale ristrutturazione analogamente alla rete delle acque meteoriche.

Trattandosi di pista ciclabile in area urbana e stradale con utilizzo di sottofondi già esistenti si è scelto di realizzare il percorso in asfalto, che sarà successivamente colorato con resine. Largo Marinai d'Italia sarà regolamentato per le entrate/uscite, e per la funzionalità inserendo aiuole e alberature.

"In questo modo - spiega il sindaco Esterino Montino - dal lungomare della Salute sarà possibile raggiungere il centro storico di Fiumicino in bici, ma anche il Palazzo Comunale, la pista di Coccia di Morto e anche quelle di via Portuense di prossima realizzazione e dell'argine del Tevere".

"I lavori - dichiara Angelo Carocchia, assessore ai Lavori Pubblici - inizieranno dalla parte del Ponte Due Giugno e avranno una durata di sei mesi. Il nostro Comune sarà sempre più ciclabile".



È tutto pronto anche per altre due percorsi in bicicletta. La pista che si snoda lungo l'argine del Tevere, che parte dalla zona del cimitero di via Portuense e arriva fino a Parco Leonardo, sarà infatti inaugurata a metà maggio. Per avere l'ultimo semaforo verde agli appassionati delle due ruote bisognava attendere l'arrivo dell'ultimo passaggio, vale a dire il posizionamento dei ponticelli di legno mancanti. Il primo è stato installato a fine aprile e, come sarà messo a dimora anche il secondo, ecco che la Città potrà contare su un tracciato ciclabile di 3,7 chilometri suggestivo e ad alta valenza naturale dove ci sarà illuminazione, wi-fi, colonnine SOS e telecamere per la videosorveglianza.

“È una pista speciale - commenta il sindaco Esterino Montino - immersa in un ambiente naturalistico unico, con l'affaccio sempre sul Tevere, ma anche un percorso turistico, storico e archeologico”.

L'opera non resterà scollegata dal resto della rete ciclabile comunale, a breve dovrebbero partire anche i lavori davanti all'ingresso degli scavi archeologici dei Porti romani sulla via Portuense.

Il progetto prevede infatti la realizzazione della pista ciclabile che si collegherà da un lato proprio a quella dell'argine del Tevere, dall'altro al centro cittadino. I lavori sono stati assegnati, adesso bisogna solo attendere il nullaosta dei Vigili del Fuoco per quanto riguarda il parcheggio che nascerà sotto il cavalcavia di via dell'Aeroporto. L'opera prevede

In bici fino all'Episcopio

Arrivati i ponticelli, entro metà maggio si inaugura la pista sull'argine del Tevere, poi i lavori di quella sulla via Portuense, tra il cimitero e l'ingresso degli scavi dei Porti

di Matteo Bandiera

infatti anche la sistemazione di tutta l'area antistante l'ingresso, con la realizzazione di parcheggi, stalli per bus turistici e posti riservati per i diversamente abili. Nella zona dei bus turistici verrà posizionato anche un box informativo

grazie ai fondi messi a disposizione dal neo Parco archeologico di Fiumicino e Ostia. Anche per la via Portuense, come per viale Traiano, ci sarà una generale ristrutturazione con nuovi marciapiedi, sistemazione della pubblica illuminazione e nuova rotatoria tra la Portuense e l'accesso al vicino Ponte sul Tevere.

Una piccola rivoluzione per una zona negli anni oggetto di degrado, ma che invece presto diventerà la hall dell'ingresso dei Porti imperiali di Claudio e Traiano. “Finalmente - dice l'assessore comunale ai Lavori Pubblici Angelo Ca-

roccia - siamo pronti a far partire i lavori. Inoltre, con la costruzione del percorso ciclabile sul lato verso il fiume della Portuense verrà riqualificata anche buona parte della Portuense proprio all'ingresso del centro di Fiumicino”.



La costa, base del turismo

Federalberghi Fiumicino aderisce al Comitato Salviamo la Spiaggia di Fregene. Massimo Coriddi: il turismo balneare è un requisito essenziale del nostro territorio

di Valentina Conti - Il Tempo

Massimo Coriddi, capo delegazione Fiumicino di Federalberghi Roma, interviene sul dibattito in tema erosione che investe il futuro del litorale laziale: "Sul territorio gestiamo 800mila presenze l'anno. Se fosse solo il 10% dei nostri ospiti che occupano le nostre strutture sarebbero 80mila persone a usufruire del nostro mare. Fiumicino non può pensare di lavorare col turismo soltanto con l'aeroporto, ma deve vivere anche di turismo balneare e di tutte le altre ricchezze di cui il territorio beneficia. Vogliamo essere parte attiva di questo problema. Ecco perché abbiamo accettato l'invito di far parte del Comitato

"Salviamo la spiaggia di Fregene".

Come Federalberghi avete fatto una "scelta di campo".

"Una scelta che parte dall'assunto che è impensabile che il nostro mare, uno degli zoccoli duri del nostro turismo, si stia sgretolando sotto gli occhi di tutti e che nessuno faccia niente. Ci sono solo piccoli palliativi non concordati in una visione futura. E ogni anno ci troviamo con sempre meno spiaggia. Tra qualche anno non ci sarà più spiaggia fino a Santa Marinella. Dunque, le preoccupazione esiste anche per gli altri albergatori".

In che modo sarete "parte attiva" del Comitato?

"Daremo un sostegno alla causa in tutti

"Perché c'è stato un aggravarsi della situazione nell'ultimo periodo. Con le nostre strutture ricettive - 21 nel complesso tra Fiumicino, Focene, Fregene e Maccarese con più di 1500 camere e più di 3mila posti letto - abbiamo difficoltà specialmente nella parte di Fregene Sud dove si concentra il grosso dei disagi. Facciamo parte anche di Confcommercio, e dico che anche su quel fronte ci sono grossi danni. Tra un po' vedremo la gente a spasso perché ha perso il posto di lavoro. Solo perché lavoravano con la spiaggia. È una situazione fuori da ogni logica di sviluppo del territorio. Non se ne esce".

Si è fatto un'idea del perché?

"Perché gli interventi sono solo sulle emergenze, non c'è un piano di intervento fatto passo dopo passo che conduca a un progetto di salvaguardia".

Ma le risorse latitano.

"Non si può dire che non ci siano risorse. È solo un nascondersi dietro il problema, anche perché se perdiamo la costa diminuirebbe pure il gettito per l'erario. A Fiumicino versiamo alle casse comunali, come imposta di soggiorno, 1,5 milioni di euro l'anno, risorse che andrebbero rimesse sul settore turistico. Credo non ci si renda cosa di una cosa fondamentale".

Quale?

"Che turismo è tutto ciò che si muove sul territorio; sono tante tessere di un puzzle che compongono il sistema. Quindi ok al ripascimento d'emergenza per far iniziare la stagione balneare, ma il mio appello è a far partire un progetto di visione globale".



i modi in cui ci venga richiesto. Neanche noi ci possiamo permettere il lusso di perdere la costa nord del territorio dove facciamo turismo. E allora ci stiamo organizzando con il Comitato, sentiamo le loro indicazioni. Ci siamo schierati pubblicamente al loro fianco".

Come mai la vostra presa di posizione in questo preciso momento?



TENDE DA SOLE

PREVENTIVI E CONSULENZE GRATUITE A DOMICILIO

TENDE DA SOLE
AVVOLGIBILI PER FINESTRE
ZANZARIERE
TELI E COPERTURE IN PVC

06 6521877 • 335 6493714 - FUMICINO



Rocca tende
di Angelo Rocca



Bolkestein contro Bolkestein

Secondo l'ex commissario europeo Frits Bolkestein la direttiva non si applica agli stabilimenti balneari perché "le concessioni sono beni e non servizi"

di Francesco Zucchi



Ricordate la famigerata direttiva europea Bolkestein del 2006 sulle concessioni dei beni demaniali che, sebbene ancora non entrata in vigore in Italia, in tutti questi anni ha scatenato un pandemonio nel settore delle attività balneari del nostro Paese?

Tanto rumore per nulla, verrebbe da dire dopo aver letto le dichiarazioni rilasciate dallo stesso firmatario della direttiva, Frits Bolkestein, che a metà aprile ha partecipato a un convegno a Roma organizzato da un'associazione di donne titolari di stabilimenti, "Donnedamare", e da esponenti del Centrodestra. Come per magia, è bastato il suo intervento di pochi minuti per trasformare un distinto signore olandese di 85 anni da nemico pubblico numero uno dei balneari italiani nell'eroe salutato dagli "applausi dell'insolita curva composta da parlamentari di Centro-

destra e titolari di stabilimenti balneari", come riporta Carmine Fotina de Il Sole 24 Ore. Il perché è presto detto: dal suo punto di vista, "magari importante politicamente ma non certo giuridicamente", specifica, le tesi dei balneari che difendevano lo status quo sono condivisibili: a loro la direttiva non dovrebbe applicarsi, quindi niente gare che rimetterebbero in discussione le concessioni.

L'ex commissario europeo per il Mercato Interno cita una risposta data anni fa proprio dal Ministero dell'Economia e delle Finanze: "Le concessioni balneari sono beni e non servizi e non capisco come le concessioni possano essere considerate un servizio. Così - ha proseguito l'ex commissario - si mettono a rischio 30mila concessionari che sono prevalentemente piccole e medie imprese. Anche se i concessionari aiutano un turista a trovare un servizio ciò

non è rilevante perché conta il core business". Musica per le orecchie dei balneari.

Ovviamente Frits Bolkestein non ha più incarichi ufficiali e la sua interpretazione va confrontata con decine di pareri e di pronunciamenti giuridici avvenuti in questi lunghi anni. Per la cronaca, nel luglio del 2016, una sentenza della Corte di Giustizia Ue stabiliva che le concessioni per l'esercizio delle attività turistico-ricreative nelle aree demaniali marittime e lacustri prorogate in modo automatico impediscono di effettuare una selezione imparziale e trasparente dei potenziali candidati. Cosa che veniva considerata contraria alla direttiva. In conclusione, le affermazioni di Bolkestein, pur senza alcun valore giuridico, sono servite a dare morale alle associazioni di settore più battaglierie e ai parlamentari pronti a presentare nuove proposte di legge.

Mercure
HOTELS
ROME LEONARDO DA VINCI
AIRPORT

Via Portuense 2470 • Fiumicino
T. +39 06 99935 870





SECURITY & INVESTIGATION

La sicurezza vale molto, ma costa meno di quello che pensi!

- Controllo dei giovani e minori
- Prevenzione dei Furti
- Eventi e Accompagnamento Vip
- Investigazioni civili
- Investigazioni penali
- Investigazioni aziendali legge 104
- Business Intelligence & Business Performance Management
- Vittime di molestie e/o stalking
- Vittime di abusi
- Vittime di estorsione

fornitura e installazione sistemi di video sorveglianza
con controllo remoto tramite app sul vostro telefonino



SICUREZZA E PREVENZIONE PER GLI ESERCIZI COMMERCIALI, RISTORANTI E STABILIMENTI

- controllo aree • assistenza apertura/chiusura • controllo clienti

autorizzati dalla Prefettura di Roma

CHIAMA +39 06.86938468

infoline ed emergenze h24 371.3943920 

investigations@worldwidegroup.it | worldwidesecurity@pec.it

www.worldwidegroup.it

Via delle Nasse, 18 00054 Fiumicino (Roma)

Centro Anziani alle Pleiadi

Polemiche sul rinnovo della convenzione con Parco Leonardo.

Sindaco Montino: "Iniziamo a mettere ordine nel quartiere dopo anni di dimenticanze"

di Matteo Bandiera

È stata votata a maggioranza dal Consiglio comunale l'istituzione del Centro Anziani a Parco Leonardo. È il primo risultato concreto dopo la firma del rinnovo della convenzione urbanistica tra il Comune di Fiumicino e i proprietari delle aree private riuniti in Consorzio Spi. Proprio la nuova convenzione ha alimentato non poche polemiche tra le

nizzazione previste dal progetto e locali commerciali sfitti", un'accusa bollata come priva di fondamento dal sindaco Montino.

Tornando al Centro Anziani, si tratta una struttura di 265 mq in via Copenaghen nel quartiere delle Pleiadi, il centro si andrà ad aggiungere a quelli già esistenti e dislocati ad Aranova, Fiumicino, Fregene, Maccarese, Passoscuro

dopo quello inaugurato ad Aranova da questa Amministrazione. Alle polemiche politiche sulla congruità delle operazioni di chiusura della convenzione urbanistica rispondo difendendo il lavoro degli uffici che per un lungo periodo, in piena autonomia, hanno scrupolosamente studiato metri cubi di carta che c'erano su vecchie fideiussioni e obblighi risalenti al lontano 1998. La procedura che oggi ci permette l'istituzione di questo spazio sociale scaturisce da un'analisi dettagliata e particolareggiata delle opere di urbanizzazione secondaria previste in atti fermi da 20 anni. Occorre ricordare che nel 2008 è stata rinnovata la convenzione con il Consorzio Spi attraverso una semplice lettera, senza neanche pensare che c'era un problema di opere secondarie e senza adempiere alla riscossione delle fideiussioni".

"Come responsabile dell'area che ha proceduto al rinnovo della convenzione - aggiunge l'assessore alle Politiche del Territorio, Ezio Di Genesio Pagliuca - sono particolarmente felice di questo risultato. Avremo 526 mq riservati per il



forze politiche in campo che il prossimo 10 giugno si contenderanno la guida della Città, in particolare tra Mario Bacchini e Esterino Montino.

L'attacco era partito da un servizio del quotidiano Affari Italiani che giudicava il rinnovo della convenzione come un baratto tra "assenza di opere di urba-

e Testa di Lepre. Richiesto da una raccolta di circa 500 firme tra i residenti, sarà un luogo dove gli anziani potranno partecipare ad attività conviviali, socio-ricreative e culturali. "Iniziamo a mettere ordine in un quartiere intero - dichiara Esterino Montino - istituendo un nuovo Centro Anziani sul territorio

Centro di formazione professionale, 191 mq per il Centro amministrativo, tutti locali che si trovano in via Copenaghen alle Pleiadi, sarà riqualificato il Parco delle Idee e avremo due nuovi campi da bocce accanto al Centro Anziani, oltre a un ampliamento della scuola di 600 mq".

*Un nuovo angolo
di paradiso per fare
il pieno di coccole e relax*



Aphrodite

SPA & BENESSERE



VIA MONTE CADRIA, 127 FIUMICINO RM
TEL. 329 8372211

Tommy, il salva parcheggio

Anche a Fiumicino il sistema contro l'occupazione dei posti per disabili, segnale sonoro per veicoli non autorizzati con messaggio automatico alla Polizia Locale

di Aldo Ferretti

L'Amministrazione comunale presenta Tommy. Si tratta di un salva-parcheggio che vanta un sistema tecnologico brevettato e autorizzato dal Ministero delle Infrastrutture e dei Trasporti (Mit) e realizzato da Aci Consult per garantire la tutela dei posti auto per i disabili. Il dispositivo servirà a evitare l'occupazione impropria degli spazi riservati. Un sensore attiverà un segnale sonoro in presenza di veicoli non autorizzati e un messaggio indirizzato alla Polizia Locale segnalerà l'illecito consentendo un rapido intervento. L'allarme si interrompe quando il parcheggio viene liberato dal trasgressore, oppure con il telecomando abilitato. Il direttore dell'Acì Riccardo Colicchia, ingegnere che ha sviluppato il dispositivo, e l'Assessore ai Lavori Pubblici, Angelo Carocchia, hanno già programmato l'entrata in funzione di alcuni parcheggi riservati ai disabili sul territorio di Fiumicino dotati di questo sistema contro gli incivili.

Contestualmente alla presentazione di Tommy il sindaco di Fiumicino Este-

rino Montino e Giuseppe Trieste, presidente di Fiaba, organizzazione senza scopo di lucro che ha come obiettivo quello di promuovere l'eliminazione di tutte le barriere fisiche, culturali, psicologiche e sensoriali, hanno firmato un protocollo d'intesa per diffondere la cultura della diversità e



delle "buone pratiche".

"Siamo felici di queste iniziative che vogliono abbattere sempre più tutte le barriere - dice il sindaco Esterino Montino - mi riferisco a quelle culturali quando parliamo di sistemi che pre-

vengono l'occupazione impropria degli spazi dedicati ai disabili e a quelle architettoniche per le quali c'è ancora tanto da fare, ma lo sforzo del Comune per eliminarle è costante. Tutti gli interventi sui marciapiedi e sulle ristrutturazioni, penso anche ai lavori che stiamo facendo a Torre Clementina o a quelli già fatti sul nuovo Ponte Due Giugno, li facciamo con l'idea di una città che vuole essere sempre più aperta e inclusiva anche garantendo una piena accessibilità al mare, così come stabilisce ogni nostra ordinanza balneare che è molto attenta alla piena autonomia del disabile". "Ringrazio il presidente di Fiaba, Trieste e l'ingegner Colicchia dell'Acì - aggiunge l'assessore Angelo Carocchia - con i quali tagliamo un traguardo importante di un percorso avviato da tempo. Il nostro Assessorato ai Lavori Pubblici è molto attento a eliminare ostacoli e barriere che impediscono la libera fruizione delle nostre località. Piste ciclabili, attraversamenti pedonali rialzati, marciapiedi, accessi e

spazi scolastici sono tutti interventi eseguiti in questi anni nel rispetto dei diritti comuni. Continueremo a lavorare consapevoli che c'è ancora molta strada da fare per arrivare a una città a zero barriere".



UnipolSai
ASSICURAZIONI

L'unica Agenzia Generale di FIUMICINO
si è trasferita

Le Agenzie di Alberto Balzotti in Via Giovanni Cena
e di Barbara Tarantino in Via del Mercato
si sono unite in

ASSINSIEME SRL

Assicurazioni di Balzotti A. & Tarantino B.



Dal 09 aprile 2018 la nuova sede si trova in
Via Portuense, 2482, sc. A, Il piano, int. 4.



Hai grandi ambizioni
e voglia di crescere?
**ALLORA SEI LA PERSONA
GIUSTA PER NOI.**

Cerchiamo nuove figure commerciali,
da inserire in un progetto
di vendita di prodotti assicurativi
per Assinsieme.

Cogli questa opportunità
e contattaci: ti aspettiamo.

Assinsieme Assicurazioni srl
Via Portuense, 2482, sc. A, Il piano, int. 4.
Tel. 06.6520.309 • Tel. 06.6505.935
Fax +39 06.6581.924
info@unipolsaifiumicino.it
www.unipolsaifiumicino.it



Ai Carabinieri la tutela della Riserva

Protocollo di intesa tra Ministero dell'Ambiente, Arma dei Carabinieri, Comune di Fiumicino e di Roma: presidi dei militari fissi nelle aree naturalistiche

di Andrea Corona

Il Comune di Fiumicino nelle sede del Ministero dell'Ambiente ha firmato un protocollo d'intesa con il ministro Galletti, la direttrice generale per la Protezione della Natura e del Mare Maria Carmela Giarratano, la sindaca di Roma Virginia Raggi e il comandante generale dei Carabinieri Giovanni Nistri. Il protocollo prevede la collaborazione tra tutte le istituzioni per la tutela della Riserva Naturale Statale del Litorale Romano. L'accordo è deci-

vano da Palidoro a Castel Fusano. "Questo protocollo è molto importante - spiega Ezio Di Genesio Pagliuca, assessore alla Politiche del Territorio del Comune di Fiumicino - e dimostra il senso di collaborazione tra le istituzioni, non solo tra noi e il Comune di Roma, ma anche col Ministero che sta prestando una forte attenzione a uno dei luoghi più importanti in termini ambientali e delle risorse economiche". L'intesa nasce dall'esigenza di dare im-

Corpo Forestale dello Stato" che attribuisce all'Arma dei Carabinieri compiti di tutela ambientale e forestale tra cui la "sorveglianza sui territori delle aree naturali statali riconosciute di importanza nazionale e internazionale".

"Il nostro - dichiara il sindaco Esterino Montino - è un territorio esposto. Lo scorso anno siamo intervenuti centinaia e centinaia di volte, soprattutto intorno all'aeroporto, ma anche a Maccarese e in tutta la zona della Riserva naturale. Avere un lavoro di controllo dei Carabinieri Forestali con la loro professionalità, è decisivo per la prevenzione e per garantire che la Riserva si mantenga e si sviluppi. Ringrazio l'assessore Ezio Di Genesio Pagliuca che si è molto speso per raggiungere questo obiettivo".

"Sono orgoglioso di questa firma. Spostiamo la prevenzione con il controllo e l'educazione: i tre temi su cui abbiamo lavorato in questi quattro anni su tutti i parchi italiani. In questo caso, - sottolinea il ministro dell'Ambiente Gian Luca Galletti - abbiamo la collaborazione dei Carabinieri, del Comune di Roma e del Comune di Fiumicino come presidio forte in una zona importante. È una sperimentazione che facciamo e che vogliamo esportare anche in altri parchi. Lo stiamo già facendo al Vesuvio e nel Cilento con risultati apprezzabili. L'intesa prevede un presidio fisso dei Carabinieri in loco ai fini della prevenzione e progetti di educazione ambientale perché quel parco è una grande vetrina della biodiversità italiana. Inoltre ci sarà anche la bonifica dell'area".



sivo per la gestione di un'area che interessa un totale di 16mila ettari, la metà dei quali ricadenti all'interno del territorio del Comune di Fiumicino, che

pulso a una sempre più completa attuazione del decreto legislativo del 2016 sulla "razionalizzazione delle funzioni di Polizia e l'assorbimento del

Gruppo Fiumicino Immobil Faro



Via Torre Alessandrina
a Isola Sacra
appartamenti bilocali e trilocali
con vista mare
a partire da 165.000 euro



via Porto Romano
a Isola Sacra
appartamenti bilocali,
anche con giardino
a partire da 179.000 euro

La tua nuova casa

Costruiamo i nostri immobili utilizzando **materiali di prima qualità** e offrendo al cliente di **personalizzare** dettagli e colori di pavimenti, porte, finestre e rivestimenti interni.

Offriamo ai nostri clienti **assistenza, cortesia e competenza** dalla proposta d'acquisto fino al rogito definitivo di compravendita; sono disponibili anche consulenze finanziarie, legali e notarili.

Gruppo Immobil Faro Fiumicino

 Via Giorgio Giorgis, 188
00054 Fiumicino (Roma)

 06 6583318

 345 1369310

 Gruppo Immobil Faro

 immobilfaro@libero.it

per scoprire tutte le nostre offerte

www.immobilfaro.it



Adozione aree verdi, nuove regole

Approvato a fine aprile il nuovo Regolamento comunale, allargata la tipologia degli spazi adottabili e quella dei soggetti che possono farne richiesta

di Chiara Russo

L'Amministrazione comunale ha approvato il nuovo Regolamento di adozione aree verdi. Le modifiche si sono concentrate su due fronti, il primo l'allargamento della tipologia di aree adottabili, aiuole, spartitraffico, rotonde e aree verdi di pertinenza anche dei siti scolastici, adeguando il regolamento a quello delle più importanti città italiane e non solo. Il secondo i soggetti che possono presentare richiesta di adozione come associazioni culturali, onlus, singoli cittadini o in forma giuridi-



ca e istituti scolastici ma anche associazioni di categoria o singoli esercenti con la clausola che l'adozione non può essere strumentale alla propria attività come in qualche occasione è successo nel passato.

Riguardo alle forme di sostegno per il supporto economico è stata inserita la formula della sponsorizzazione secondo il regolamento vigente, con modalità previste dall'Amministrazione stessa. Per quanto invece riguarda l'elenco delle aree adottabili sarà la Giunta a esprimersi, in base alle risposdenze del patrimonio comunale.

Inaugurato l'orto sinergico

Nel giardino della scuola elementare di Aranova è partita l'iniziativa che insegna ai bambini il valore della filiera produttiva naturale

di Paolo Emilio

Nel giardino della scuola elementare e materna di Aranova in via Michele Rosi lo scorso 20 aprile è stato inaugurato "l'orto sinergico", un tipo di coltivazione che si basa sull'interazione delle piante secondo le logiche dell'agricoltura naturale. Il progetto, ideato dalla cooperativa Mobi.Di e realizzato grazie al sostegno dell'assessorato all'Agricoltura del Comune di Fiumicino, porta i bambini all'interno di uno spazio accessibile anche ai diversamente abili che ospita prodotti ortofruttilicoli a chilometro zero. Un modo per apprezzare il con-

sumo consapevole di frutta e verdura del territorio e apprendere l'origine e la stagionalità di quello che arriva sulle nostre tavole. All'inaugurazione erano presenti, tra gli altri, l'assessore all'Agricoltura del Comune di Fiumicino Anna Maria Anselmi, la consigliera comunale Alessandra Vona, il delegato all'agricoltura Attilio Albiani.

"Siamo felici di questo splendido progetto - ha detto l'assessore all'Agricoltura del Comune di Fiumicino Anna Maria Anselmi - insegna ai nostri bambini il valore della filiera produttiva, perché saranno gli stessi studenti a curare le

piante, a vederle crescere grazie anche agli operatori della Mobi.Di e alla collaborazione di alcune aziende del territorio che si sono messe a disposizione in una forma di tutoraggio. Visto il successo dell'iniziativa e la richiesta da parte degli istituti comprensivi di Fiumicino, molto presto l'orto sinergico verrà replicato in altre realtà territoriali".



Laboratorio Artigianale di Pasta all'Uovo

Doppio
Zer

Pastificio Tassi dal 2008



La qualità prima di tutto



PASTIFICIO ARTIGIANALE • PRIMI PIATTI ESPRESSI
FORNITURE PER LA RISTORAZIONE



CONTATTI

Via Sandro Pertini, 10
00054 Fiumicino (RM)
06.6506129 - 339.8054370
pastificio.tassi@gmail.com

ORARI

Del martedì al sabato
8.30-13.00 - 16.30-19.30
Domenica 8.30-13.00
Lunedì e giovedì pomeriggio chiuso

Ucciso il lupetto disabile

Era nato un anno fa nell'Oasi di Castel di Guido, nonostante le gambe posteriori paralizzate il branco gli portava il cibo. Ci hanno pensato gli essere umani a finirlo

di Fabrizio Monaco

Una storia straordinaria con un epilogo amarissimo. A maggio dello scorso anno nell'Oasi naturalistica di Castel di Guido una coppia di lupi ha dato vita a una cucciolata. Numa, un maschio di 4 anni, e Aurelia, una femmina di 3, si sono incontrati miracolosamente nella Riserva e dopo un paio di inverni passati insieme sono riusciti a

li. E, scoperta nella scoperta, uno era disabile, nato con le gambe posteriori paralizzate. Le sue condizioni non lasciavano molte speranze e invece il giovane esemplare ha sorpreso tutti, per primi i volontari della Lipu: "A ottobre è stato ripreso dalle nostre videotrappole nei suoi primi tentativi di spostamento con il resto del branco - raccontavano - a novembre e dicem-

loro ritorno in luoghi nascosti. Una storia che a quel punto diventava una favola. "Una grande emozione - commentavano i responsabili della Lipu - che insegna come in natura nulla sia scontato e come il lupo riesca, grazie al branco, a permettere anche ai più deboli di sopravvivere, una lezione che nessun libro di biologia potrebbe insegnare meglio".



Il 10 aprile questa bella favola è finita, il lupetto è stato trovato morto investito di notte da un'auto che non poteva essere nella Riserva.

"I primi risultati degli esami autoptici - ha commentato Alessia De Lorenzis, responsabile dell'Oasi della Lipu - hanno confermato il decesso per un forte trauma contusivo per probabile investimento. Difficile credere sia stato un incidente, la strada è sterrata con velocità limitata, era possibile evitare un animale che si muoveva lentamente. C'è poi il problema della fruibilità nell'Azienda Agricola Castel di Guido, i vari accessi sono inibiti al transito di mezzi non autorizzati ma da oltre 6 mesi re-

riprodursi. Un evento eccezionale che ha fatto il giro della Penisola, anche per la vicinanza con la Capitale: 13 chilometri da piazza San Pietro e 7 dal mare di Fregene. "I lupi di Roma" all'inizio si pensava fossero in 4, padre, madre e 2 cuccioli. Ma qualche mese dopo sono state le fototrappole della Lipu a certificare il definitivo stato di famiglia: oltre ai genitori ben 5 cuccio-

bre è stato ripreso in aree di rifugio dove il branco probabilmente lo teneva nascosto, portandogli il cibo regolarmente".

Poi una lunga assenza che aveva fatto pensare al peggio e invece a fine gennaio una nuova foto: il lupetto era ancora vivo. Mentre i fratelli seguivano gli adulti nella perlustrazione del territorio e nella caccia, lui aspettava il

stano completamente aperti, favorendo l'intrusione notturna di chiunque, bracconieri compresi. Siamo stati testimoni di un miracolo della natura vanificato dall'uomo. Rimane un'enorme amarezza, da un lato il branco che si prende cura di un membro disabile della sua famiglia, dall'altro la truce crudeltà di alcuni appartenenti alla specie umana".



**TOPPI
LAB** 

Tecnologie per la ristorazione

Da oltre 30 anni vendiamo e ripariamo
attrezzature e arredi
per la ristorazione professionale.
Con **passione e competenza.**

**VENDITA
ASSISTENZA
RICAMBI**

Nel nostro punto vendita anche un fornitissimo
magazzino di ricambi e accessori per tutte le
attrezzature: lavastoviglie, forni, piani cottura,
microonde, congelatori e frigoriferi.

Detergenti professionali

Assistenza tecnica

Ricambi macchina caffè



Via della Scafa 437/B-C
Fiumicino (RM)



Assistenza tecnica
06.6506059



Whatsapp
330 626394

www.toppilab.it

I daini al cimitero

A metà aprile sono stati filmati tra le lapidi di via Portuense. Potere della Riserva Statale i cui confini ora saranno più visibili grazie alla installazione di 200 cartelli

di Francesco Camillo

Ha suscitato curiosità il video pubblicato su alcuni social in cui si vedevano a metà aprile due daini all'interno del cimitero di Fiumicino sulla via Portuense. Attraverso le sbarre del cancello uno dei due animali ha come fissato per qualche istante la telecamera e poi si è dileguato all'interno tra le tombe. Non è certo un fatto usuale vedere esemplari del genere tra i loculi ma forse dovremmo cominciare a farci l'abitudine, potere della Riserva Statale Litorale Romano.

Ne sanno qualcosa a Fregene dove "Pompeo" nel gennaio 2015 ha fatto la sua comparsa in una giornata di

la Pineta secolare. E con la creazione dell'area della Lecceta i daini a Fregene sono praticamente entrati nella quotidianità, ritrovarseli davanti è diventato normale anche se suscita sempre forti emozioni.

Al cimitero di Fiumicino probabilmente sono arrivati dall'Oasi di Porto dove diversi animali vivono in pace lontano da smog e caos. In fondo il territorio ricade nella zona della Riserva e certi episodi non fanno che confermare tutta la sua valenza e la sua importanza.

Proprio per quanto riguarda la Riserva Naturale Statale del Litorale Romano, dopo essere stata ripermetrata nel 2013 adesso avrà i suoi confini più vi-



pioggia sotto un ombrellone di paglia dello stabilimento balneare l'Ondina per poi girovagare sulla spiaggia e infine trasferirsi per alcune settimane nel-

sibili. Questo grazie alla decisione dell'Amministrazione comunale di installare apposite paline in tutte le località del territorio di Fiumicino. "Saranno



posizionati circa 200 cartelli - spiega l'assessore alle Politiche del Territorio Ezio Di Genesio Pagliuca - e per la prima volta compariranno i loghi di entrambi gli enti gestori della Riserva, vale a dire Comune di Fiumicino e Roma Capitale".

Le paline saranno installate dall'Aurelia a Isola Sacra, ma anche lungo la costa e molte vie. "Questo - dice Di Genesio - è importante per rendere chiaro il perimetro della Riserva. In più verranno posizionate una trentina di paline con apposita segnaletica nei luoghi particolari come Maccarese, Necropoli di Isola Sacra, dune di Passoscuro, Centro Breccia. In questo modo oltre alla localizzazione siamo in grado di raccontare la storia dei luoghi".

ELEZIONI COMUNALI 10 GIUGNO 2018

“ Fiumicino deve diventare un posto bello e sicuro, dove vivere e costruire una famiglia, lavorare, investire e divertirsi, perché essere felici è un diritto di tutti. Renderlo possibile è il mio impegno come uomo, come padre, come amministratore. ”

Mario Baccini

Mario Baccini Sindaco

info@mariobaccini.it

@BacciniMario

327-2930105

www.mariobaccini.it

La grande incertezza

Il centrodestra si spacca, in pista anche William De Vecchis candidato della Lega e di Fdi. Montino, Velli, Baccini e De Vecchis, chi arriverà il 24 giugno al ballottaggio?

di Andrea Corona

Si presentano come le elezioni più incerte degli ultimi anni. Questa volta ci vorrebbe la sfera di cristallo solo per immaginare quale potrebbe essere il risultato che uscirà dalle urne l'11 giugno. A un quadro di partenza già molto instabile delineatosi dalle elezioni del 3 marzo - a Fiumicino il MS5 si è avvicinato al 40% e la Lega, secondo par-

mata alle agenzie Claudio Durigon, coordinatore di Roma della Lega, ha ufficializzato la candidatura del senatore William De Vecchis a sindaco di Fiumicino per la Lega: "Il senatore William De Vecchis sarà il candidato sindaco della Lega a Fiumicino per mantenere l'impegno con i nostri elettori e dare alla città l'orgoglio di un sindaco nato e cresciuto in questa città. Per vincere



tito, a quasi il 15% - si sono aggiunti i colpi di scena delle ultime settimane. Dopo un lungo tira e molla il centrodestra si presenterà spaccato alle consultazioni del 10 giugno. L'annuncio è arrivato il 18 aprile, con una nota dira-

c'è bisogno di un candidato come De Vecchis che mantenga l'impegno di mettere gli italiani e la nostra identità al primo posto".

Il giorno dopo arrivava anche la benedizione di Matteo Salvini: "La candidatura

del neo senatore William De Vecchis a sindaco di Fiumicino, è una scelta di totale fiducia. Laddove il centro destra guarda al futuro noi ci siamo: laddove, qualcuno del centro destra fa ministroni, ammucchiate e guarda al passato, la Lega fa una scelta di coerenza".

Un affondo contro Mario Baccini che ha subito replicato invitando Salvini ad approfondire la "storia politica dei suoi dirigenti, uno per tutti, del suo candidato sindaco William De Vecchis, fino a poco tempo fa militante nelle fila del Ncd di Angelino Alfano". Su De Vecchis arrivava a stretto giro anche il via libera del segretario provinciale di Roma di Fratelli d'Italia, Marco Silvestroni. A quel punto anche Fdi Fiumicino si spaccava, perché se il consigliere comunale Federica Poggio annunciava il suo ritiro dal ruolo di candidato sindaco e il suo appoggio a favore di De Vecchis, Quirino Secci usciva dal partito sbattendo forte la porta. E insieme al presidente del circolo territoriale Franco Pomes e a quello del circolo Patria e Libertà, Alessio Berardo, formava "dalle ceneri disciolte di Fdi Fiumicino 'Orgoglio Tricolore' che appoggia la candidatura di Mario Baccini sindaco".

Un bel pacchetto regalo per il sindaco uscente Esterino Montino, che prendeva atto della "divisione che si è consumata nel centrodestra", e per Fabiola Velli candidata del MS5.

Ora bisognerà vedere come gli elettori reagiranno a queste novità. Resteranno sempre Montino e Baccini i candidati principali del confronto? Lega e Fratelli d'Italia hanno preso alle elezioni politiche quasi il 22%. In più De Vecchis ha l'appoggio di diverse liste civiche, e di alcuni fuoriusciti da altri partiti, che sembrano in grado di raccogliere qualche migliaio di voti. Poi c'è la grande variante del Movimento 5 Stelle in grado di intercettare una grande quantità di preferenze.

La domanda resta quella iniziale: chi andrà al ballottaggio? Per avere una risposta bisognerà attendere l'11 giugno.



10 GIUGNO
duemila**18**
ELEZIONI
COMUNE DI
FIUMICINO

Esterino
MONTINO
SINDACO

**ALCUNI DEI NOSTRI
RISULTATI DI QUESTI
5 ANNI DI GOVERNO**

- ✓ Nuovo Ponte 2 Giugno
- ✓ Raccolta differenziata all'80%
- ✓ 22 km di piste ciclabili su tutto il territorio
- ✓ Oltre 17 milioni recuperati da evasione fiscale
- ✓ 23 nuove aule scolastiche
- ✓ Zero aumenti delle tasse
- ✓ Oltre 2000 eventi culturali



**COMPLETIAMO
L'OPERA**
#esterino2018»

www.esterinomontino.it |    



www.comune.it

**10 GIUGNO 2018
ELEZIONI COMUNALI
SCEGLI IL SINDACO DEL TUO TERRITORIO**

#devecchissindaco #votawilliam #vw

William De Vecchis **SINDACO**

VOLTI NUOVI
DEL *nostro* TERRITORIO



10 Giugno 2018
ELEZIONI A FIUMICINO



Roberto
SEVERINI

Giovanna
ONORATI

Non da oggi, ma da sempre
INSIEME A VOI

- **FIUMICINO CARDIOPROTETTA** (un piano comunale per dotare tutto il territorio di defibrillatori con relativi corsi di formazione).
- **DISTACCAMENTO AMMINISTRATIVO** zona Nord e Polizia Municipale.
- **RIVALUTAZIONE DELLE AREE VERDI** e **CREAZIONE SPORT POINT** in ogni località.
- **COMUNE E SCUOLA** insieme contro il **BULLISMO** ed il **CYBERBULLISMO**.
- **PROGETTO PER LA CREAZIONE** del più grande **SPAZIO PUBBLICO DI AGGREGAZIONE** per i giovani.
- **CREAZIONE SPORTELLI DI ASCOLTO SOCIALE**.
- **UN NUOVO GRANDE PIANO DELLA MOBILITÀ COMUNALE** PER UNIRE LE 15 LOCALITÀ.



CON MARIO BACCINI SINDACO

10 Giugno 2018
ELEZIONI A FIUMICINO



CRESCERE INSIEME

CIVICA

- ✓ **RIPORTARE IL TRENO A FIUMICINO** riaprendo immediatamente la stazione di Porto (progetto del comitato riportiamo il treno a Fiumicino).
- ✓ **Creazione del più grande spazio pubblico di aggregazione** per i giovani
- ✓ **COMUNE E SCUOLA** insieme contro il bullismo ed il cyberbullismo.
- ✓ **Creazione di un punti di ascolto** per docenti e genitori all'interno delle scuole
- ✓ **RILANCIO DEL COMMERCIO LOCALE** partendo dalla riqualificazione del Mercato coperto.
- ✓ **Fiumicino cardioprotetta** (un piano comunale per dotare tutto il territorio di defibrillatori con relativi corsi di formazione).
- ✓ **Apertura di un asilo aziendale all'interno dell'aeroporto** per venire incontro alle necessità di centinaia di mamme che lavorano al suo interno.
- ✓ **Nuovo bando licenze taxi e NCC.**

CON MARIO BACCINI SINDACO

VEDUTA DALL'ALTO AREA INTERESSATA
DAL NUOVO PROGETTO



NUOVO SPAZIO DI SOCIALIZZAZIONE
FRUIBILE DALLA CITTADINANZA

**Nuova area del
mercato coperto**

COLLABORAZIONE GRAFICA ARCH. CLAUDIO FRATTALI

Rilancio e riqualificazione urbana

Nuova proposta progettuale dell'area compresa tra Via degli Orti e Via del Serbatoio, per il **rilancio commerciale ed immobiliare di tutta l'area**.
Un **nuovo concetto di urbanizzazione** che mette in sinergia le attività commerciali e la socializzazione, rivitalizzando tutti i soggetti che compongono l'ambiente circostante.
Creare nuovi spazi di convivialità cittadina all'interno di strutture storiche esprime una nuova visione di **VIVERE LA CITTÀ**.

LA CITTÀ che
VOGLIAMO.



10 Giugno 2018 | ELEZIONI A FIUMICINO
CON MARIO BACCINI SINDACO



COLLABORATORE GRAFICO ARCH. CLAUDIO FRATTINI

IL NUOVO PROGETTO

Riportiamo il treno a fiumicino

Riattivare la vecchia stazione di Porto riqualificando il manufatto esistente attraverso la realizzazione di una sopraelevata che, collegata all'attuale rete ferroviaria (Fara Sabina - Fiumicino Aeroporto), permette di intercettare i treni che attualmente vi transitano. **Un progetto innovativo** che non necessita di altra linea ferroviaria da parte di FS, **ottimizzando costi e tempistiche di realizzazione. Un servizio che manca alla cittadinanza** e che **crea nuove opportunità turistiche** per tutto il territorio, il progetto ha origine da una idea del "Comitato per riportare il treno a Fiumicino".



LA CITTÀ che
VOGLIAMO.



10 Giugno 2018 | ELEZIONI A FIUMICINO
CON MARIO BACCINI SINDACO



Emiliano
SATTA Sara
PUGLIA

10 Giugno 2018
ELEZIONI A FIUMICINO

Non da oggi, ma da sempre
INSIEME A VOI

- **RIPORTARE IL TRENO A FIUMICINO** riaprendo immediatamente la stazione di Porto (progetto del comitato riportiamo il treno a Fiumicino).
- **Creazione del più grande spazio pubblico di aggregazione** per i giovani
- **COMUNE E SCUOLA** insieme contro il bullismo ed il cyberbullismo.
- **Creazione di un punti di ascolto** per docenti e genitori all'interno delle scuole
- **RILANCIO DEL COMMERCIO LOCALE** partendo dalla riqualificazione del Mercato coperto.
- **Fiumicino cardioprotetta** (un piano comunale per dotare tutto il territorio di defibrillatori con relativi corsi di formazione).
- **Apertura di un asilo aziendale all'interno dell'aeroporto** per venire incontro alle necessità di centinaia di mamme che lavorano al suo interno.
- **Nuovo bando licenze taxi e NCC.**

CON MARIO BACCINI SINDACO



Torna lo skatepark

In via del Faro accanto alla scuola Segrè

in collaborazione con l'Associazione Nazionale dei Vigili del Fuoco.

Calicchio: "Restituiamo ai giovani un importante luogo di aggregazione"

di Chiara Russo

Sarà inaugurato il prossimo giovedì 10 maggio, alle ore 11.00, lo skatepark di via del Faro, l'area verde, adiacente la scuola media Emilio Segrè, dedicata ai giovani del territorio. L'opera di riqualificazione è realizzata in accordo con l'istituto comprensivo Lido del Faro, in particolare con la dirigenza della scuola secondaria Emilio Segrè e l'Assessorato alla Scuola del Comune di Fiumicino, al fine di ridare gratuitamente vita a un luogo di aggregazione e di salutare attività sportiva che permetterà agli skaters di eseguire evoluzioni sulle rampe e divertirsi all'

l'aria aperta.

Il volontariato sarà il propulsore di questo spazio destinato allo "street sport", attraverso la fattiva collaborazione dell'Associazione Nazionale dei Vigili del Fuoco in congedo di Fiumicino, il gruppo di Protezione Civile impegnato nelle maggiori emergenze sociali, di assistenza e di sicurezza.

L'Associazione si occuperà in forma totalmente gratuita della tutela dell'area verde,

dell'apertura pomeridiana dei cancelli e del mantenimento del decoro della zona. Sarà prevista solo una quota di iscrizione annuale destinata alla copertura assicurativa per la pratica delle attività sportive. Gli arredi dello skatepark saranno invece messi a disposizione gratuitamente dallo store di articoli sportivi Decathlon di Fiumicino.

"Sono entusiasta della realizzazio-

ne di questo progetto, - afferma l'assessore alla Scuola del Comune di Fiumicino Paolo Calicchio - attuato grazie alla fattiva collaborazione tra la scuola media Segrè e i volontari dei Vigili del Fuoco in congedo. L'apertura dello skatepark costituisce una vittoria a contrasto della dispersione scolastica e del bullismo, un esemplare luogo di aggregazione giovanile messo gratuitamente a disposizione dei ragazzi che tanto necessitano di spazi dove esprimere le loro infinite qualità e potenzialità, anche attraverso la pratica dello street sport. Tale area era stata nel 2015 assegnata direttamente ai ragazzi attraverso un progetto di autogestione fallito dopo poco tempo. Oggi il parco è stato affidato a dei professionisti del sociale che a titolo gratuito si occuperanno della gestione e valorizzazione completa dell'area verde e per tale ragione ringrazio i volontari dei Vigili del Fuoco per il loro impegno che metteranno nel difendere e tutelare lo skatepark a favore dello sport e dei giovani".





*La passione
che fa la differenza*

ELEZIONI COMUNALI 10 GIUGNO 2018

BARRA IL SIMBOLO E SCRIVI

La passione di due persone attive al servizio della città. Un assessore che ha dedicato il suo impegno alla valorizzazione del volontariato, alla promozione dello sport come aggregazione collettiva ed alla crescita intellettuale e formativa dei giovani.

Una professionista impegnata nel settore sportivo, formativo e culturale, sostenitrice di azioni volte al turismo e la valorizzazione delle risorse, fautrice di iniziative sociali.

Un unico obiettivo che parte da una visione rinnovata della Città, con maggiore attenzione alle realtà locali e consapevolezza, tutela e valorizzazione delle potenzialità storiche, naturalistiche, turistiche territoriali, in una prospettiva di crescita e sviluppo sociale ed economico.



**CALICCHIO
MELONI**



ELEZIONI COMUNALI
10 GIUGNO 2018

MARIO BACCINI
Sindaco

committeente il candidato



BARRA IL SIMBOLO E SCRIVI

TRAMONTANA 

MERLINI 



Si possono esprimere due preferenze una per un uomo e una per una donna
in caso di preferenza per un solo genere due uomini due donne la seconda preferenza e verrà annullata

ELEZIONI COMUNALI FIUMICINO 10 GIUGNO 2018
Con MARIO BACCINI Sindaco



BARRA IL SIMBOLO E SCRIVI

MERLINI 
TRAMONTANA 



Si possono esprimere due preferenze una per un uomo e una per una donna
in caso di preferenza per un solo genere due uomini due donne la seconda preferenza e verrà annullata

Delfini capitolini, uno spettacolo

Il 14 aprile i ricercatori della Oceanomare Delphis Onlus hanno avvistato a largo di Fiumicino una decina di esemplari che hanno giocato intorno all'imbarcazione

di Francesco Camillo

Tornano a dare spettacolo i delfini sulla costa del litorale romano. Tuffi, salti e giochi a pochi passi dalla spiaggia. Una colonia di delfini composta da circa una decina di esemplari è stata avvistata lo scorso 14 aprile dai ricercatori della Oceanomare Delphis Onlus, che si occupa proprio dello studio e del censimento dei "delfini capitolini". L'avvi-

stamento è avvenuto a largo di Fiumicino ed è stato ripreso in diretta e trasmesso sulla pagina Facebook della Oceanomare Delphis Onlus. I mammiferi, razza tursiope, sono stati ripresi e fotografati dalle ricercatrici. È stato un incontro davvero emozionante ancora più sorprendente quando gli esemplari si sono avvicinati e hanno pinneggiate a pochi centimetri dalla barca. Le fotografie sono state pubblicate in seguito sulla pagina Facebook della onlus, che organizza periodicamente spedizioni in mare a Ostia per l'avvistamento dei delfini capitolini.

hanno realizzato 48 uscite in mare, percorrendo circa 990 miglia in 170 ore di monitoraggio dell'area di studio, realizzando 19 avvistamenti di tursiopi. Durante le 100 miglia percorse in presenza degli animali, sono stati effettuati circa 46.000 scatti fotografici e, grazie all'impiego di un idrofono stazionario realizzato da Dodotronic, raccolti dati acustici caratteristici sia di momenti di alimentazione che socializzazione. In 9 casi di avvistamenti gli animali sono stati osservati interagire con le attività di pesca, dato utile allo studio delle interazioni tra i tursiopi e le attività umane.

Dalle analisi preliminari di fotoidentificazione, 40 individui risultano essere già presenti nel catalogo, dunque "ricatturati", mentre 8 sono i nuovi delfini aggiunti al censimento, che a oggi supera i 150 individui.

Il progetto "delfini capitolini" può contare su una collaborazione di eccellenza quale quella della Capitaneria di Porto di Roma - Guardia Costiera, nella persona del capitano di vascello Filippo Marini e dell'ammiraglio ispet-



toro capo Pierluigi Cacioppo, socio onorario dell'associazione con la quale condivide obiettivi di sensibilizzazione e tutela della biodiversità dell'ambiente marino.

“È doveroso ringraziare tutti i nostri sostenitori e segnalatori”, si legge sulla pagina Facebook della onlus. Durante la campagna 2017 i ricercatori di Oceanomare Delphis Onlus

toro capo Pierluigi Cacioppo, socio onorario dell'associazione con la quale condivide obiettivi di sensibilizzazione e tutela della biodiversità dell'ambiente marino.

#IMIEIOBIETTIVI

• Auditorium del Mare

Nuovo polo Culturale del nostro territorio. Uno spazio da vivere per una Città sempre più viva.

• Un Liceo ad Isola Sacra

Nuovi indirizzi scientifici e umanistici per una Città che cresce insieme ai propri ragazzi.

• Sanità

Nuova casa salute di Palldoro, Ambulatorio ad Aranova e servizi esistenti potenziati.

• Il Nuovo Centro Storico

Completamento Torre Clementina e riqualificazione dell'isolato Ponte 2 Giugno e della Darsena.

• Trasporto Pubblico Integrato

Un Nuovo Sistema di interscambi e navette integrate con i trasporti regionali. Per un comune che cresce, Insieme.



ELEZIONI COMUNALI 10 GIUGNO 2018

BARRA IL SIMBOLO E SCRIVI



EZIO



seguimi su  facebook

Sff Atletico al playoff

Il campionato di Serie D entra nel vivo, alle prime selezioni i 4 club tra il secondo e il quinto posto di ciascun girone.

Dario Barnabei nuovo presidente pro tempore

di Francesco Camillo

Cambio al vertice in casa Sff Atletico. Durante l'assemblea societaria che si è svolta nei giorni scorsi Dario Barnabei (nella foto) è stato eletto nuovo presidente. Il neo numero uno del club tirrenico subentra così a Davide Ciaccia, recentemente investito da una grana giudiziaria. Dario Barnabei, però, resterà a capo dell'Sff Atletico fino alla prossima

assemblea che si svolgerà il prossimo 30 giugno.

Nel frattempo in campo la squadra di mister Scudieri, che ha avuto una partenza lanciata a inizio campionato, si è guadagnata l'accesso ai playoff per la promozione in Serie C. A ufficializzare questo traguardo è stato il pareggio (1-1) all'Aristide Pagliungola contro la seconda della classe Albalonga, risultato peraltro stretto per quanto

hanno fatto vedere sul rettangolo di gioco Nanni e compagni. Adesso, dopo una stagione lunga e combattuta contraddistinta da tante gioie e sorrisi e qualche amarezza, il campionato di Serie D entra nel vivo proprio con i playoff. A dicembre il Dipartimento Interregionale della Lega Nazionale Dilettanti ha approvato il regolamento da adot-

tare per questa fase che definirà le squadre che potranno ottenere l'accesso in Serie C. Pertanto a partecipare alla prima fase dei playoff saranno i club che hanno concluso la regular season al secondo, terzo, quarto e quinto posto di ciascun girone. Attualmente nel girone G queste posizioni sono occupate da Albalonga, Sff Atletico, Trastevere e Latina. In caso di parità di punteggio al termine del campionato, ecco i criteri nell'ordine da seguire: scontri diretti, differenza reti nel confronto diretto, differenza reti generale, numero di reti segnate in campionato, miglior piazzamento in Coppa Disciplina e infine il sorteggio. Le squadre si sfideranno in gara unica secondo questo schema di accoppiamento: seconda contro quinta e terza contro quarta. Si passa così alla seconda fase che vedrà le vincenti incontrarsi ancora in gara unica per definire le nove squadre che potranno giocarsi le loro chance nella graduatoria finale. Le nove squadre vincitrici della prima fase saranno poi inserite in una graduatoria finale e questi sono i criteri da prendere in considera-

zione: quoziente in punti al termine del campionato (calcoli sviluppati a seconda dei gironi a 20, 19 e 18 squadre); classifica migliore al termine del campionato; persistendo la parità numerica acquisirà la posizione migliore la squadra meglio classificata nella Coppa Disciplina.

Intanto però si comincia il 13 maggio con le semifinali di girone e chi vince andrà a giocarsi la finale del 20 maggio.



zione: quoziente in punti al termine del campionato (calcoli sviluppati a seconda dei gironi a 20, 19 e 18 squadre); classifica migliore al termine del campionato; persistendo la parità numerica acquisirà la posizione migliore la squadra meglio classificata nella Coppa Disciplina. Intanto però si comincia il 13 maggio con le semifinali di girone e chi vince andrà a giocarsi la finale del 20 maggio.



Scopri con noi la differenza tra “prendere la patente” e “imparare a guidare”!



- Autoscuola multimediale interattiva
- Motoscuola
- Corsi per patenti professionali KB-C-D-E-CQC-ADR
- Corsi per patenti speciali disabili
- Simulatore di guida
- Rinnovo patenti in sede immediato

- Scuola nautica
- Corsi per patenti motore e vela, entro e oltre le 12 miglia dalla costa
- Corsi di navigazione, ormeggio, regata

- Agenzia pratiche automobilistiche e nautiche
- Sportello telematico con rilascio documenti in tempo reale
- Riscossione bolli



**Promozioni
per studenti
delle scuole superiori**



Via Foce Micina, 35 a/b Fiumicino Roma
Tel. 06 65048125 Fax: 06/6505466
Email: info@autoscuolafiumicino.it
www.autoscuolafiumicino.it

Firmata la nuova ordinanza

Limiti alle feste sulla spiaggia che si potranno svolgere solo dopo le 19 e fino a un massimo di 2mila persone, spazi riservati per nudisti, kilters e cani

di Andrea Corona

È partita il 1° maggio e durerà fino al 30 settembre la stagione balneare sul litorale comunale, il più lungo del Lazio con i suoi 24 chilometri di costa che comprende Isola Sacra, Fiumicino, Focene, Fregene, Maccarese e Passoscuro. Un inizio non dei migliori dal punto di vista meteorologico, anche se basta un fine settimana di sole per far registrare il tutto esaurito. Per l'occasione è stata emanata l'ordinanza balneare firmata dal sindaco Esterrino Montino e pubblicata sul sito del

entro l'una di notte il venerdì e i prefestivi, entro la mezzanotte in tutti gli altri giorni. Inoltre, per evitare feste non autorizzate dell'ultimo momento, è necessario ottenere il preventivo nullaosta da parte degli uffici comunali da richiedersi almeno 20 giorni prima della manifestazione. Gli eventi dovranno anche rispettare i limiti di emissione sonora stabiliti nell'atto a firma del sindaco.

Riguardo le altre disposizioni, l'ordinanza riserva una spiaggia per la pratica del naturismo, aree dedicate al ki-

incolumità pubblica, fermo restando l'obbligo per i proprietari e/o accompagnatori degli animali di provvedere alla rimozione delle deiezioni. C'è poi l'obbligo per i concessionari in tutte le strutture balneari di garantire l'accesso al mare a persone diversamente abili con idonei percorsi perpendicolari alla battigia. Chi pratica il naturismo potrà farlo nel tratto di litorale tra Fiumicino e Focene: circa 600 metri alle spalle della Pineta di Focene, compresi tra via del Pesce Luna e 200 metri a sud della spiaggia antistante il radar aeroportuale.

Per rispondere alla necessità dei cittadini che si recano al mare con i propri cani, le attività balneari possono istituire aree attrezzate per accogliere fino a un massimo di 10 animali, mentre i cani al servizio delle forze dell'ordine, adibiti al salvataggio e quelli di ausilio e compagnia per i diversamente abili avranno libero accesso in spiaggia purché muniti di guinzaglio o museruola. È stato disciplinato anche il commercio al dettaglio sulle aree demaniali marittime. L'attività di vendita di merci al dettaglio e la somministrazione e la vendita di alimenti e bevande è soggetta a nullaosta da parte del Comune e potrà avvenire "in forma itinerante" utilizzando un unico mezzo trainato a mano di piccole dimensioni e non dotato di motore. L'ordinanza si applica a tutti coloro che gestiscono qualsiasi tipo di struttura destinata alla balneazione, dagli stabilimenti balneari alle spiagge libere attrezzate, ma anche a chi frequenta le spiagge libere.

Comune. Tra le disposizioni più rilevanti c'è quella relativa agli intrattenimenti musicali e le iniziative serali. Tra il 1° maggio e il 15 settembre 2018 eventi e manifestazioni aventi una capienza superiore a 700 e il limite massimo di 2mila persone potranno svolgersi esclusivamente nelle fasce orarie successive alle 19.00 e terminare

tesurf e una spiaggia libera, circa 300 metri dalla fine dell'abitato di Passoscuro verso Palidoro, destinata a chi vuole portare il proprio cane a fare una passeggiata sulla sabbia. Ma dal 1° ottobre all'inizio della successiva stagione balneare, è consentito l'accesso agli animali su tutte le spiagge, nel rispetto delle norme igieniche e di





Riparazioni in 24 ore

- Cristalli Madras colorati
- Box Doccia su Misura
- Vetri Termici con gas Argon e Certificazione
- Stratificati, Blindati, Temprati
- Scale, Parapetti e Porte da interno in Vetro Stratificato e Temprato
- Specchi e Specchi Antichizzati
- Bisellatura e Sabbiatura

Cornici di ogni genere

Infissi in alluminio/pvc/ferro
Zanzariere, Grate, Inferriate
Porte Blindate

BOMBOLE DI GAS LEGNA DA ARDERE

anche consegna a domicilio

 **PREVENTIVI GRATUITI**

**Laboratorio e sala espositiva
via delle Conchiglie, 23 - Fiumicino
334.3683349 - 06.6507619
cerulli.edmondo@libero.it**

Passoscuro, rinnovata la scuola

Stop a intonaci ammalorati, facciate scrostate, infiltrazioni d'acqua.

Nuovo giardino con pavimentazione antitrauma, altalene e panchine

di Chiara Russo

È finita la ristrutturazione della scuola di Passoscuro in via dei Serrenti. Stop a intonaci ammalorati, facciate scrostate e infiltrazioni d'acqua che penetravano all'interno del plesso. "La nuova copertura di 1.700 mq è stata realizzata in lastre di alluminio preverniciato - sottolinea l'assessore ai Lavori Pubblici Angelo Carocchia - con sistema a giunti drenanti per coperture piane metalliche che garantiscono la totale impermeabilità, adeguatamente fissate su una struttura in legno e piedini d'acciaio zincato, a loro volta fissati sul tavolato in legno. Le lastre in alluminio sono

inalterabili nel tempo. Dal canale di gronda l'acqua piovana viene convogliata all'esterno dell'edificio mediante discendenti realizzati sempre in alluminio preverniciato. Abbiamo rimosso e bonificato i serbatoi in cemento-amianto presenti nei locali tecnici e rifatto completamente 1.000 mq di intonaci. Tinteggiate le pareti esterne per una superficie di circa 2.400 mq. Ringrazio la squadra dei Lavori Pubblici e il direttore dei lavori, Antonio Tammaro, per l'impegno profuso in un cantiere iniziato a luglio con gli interventi più importanti ma che poi è proseguito in contemporanea con il calendario scolasti-

co senza interrompersi e senza che venisse arrecato disturbo alle lezioni".

Bambini e insegnanti lo scorso 23 aprile hanno dato vita a una festa per la fine dei lavori nel nuovo giardino che può contare su 250 mq di pavimentazione antitrauma, altalene e panchine con un'esibizione musicale alla presenza del sindaco di Fiumicino, Esterino Montino, della dirigente scolastica Isabella Ponzi, dell'assessore ai Lavori Pubblici, Angelo Carocchia, dell'assessore alla Scuola, Paolo Calicchio, dell'assessore alla Politiche del Territorio Ezio Di Genesio Pagliuca, dell'assessore all'ambiente Roberto Cini e delle consigliere Paola Magionesi e Alessandra Vona.

"All'inizio dell'anno scolastico - dichiara il sindaco Esterino Montino - eravamo intervenuti per una prima, parziale sistemazione dell'intonaco esterno con una manutenzione ordinaria, garantendo un intervento strutturale ormai necessario da oltre un decennio. Adesso rispettiamo quella promessa fatta davanti a studenti, insegnanti, genitori degli alunni e Pro Loco che giustamente lamentavano le cattive condizioni di un plesso scolastico tra i più grandi del nostro territorio, visto che ospita circa 500 bambini. Oggi la scuola Erminio Carlini è una struttura più moderna, adeguata ed efficiente".



Ponte e passerella, nuovi orari

Dal 1° maggio è entrato in vigore il nuovo orario di sollevamento del Ponte Due Giugno e di apertura del ponte mobile pedonale (passerella) valido fino al 30 settembre. Le manovre di alzata, come di consueto, avranno una durata di circa 15 minuti con interdizione temporanea del traffico veicolare e pedonale. Questi gli orari: lunedì 9.00 e 20.00; giovedì 9.00 e 20.00; venerdì 9.00 e 20.00; sabato 9.00 e 20.00; domenica e festivi 9.00, 14.00 e 20.00.



*la sala per
i tuoi occhi*

OCCHIALI DA VISTA • LENTI A CONTATTO • OCCHIALI DA SOLE • FOTOGRAFIA

FIUMICINO

via Formoso, 21a
tel 066583886

FREGENE

viale Castellammare, 106b
tel 066685555



WWW.OTTICATTARDI.IT

Tanti auguri a **Francesco** Bottone per i suoi 56 anni. Happy birthday!



Buon compleanno a **Ilaria** Alviani che il 5 maggio ha compiuto 27 anni.



Il 15 maggio **Manila** compie 24 anni: tanti cari auguri da zia Fulvia.



Auguri da mamma, papà, Fede e tutta la famiglia.



Auguri alla piccola **Giorgia** che il 14 maggio compie 1 anno. Buon compleanno con tanto amore dai nonni Fulvia e Sandro e dallo zio Federico.



Il 22 maggio **Juri** compirà 38 anni. Auguri fratellino dalle tue sorellone e da tutta la famiglia.



A mamma **Franca** e papà **Armando**: infiniti auguri per i vostri 55 anni insieme, con affetto Serena e Chiara.

Buon compleanno a **Chiara** che il 2 maggio ha compiuto gli anni. Tanti auguri dai tuoi suoceri.

Tantissimi auguri a mio marito **Fabrizio** Mascaro per il suo compleanno il 4 maggio. Ti amiamo tanto! Tua moglie e tuo figlio Federico.

Auguri al nostro grande **papà** che il



19 maggio festeggia i suoi 78 anni. Buon compleanno da tutta la tua grande famiglia!



31 anni il 17 maggio per **Saverio** che festeggerà insieme alla famiglia, la futura moglie e tutti gli amici di Fiumicino.

Buon compleanno a **Melissa** che il 29 maggio festeggerà i suoi 29 anni. Au-



MORE THAN BLACK.



PIRELLI COLOR EDITION.

SCEGLI TRA CENTINAIA DI POSSIBILITÀ IL COLORE
PER PERSONALIZZARE LA TUA AUTO.

COMPRA ORA SU SHOP.PIRELLI.COM



Le parentesi **U** e la **C** sono segni distintivi di Pirelli Tyre S.p.A.
I pneumatici PIRELLI COLOR EDITION sono pre-ordinabili in misure e in mercati selezionati sul sito shop.pirelli.com



Via Portuense, 2385/B
Fiumicino (RM)
Tel: 0665048409
andreuccigomme@driver.it

Driver

PNEUMATICI E
ASSISTENZA



Festa doppia da Studio Leonardi

Matteo si è laureato con 110 e lode
in Economia Aziendale a La Sapienza e
Mario ha brindato per i suoi 50 anni di iscrizione
all'Albo dei Dottori Commercialisti

di Matteo Bandiera

Nel mese di marzo 2018 si sono verificati due importanti eventi nell'unico e vero Studio Professionale Leonardi di Mario Leonardi, commercialista, revisore dei conti, consulente aziendale e del lavoro e di Matteo Leonardi, dottore in Economia Aziendale, a conferma dell'alto grado di professionalità, capacità e responsabilizzazione; a salvaguardia e a favore di tutti i clienti passati, presenti e futuri, che si spera apprezzino questa differenza e non solo, rispetto ad altri studi non abilitati. Nello specifico, il dottor Matteo Leonardi, già laureato con la triennale, si è laureato in data 20 marzo 2018 con laurea quinquennale magistrale in Economia Aziendale col voto finale di 110 e lode

presso una delle più importanti università d'Italia, sicuramente tra le prime: "La Sapienza". Ultimando così l'intero

percorso, con la gratitudine, congratulazioni e fiducia dei clienti, ai quali sono già state dimostrate le alte capacità cognitive e applicative.

Mario Leonardi, commercialista, revisore contabile, consulente aziendale e del lavoro, ha festeggiato il 4 marzo scorso i 50 anni di iscrizione all'Albo dei Dottori Commercialisti ed Esperti Contabili col n. AA000236, uno dei più alti gradi nel tempo e nella professionalità dell'Albo sopraindicato. Sia Matteo che Mario ringraziano i clienti, gli amici e tutti coloro che fino ad oggi hanno manifestato la loro soddisfazione e apprezzamento e si sono uniti all'importanza degli eventi.

Studio Leonardi: Fregene, viale Castellammare 277, tel. 339-1501012, 335-8446356, 06-66562586 - mattleonardi@hotmail.it.



 **CONAD**
Persone oltre le cose

Viale Castel S.Giorgio, 215 - Maccarese - Tel. 06.66.78.400

Viale Coccia di Morto, 223 - Focene - Tel. 06.65.08.31.07

Viale della Pineta - Fregene - Tel. 06.61.96.83.39 (orario 8,00-20,00 anche domenica)
orario 8,00-20,00 - festivi 8,00-13,00

PARCHEGGIO - LOCALE CLIMATIZZATO - PAGOBANCOMAT - CARTE DI CREDITO



affittosicuro[®]
TUTELA UNO

rimborso dei danni
tutela legale



SERVIZI TELEMATICI

COMPILAZIONE CONTRATTI • REGISTRAZIONE CONTRATTI
ANNUALITÀ SUCCESSIVE • PROROGHE • RISOLUZIONI ANTICIPATE • CESSIONI
CALCOLO ACCORDI TERRITORIALI DI TUTTA ITALIA

Via Giorgio Giorgis, 202 FIUMICINO - Tel. 066522974
Loredana 366.5829123 | Federica 366. 5829125



**CONSULENZA IMMOBILIARE
ACQUISTO E VENDITA
IMMOBILI**



Le Case di Loredana

Via Giorgio Giorgis, 202A FIUMICINO • Tel. 0665034354

Il Cuore di Cristiano con Cinzia Pacilli nel cuore

Il 30 marzo è venuta a mancare mia sorella Cinzia lasciando intorno a noi un grande vuoto. Una donna generosa e umile, sempre pronta ad aiutare chi era in difficoltà. Il giorno del suo fune-

avere un cuore grande: il 18 aprile ha consegnato cinque sedie a rotelle al reparto oncologico dell'ospedale Grassi di Ostia, dove mia sorella era seguita nelle cure. Nel percorso più brutto della



rale non abbiamo chiesto fiori ma un gesto d'amore, un gesto per un'associazione a lei molto cara, "Il Cuore di Cristiano". La presidente Loredana Vagni ha dimostrato ancora una volta di

nostra vita abbiamo incontrato le persone più belle, più vere, quelle che ci hanno trasmesso tanto amore. Ci confrontavamo su questo io e Cinzia pensando a quante persone profonde esi-



stono e su questo siamo state privilegiate. Grazie a tutto il reparto oncologico del Grassi, alla dott.ssa Maria Rita Noviello, alle infermiere per il lavoro svolto con passione e professionalità. Grazie all'associazione Il Cuore di Cristiano per la disponibilità nei nostri confronti e per ciò che crea nel Comune di Fiumicino e fuori. Grazie a tutti coloro che hanno contribuito alla donazione, a tutte le persone che ci hanno trasmesso il loro amore anche in silenzio. Un abbraccio con tutto il mio affetto.

Con Cinzia nel cuore per sempre.

Addio Zio Pasquale

"Adesso vola in cielo e ricomincia a pedalare con la tua allegria e con i sorrisi che ci hai sempre donato. È stato un onore essere tuo nipote, sei stato un esempio, un continuo punto di riferimento, sei stato e sarai per sempre il mio grande zio Pasquale". Così il consigliere comunale Mauro Gonnelli ha annunciato l'11 aprile la scomparsa di suo zio, Pasquale Cetorelli, persona amata e stimata da tutta la città. Pasquale Cetorelli era un pezzo

di storia della località. Nato a Norcia il 26 aprile 1927 è rimasto senza padre a soli 11 anni. Dopo la guerra il destino l'ha portato a Fiumicino: "Avevo una cugina che possedeva un bar -raccontava- e sono venuto a vivere qui. All'epoca era il "Bar Giulio", poi diventato "Torre Clementina", e dietro quel bancone Pasquale insieme alla sorella c'è rimasto 60 anni. Fondatore della squadra ciclistica G.S. Fiumicino, negli anni successivi conobbe Giuliana Gonnelli che lavorava nella latteria di piazzale Eden, con cui si è sposato. Dalle nozze nacquero due figli uno dei quali, Vincenzo, è scomparso tragicamente a soli 16 anni. A lui è stato dedicato l'omonimo campo sportivo e l'adiacente parco pubblico. A tutta la famiglia vanno le più sentite condoglianze da parte di tutta la nostra redazione.



Nonna Rosa ci ha lasciato

Rosa Camerani lo scorso 15 gennaio aveva festeggiato i suoi 100 anni al Centro Anziani Catalani.

"Ciao Rosa, è stato un onore conoscerti e festeggiare il tuo centesimo compleanno. Fai buon viaggio", ha commentato il sindaco Esterino Montino. Al ricordo del primo cittadino si unisce anche quello di tutta la città.



IMPRESE FUNEBRI

Aldo
Lorenzetti
dal 1958

Lorenzetti



UNICA SEDE DI FIUMICINO

Dario e Danilo

335.7738670

335.7738671

FIUMICINO

Via degli Orti, 3/a - palazzo Noccioli

lorenzettialdosrl@tin.it - www.lorenzettionoranzefunebri.com

06 658 46 48

operativi 24 ore

LIDO DI OSTIA Via Granito di Belmonte, 24-26 Tel. 06.5672515



PORTI DI CLAUDIO E TRAIANO Mosaico per tutti

Un maggio con tante interessanti iniziative, quello proposto dal progetto Navigare il Territorio nell'area archeologica dei Porti Imperiali di Claudio e Traiano. A iniziare dagli appuntamenti del giovedì alle 16.00, a partire dal 3 maggio, con i "Tè archeologici", momenti di incontro e laboratori per il pubblico adulto. Maggio è anche il mese per le famiglie, con un programma specifico che prevede tre appuntamenti: sabato 12 e domenica 13 maggio alle 15.00, "Festa della mamma: i gioielli della natura"; sabato 19 e domenica 20 maggio alle 15.00, "Piccoli esploratori: laboratorio sulle impronte"; sabato 26 e domenica 27 maggio, sempre alle 15.00, "Mosaico per tutti". Un maggio che prevede anche attività per adulti come "Alla scoperta della macchia mediterranea e delle sue proprietà officinali", in programma domenica 13, 20, 27 maggio



e 3 giugno alle 11.00.

Giugno si apre invece con un evento speciale in occasione della Festa della Repubblica: "Il gioco della Costituzione", previsto per sabato 2 e domenica 3 giugno con inizio alle 15.30. Si ricorda che è possibile partecipare alle visite guidate nell'area archeologica del sabato alle 11.30 e 15.30 e domenica alle 11.30, 15.00 e 16.00 senza necessità di prenotazione,

mentre per la visita guidata al Palazzo imperiale e quella con percorso multisensoriale per bambini dai 3 ai 6 anni in programma il sabato mattina, è necessaria la prenotazione.

L'ingresso all'area dei Porti Imperiali è in via Portuense 2329, sotto il viadotto di via dell'Aeroporto di Fiumicino. Info: 337-1175780 - info@navigareilterritorio.it - prenotazioni@navigareilterritorio.it.

VISITE GUIDATE Locus Feroniae

L'associazione Natura 2000 propone per maggio un calendario di visite guidate che prevedono le seguenti destinazioni: domenica 13, l'Oasi di Porto per una gita in carrozza intorno l'antico porto dell'imperatore Traiano. Domenica 20, Locus Feroniae a Capena, alla scoperta del bosco sacro dedicato alla dea Feronia. Sabato 26, i suggestivi ruderi immersi nel verde di Galeria Antica. Prima visita del calendario di giugno, domenica 3 il Palazzo e i giardini di Villa Lante a Bagnia (Viterbo). Info e prenotazioni: 339-6595890 - natura2000@libero.it.



FIERA DI ROMA Bimbinfiera

Sabato 19 e domenica 20 maggio alla Fiera di Roma è in programma Bimbinfiera, un weekend alla scoperta del mondo a misura di bambino, con utili informazioni sull'alimentazione, educazione, svezzamento, allattamento, sicurezza in auto, benessere

e tanto altro... ma anche un intenso programma ricco di intrattenimento

per grandi e piccini.
Info: www.bimbinfiera.it.



pesca pronta

Cash & Carry

Il partner ideale per ogni ristoratore

Professionalità, esperienza, propria flotta peschereccia
Arrivi giornalieri da tutto il mondo, frutti di mare depurati, tonno superfrozen



Fiumicino, via Giovanni Durli 45
Tel. 06.65.87.71 – Fax 06.65.87.72.14
www.pescapronta.it



SPORT RomaOCR - Oltre l'ostacolo

L'Oasi Wwf di Macchiagrande ospiterà la prima tappa del Campionato regionale OCR Lazio 2018 della Federazione Italiana OCR, in programma sabato 12 maggio a partire dalle 8.30, gara di 5 km e 15 km con ostacoli aperta ad atleti competitivi e amatoriali. L'OCR è uno sport arrivato in Italia da pochi anni ma in estrema crescita. Si tratta di percorsi di varia lunghezza e dislivello (da 5 a più di 20 km), solitamente sterrato, intervallati da ostacoli naturali o artificiali come ad esempio guadi di fiumi, ostacoli in sospensione, salite di corda, superamento muri e molti altri, da completare nel minor tempo possibile. È un'attività aperta a tutti, dall'agonista che vuole ottenere risultati sportivi all'amatore che voglia vivere un'esperienza nuova e l'emozione di scoprire di poter fare molto più di quello che si aspettava, tutto a stretto contatto con la natura.
Per info e prenotazioni: www.romaocr.it.

BENESSERE Drop Open Day

Drop ti spinge oltre, in via Giorgio Giorgis 72, domenica 13 maggio dalle 10.00 alle 18.00 festeggia il primo anno di attività con un Open Day durante il quale sarà possibile conoscere il suo mondo wellness e provare i suoi allenamenti di gruppo della durata di un'ora nei seguenti orari: 10.00, 11.30 e 15.00. Sempre a maggio, presso la sede si svolgeranno due incontri, sabato 12, con inizio alle 15.00, "Cibo ed emozioni per il benessere psico-fisico", a cura della dott.ssa Katia Bartoli, mentre sabato 19, sempre dalle 15.00, si



parlerà de "Il corpo esprime le nostre emozioni: invito alla ginnastica bioenergetica", a cura della dott.ssa Katia

Bartoli e di Donatella Pagnotta.
Info: 06-94329697 - www.droptispin-geolte.it.

EVENTI Sagra delle Tellina a Passoscuro

Il 25, 26, 27 maggio la Pro Loco di Passoscuro presenta la 42° edizione della Sagra della Tellina. Forte dei numeri che hanno caratterizzato le edizioni precedenti, anche quest'anno l'organizzazione ha cercato di migliorare e rendere attivi a ciclo continuo tutti i punti di aggregazione, ponendo attenzione e valorizzando le varie aree tematiche proposte sulle tre piazze principali e unendole con attività e attrazioni che avranno luogo in modalità itinerante su tutto il percorso. Così, compatibilmente con le risorse a disposizione (sia umane che materiali), nella piazza denominata "Paese dei balocchi" contestualmente ai divertimenti dedicati ai più piccoli, si svolgeranno attività ricreative e spettacoli di animazione; nella piazza storica del paese denominata "Il Salotto" le attrazioni saranno dedicate a un pubblico adulto, amante dei balli di gruppo e delle serate danzanti inserite in un contesto più rilassato, che vedrà protagoniste anche la canzone romanesca e la musica d'autore. Nella piazza principale si concentreranno invece gli eventi



dedicati a un target trasversale, spettacoli che uniranno l'arte circense alla musica passando per il cabaret e la dance, tutti proposti da artisti di caratura nazionale, oltre ovviamente al piatto forte della manifestazione: gli spaghetti con le telline cucinati secondo la ricetta tradizionale dalle sapienti mani di esperti cuochi.

Info: 366-1102430 - www.prolocopassoscuro.com - prolocopassoscuro@live.it FB [proloco.passoscuro](https://www.facebook.com/proloco.passoscuro).

Nautica • Imbarcazioni • Motori • Accessori



MARVEL

QUICKSILVER



MERCURY



Via del Faro, 60
00054 Fiumicino (Roma)
Tel. 066582868 r.a. - Fax 066582649
info@alimar.it www.alimar.it

SACE
STES



BLACK
FIN

JOKER
BOAT





La Città di Traiano

Proseguono le iniziative del Comitato del Sesterzio

petizione per intitolare la farmacia comunale di via della Scafa a Traiano e per un gemellaggio con Siviglia

di Fernanda De Nitto

Dopo la cerimonia ufficiale del ritorno a Fiumicino del Sesterzio di Traiano, il Comitato promotore, prosegue nella sua opera di valorizzazione storica e culturale della figura dell'Imperatore Traiano, al fine di sviluppare iniziative ed eventi, di carattere anche internazionale, che ribadiscano con forza la vocazione turistica di Fiumicino e la sua consapevolezza di essere la "Città di Traiano".

In occasione della Festa di Corte, organizzata dalla Pro Loco, il Comitato ha lanciato due importanti petizioni, una dedicata all'intitolazione della farmacia comunale di via della Scafa a Traiano e l'altra per gemellare Fiumicino con la città spagnola di Siviglia, luogo di nascita dell'Imperatore. Traiano,

infatti, è nato ad Italica, luogo vicino all'attuale Siviglia, a quel tempo centro urbano della periferia spagnola dell'impero che diede i natali a tre imperatori: Traiano, Adriano e Teodosio. Oggi Siviglia, capitale dell'Andalusia, è un centro artistico, culturale, finanziario ed economico di elevato valore turisti-

co nel sud della Spagna. L'ambizioso obiettivo del Comitato è quello di raggiungere in poco tempo le 2mila sottoscrizioni da sottoporre all'attenzione dell'Amministrazione comunale.

Il Comitato promotore del Sesterzio di Traiano, formato dalla Pro Loco di Fiumicino, l'associazione Acis, la rivista QFiumicino e le Farmacie Comunali di via della Scafa - Via Aurelia, attraverso un percorso condiviso con tantissimi cittadini, associazioni di volontariato, attività commerciali e turistiche, imprenditori e appassionati di storia romana e numismatica, farà della mone-

ta il simbolo di un cambiamento radicale, un primo passo verso una metamorfosi storica e culturale di Fiumicino. Chi volesse aderire alle raccolte di firme può contattare le organizzazioni componenti il Comitato promotore e seguire le prossime iniziative dedicate al Sesterzio. Contemporaneamente l'imperatore Traiano prosegue nella sua speciale tournée nel territorio di Fiumicino, dopo essere stato a fine aprile presso la Farmacia Comunale di via della Scafa, dal 4 al 6 maggio è stato ospite del Market Da Vinci dove l'hanno potuto ammirare migliaia di persone.

La lista dei sostenitori

Come avevamo promesso pubblichiamo l'elenco di tutti quelli che finora (al 30 aprile 2018) hanno partecipato con contributi all'acquisto del Sesterzio di Traiano: AMAPA Srl (Mercure Hotel), Roncara Sara, Lazzari Alessia, Consoletti Pasquale, Anticoli Patrizia, Ceotto Piergiacomo, Baffi Enrico, Ri.Fi. Srl, Diodato Fabio, Placentino Antonio, Balnearia Litorale Romano, Cordiali Laura, Accornero Luigi, Ippoliti Srl, 4DRG (Paolo Consalvo - Massimo Bianchi), Hotel Golden Tulip, Dipendenti Ufficio Cultura & Scuola Comune, Bassetto Mario, Moretti Marco, Anzellotti Antonio, Minchella Stefania, L'arco soc. coop arl, Appalti servizi Spa, Secci Quirino (Hotel Seccy), Rossi Enrico, UNIPOLSAI (Balzotti Alberto - Mosci Moira), Farmacia Spada Fregene, Fotottica Aldo (Fabio Boscaratto), Cerulli Achille, Cini Enzo, Larango Giuseppe, Lucaroni Giovanna, Attardi Giovanni, Cancelli Rossi Srl (Coriddi Massimo), Valorizzazioni Turistiche, B&B Torre Clementina, Capozzi Claudio, Andreucci Gomme, Munaretto Simone, Zolesi Cristiano, Pizzeria del Porto, AS Fiumicino Calcio, Coopselios Srl, Venturi Marco, MCF (Market da Vinci), Ristorante Zi Pina, Corvaro Samantha, Boscolo Silvana, Mattiuzzo Massimiliano, Darsena Bianca Srl (Hotel Tiber), Anselmi Anna Maria, Reggiani Daniela, Occhiato Daniele, Michieletto Angelo, Negri Alessandra, Caprara Massimo, Caino & Abele - Cielo (F.lli Consiglio), Calicchio Flavio, Calicchio Eugenio, Del Brocco Domiziano, Calicchio Adriano, Morla Rebecca, Calicchio Sandro, Calicchio Francesca, Calicchio Eugenio, Bassi Roberto, Ceccarelli Gregorio, De Candia Francesca, Tenace Corrado, Octopus Soc. Coop, Barbalarga Leonardo, Barbalarga Lorenzo, Circolo Velico Fiumicino (Franco Quadrana), Faratro Dario, Davini Barbara, Bizzarri Maria, Anderson Rosemary, Iscaro Maria, Cingolani Aurora, Pescheria Gambero Rosso, Marconi Mario, Patrizia Carsetti.



FAT BIKE



STRAORDINARIA SORPRENDENTE PERFETTA



MOTOBIKE

Fiumicino - Via della Foce Micina, 66 (La via del mercato del Sabato)
Tel. 06.65048456 / 06.6506364 - motobike3@virgilio.it

Moto, scooter, ricambi, biciclette, tricicli, tandem, biciclette elettriche,
rìshò, caschi, accessori, riparazioni.



Parco Ferruccio Valeri

L'area in largo Cardinal Lambruschini dedicata alla memoria del medico scomparso nel 1979 per 22 anni presidente della società sportiva

di Chiara Russo

“**A**bbiamo deciso di intitolare a Ferruccio Valeri il parco di largo Cardinal Lambruschini a Fiumicino”. L'annuncio era stato dato nel dicembre del 2015 dall'assessore alle Politiche del Territorio Ezio Di Genesisio Pagliuca. Poi l'iter amministrativo ha richiesto ancora tempo e alla fine l'inaugurazione si è svolta il 27 aprile scorso in un'area centrale e a pochi passi dalla casa dove il medico abitava.

“Si tratta di una figura storica - spiega l'assessore - ricordiamo, infatti, che non solo era un medico conosciuto per

Unione Sportiva Fiumicino. È venuto a mancare il 24 dicembre del 1979. Tra le sue attività diede vita a una scuola calcio per giovani, allo scopo di toglierli dalla strada e incanalarli in un'attività sana come è quella sportiva. Per questo suo importante agire, quindi, abbiamo deciso di dedicargli un parco nella città che lui tanto amava, poco distante dalla sua abitazione”.

Molto amato dai suoi concittadini Valeri era davvero un uomo d'altri tempi, come dimostra l'affetto che a distanza di 39 anni è ancora così diffuso a Fiumicino. “Abbiamo un ricordo di lui che gli anni non possono scalfire - di-

so: onorare nel giusto modo il suo straordinario impegno sociale”.

Un impegno riconosciuto da tutti: “Valeri è stato un medico amato nel territorio anche per la sua forte passione ci-



il suo impegno nel sociale, ma tutti gli sportivi sono affezionati a lui in quanto è stato presidente per ben 22 anni della società sportiva Fiumicino, all'epoca

chiara Aldo Boscaratto, uno dei promotori dell'intitolazione - è una figura di grande rilievo per il nostro territorio. L'iniziativa ha uno scopo molto preci-

vile - ricorda il sindaco Esterino Montino - È stato presidente per ben 22 anni della società sportiva Fiumicino che, in quel periodo, si chiamava Unione Sportiva Fiumicino.

È riuscito a creare un gruppo unito e ad aggregare giovani e adulti nel segno dello sport e della socializzazione. La sua scuola calcio rimane un esempio da seguire e una dimostrazione di quanto si può fare per offrire una scelta di vita ispirata a valori del rispetto e del sacrificio. Un esempio, un uomo che ha donato tutto se stesso al servizio degli altri”.



Groupama

Assicurazioni

Festeggia insieme a noi
il 26° anniversario
della nascita del
Comune di Fiumicino.

Per tutto il 2018,
Groupama riserva a tutti
i nuovi clienti uno sconto
extra del 25%.

Passa in Agenzia e scopri
tutte le offerte che
ti abbiamo riservato,
potrai ottenere un ulteriore
sconto del 5%.



Viale delle Meduse, 132/136
00054 Fiumicino (RM)

06 6583497 - 06 66025007
fiumicino@groupama.it



Il pulmino della solidarietà

Donato da Area Solidarietà Alitalia un pulmino a Insieme con i disabili onlus, servirà per permettere ai ragazzi di raggiungere il luogo dove si svolgono le attività

di Andrea Corona

“**C**on nostra grande sorpresa e gioia siamo stati aiutati dall'associazione "Area Solidarietà Alitalia onlus" che ci ha donato un pulmino attrezzato per il trasporto disabili". È quanto fanno sapere Mauro Stasio ed Elisabetta Fratini, rispettivamente presidente e vicepresidente dell'associazione "Insieme con i disabili onlus". "Era da tempo - aggiungono - che avevamo bisogno di un secondo pulmino per il trasporto dei disabili, per noi di estrema importanza, per poter permettere ai ragazzi di raggiungere il luogo delle attività pomeridiane, in quanto il loro numero è aumentato, sono diventati 22, ma le nostre possibilità economiche ci impedivano questo acquisto".

Il pulmino è stato presentato sabato 21 aprile presso la sede della onlus in via Coni Zugna 56/F con un piccolo evento di ringraziamento organizzato dalla stessa associazione. All'evento hanno partecipato i ragazzi e i genitori della In-

sieme con i disabili onlus e i rappresentanti della associazione donatrice la Area Solidarietà Alitalia onlus con il loro presidente Antonio Bertaccini e il sindaco di Fiumicino Esterino Montino.

riconoscenti a chi ci ha aiutato durante tutto il nostro percorso di crescita. Il nostro obiettivo è sempre quello di costruire un centro diurno che verrà chiamato 'La casa di Enzo' in ricordo di un ragazzo scomparso prematuramente che faceva parte del nostro gruppo di ragazzi e che ci è rimasto nel cuore. Ma nel contempo continuiamo a svolgere attività quotidiane ludico-ricreative e di socializzazione con i ragazzi".

"Mi ha riempito di gioia partecipare alla consegna del pulmino - dichiara il sindaco Esterino Montino - con Alitalia Onlus che ha deciso di donare all'associazione di volontariato e che sarà a disposizione di tutte le persone anziane o disabili del territorio che ne avranno bisogno. Ringrazio tutti i partecipanti, in particolare il consigliere Maurizio Ferreri e il presidente di Insieme con i disabili onlus Mauro Stasio per questo importante risultato. L'attività delle as-



"Siamo sul territorio di Fiumicino da 7 anni - si legge nella nota dell'associazione Insieme con i disabili onlus - abbiamo organizzato eventi di solidarietà ogni anno e siamo stati sempre grati e

sociazioni di volontariato è fondamentale perché aiuta a risolvere tanti problemi ed è una testimonianza dell'umanità e della solidarietà che esiste fra le persone".

ALLENATI

GRAVITA

... E VOLA

THIRAG
DIGNITY - LEPRE
ENIGNE - R
LATEL - OZ
GALATI - Z
TRAVI - Z
TRAVI - Z

VIA FALZAREGO, 89 • FIUMICINO • TEL. 383 394 1156 **FITNESS**

COOPERATIVA ALLEVATORI BESTIAME

Testa di Lepre

SOL. COOP. AGRICOLA

TESTA DI LEPRE Bivio di Fregene S.S. Aurelia km 27 Via Fontanelle di Mezzaluna, 1-3 Tel. 06 5689067	LA STORCA Via Cassia, 1776 Tel. 06 30894160	VALCANNETO Largo Montevassi Tel. 06 99206149
------------------------------------------------------------------------------------------------------------------------	----------------------------------------------------------	-----------------------------------------------------------

Da sempre solo carni allevate dalle nostre aziende

VENDITA AUTO NUOVO E USATO



AUTO AZIENDALI E KM 0

USATO PLURIMARCHE

CENTRO AUTORIZZATO **OFFICINA MULTIMARCHE** **CENTRO REVISIONI**



GARANZIA 24 MESI

per interventi di riparazione
con ricambi originali

REVISIONI AUTOVEICOLI

su auto, moto, quad
e veicoli commerciali
CENTRO REVISIONE AFFILIATO ► DEKRA

DIAGNOSI COMPUTERIZZATA

plurimarche

VETTURA DI CORTESIA





Mirko Fersini sempre con noi

La S.S. Lazio ricorda il giovane scomparso il 12 aprile del 2012. Simone Inzaghi: "Non lo dimenticherò mai".

Il 2 giugno il Memorial organizzato dalla società

di Francesco Zucchi

Se nulla potrà mai colmare il vuoto lasciato dalla tragica scomparsa di Mirko avvenuta il 12 aprile 2012, la famiglia Fersini sa che potrà sempre trovare conforto nel legame indissolubile con la Società Sportiva Lazio, con la cui maglia Mirko ha vissuto sicuramente tra i momenti più belli della sua breve vita correndo sul campo che oggi porta il suo nome. E oggi come allora a loro fianco hanno trovato Simone Inzaghi, il mister all'inizio degli Allievi Nazionali che anche questa volta, insieme agli ex



compagni del giovane non è voluto mancare alle cerimonia in suo ricordo che si è svolta alla chiesa di Santa Maria Madre della Divina Provvidenza il 16

aprile scorso. "Più passa il tempo - ha dichiarato il tecnico a Lalaziosiamonoi.it - e più Mirko è nella mia mente, nei miei pensieri. Con il tempo che pas-

sa si rafforza la sua immagine e il suo ricordo. Quotidianamente ci alleniamo al Fersini, il campo è dedicato a lui, che è sempre presente tra di noi. In ufficio, a casa, ho la foto del suo sorriso che rimarrà sempre in tutti noi".

Anche la signora Katia, la mamma di Mirko, ha voluto esprimere il suo pensiero: "È doloroso, ma contemporaneamente è una cosa bellissima ricordare Mirko con il sorriso. Anche dopo sei anni, ogni volta tutte le persone che gli volevano bene sono presenti. Siamo sempre tantissimi, numerosi, evidentemente se lo meritava. Mirko era un ragazzo solare, puro, sincero e questo è

rimasto anche nelle persone che non l'hanno conosciuto. Questo, se così posso dire, mi riempie di gioia e di serenità. Il 2 giugno ci sarà il Memorial organizzato direttamente dalla Lazio, che si terrà al campo intitolato a Maurizio Melli, altro giovane ragazzo prematuramente scomparso. Anche lui era tifoso biancoceleste, così l'evento sarà l'occasione per ricordare entrambi".

La conferma arriva da Mauro Bianchessi, responsabile del settore giovanile della Lazio, che ha dichiarato: "Siamo riusciti a dar vita a questo importante evento che porta la firma della S.S. Lazio. Un Memorial fortemente voluto dal presidente, Claudio Lotito, per fare rimanere vivo il ricordo di due ragazzi che hanno vestito la maglia della Lazio e che un destino crudele ci ha portato via prematuramente. L'importanza di questo evento non è rappresentato dallo svolgimento dello stesso, ma da ciò che rappresenta per tutta la famiglia biancoceleste".



*Creazioni
Artigianali*



Via Portorose 12, Fregene (RM)
www.arteincasamia.com
arteincasamia@gmail.com



Acquista on-line le creazioni arteincasamia
oppure manda un messaggio su WhatsApp al numero 3291764214

R I S T O R A N T I



VERACE
Via Passo Buole, 97/L
Tel. 06.94376469



CIELO FCO
Via Torre Clementina, 154
Tel. 06.6506368



C'È PIZZA PER TE
Via Vincenzo d'Intino, 35
Tel. 06.6582419



VELA E CUCINA
Via Monte Cadria, 72
Tel. 328.1735665

ALLA PASSERELLA
Via Torre Clementina, 158
Tel. 06.65047741

AL CASTELLO
Via della Scafa, 474
Tel. 348.1429135

AL VECCHIO FARO
Via del Faro, 184
Tel. 06.6581715

AMELINDO
Lungomare della Salute, 111
Tel. 06.6583216

AMELINDO COUNTRY STYLE
Via Foscolo Montini, 9
Tel. 338.2301822

AMELINDO FISH
Lungomare della Salute, 113
Tel. 06.89939299

AMICI MIEI
Via della Pesca, 47
Tel. 06.6583069

ANGIE MUSIC RESTAURANT
Via delle Conchiglie, 23
Tel. 06.65048150

BACCHUS IL PESCE E IL VINO
Via Trincea delle Frasche, 145
Tel. 06.69420998

BASTIANELLI AL CENTRO
Via Torre Clementina, 88
Tel. 06.6505095

BASTIANELLI AL MOLO
Via Torre Clementina, 312
Tel. 06.6505358

BATTELLO AZZURRA
Via Torre Clementina, snc
Tel. 338.1165875

BLUE DOLPHIN
Via Monte Cadria, 95
Tel. 388.8133322

BRACERIA PUGLIESE
Via Colle del Miglio, 1Tel.
333.5821709

CAPOGROSSI
Via Torre Clementina, 224
Tel. 06.6505035

CHI CERCA TROVA
Via della Scafa, 445
Tel. 06.6583099

CIELO FCO
Via Torre Clementina, 154
Tel. 06.6506368

CONCORDE
Via Portuense, 2465
Tel. 06.6507149

CONTRO CORRENTE
Via Mario Ingrellini, 29-31
Tel. 06.64211567

CRAZY COOK
Via Valderoa, 100
Tel. 06.6521713

DA BRUNO E ROBERTO
Via del Pesce Luna, 16
Tel. 06.65047416

DA FABIETTO
Lungomare della Salute, 89
Tel. 06.65029924

DA JAIR
Via Foce Micina, 118/GH
Tel. 06.6505635

DAL PIRATA
Viale Traiano, 191
Tel. 06.6522445

DARIAN
Via della Foce Micina, 19
Tel. 06.6506145

DE LA VILLE
Via Remo La Valle, 3-7
Tel. 06.6507651

DOCKING 9
Via Monte Cadria, 9
Tel. 06.6580697

DONNA BEATRICE
Via Foce Micina, 119
Tel. 06.6507615

FISH TAKE AWAY DI NANCY E PIETRO
Via Torre Clementina, 24-28
Tel. 06.88812380

FORT APACHE
Via Redipuglia, 25
Tel. 06.65029150

FRONTE DEL PORTO
Via Torre Clementina, 194
tel. 340.1791785

FUJI BARBECUE & SUSHI
Via delle Ombrine, 33
Tel. 06.65048334

CASAGUSTO MOLO 302
Via Torre Clementina 302
Tel. 06.88376270

GASTONE A MARE
Lungomare della Salute, 189
Tel. 06.6580072

GE.PA.GI
Lungomare della Salute, 55/C
Tel. 06.6582802

GE.PA.GI
Via Torre Clementina, 106-108
Tel. 349.289644

GINA A PORTO ROMANO
Via Costalunga, 31
Tel. 06.6583143

GRAZIELLA
Via Portuense, 2291
Tel. 06.65010932

HANUL LAUTARILOR
Via Arsiero, 2
Tel. 329.4835599

HOST RESTAURANT
Viale Aldo Moro, 31
Tel. 06.92597477

HOSTERIA EUCALIPTO
Via Redipuglia, 107/A
Tel. 06.65024138

I DUE AMICI
Via delle Ombrine, 78
Tel. 06.6505176

I GABBIANI
Via Torre Clementina, 210/B
Tel. 06.6506274

I GIARDINETTI
Via G. Maffettone, 95
Tel. 06.6556341

IL BORGHETTO DEI SAPORI
Via Trincea delle Frasche, 284-286
Tel. 06.98184444

IL BORGO DA CIAO BELLI
Via G.B. Grassi, 2/a
Tel. 335.1207306

IL GAMBERO
Via della Pesca, 43
Tel. 06.6505384

IL GHIOTTONE
Lungomare della Salute, 51/A
Tel. 06.65025595

IL GUARDIANO DEL FARO
Via del Faro, 266
Tel. 06.65.025286

IL MORO
Via dei Lucci, 20
Tel. 06.6505645

IL PESCIOLINO INNAMORATO
Via G. B. Grassi, 15-17
Tel. 06.97990792

"IL" RISTORANTE
Lungomare della Salute, 21/AB
Tel. 06.6520490

IL RISTORANTINO
Via del Faro, 38
Tel. 06.65039033

IL TETTO
Lungomare della Salute, 85
Tel. 06.6522790

IL TINO
Via Monte Cadria, 127
Tel. 06.5622778

INCANNUCCIATA
Piazza G. B. Grassi, 17
Tel. 06.6506380

INDISPENSA BISTROT
Via Portuense, 2500
Tel. 06.94365730

ISOLA D'ORO
Via della Scafa, 166
Tel. 06.6522600

IT ITALIAN RESTAURANT
Via Monte Nozzolo, 1
Tel. 328.4667121

JEFE RESTAURANT
Via Monte Solarolo, 56
Tel. 06.89766578

LA BITTA
Via Portuense, 2489
Tel. 06.65047752

LA CASETTA
Via Fiumara, 66
Tel. 06.65024557

LA DARSENA
Via delle Gomene, 5
Tel. 06.6506644

LA DEA PELAGIA
Via della Scafa, 143
Tel. 06.65029691

LA FATTORIA DEL MARE
Via Carlo Del Prete snc (aeroporto)
Tel. 06.65012251

LA FENICE
Via degli Storioni, 6
Tel. 06.6506707

LA FRANCISCA
Via del Canale, 14
Tel. 06-6507020

LA FRASCHETTA DEL MARE
Via Monte Lauriol, 33/A
Tel. 06.6521527



WWW.CEPIZZAXTE.IT

TUTTE LE INFO SUL SITO
SCARICA IL MENU E ORDINA

*consegna a
domicilio*

Via Vincenzo D'Intino 35
Fiumicino
Tel. 06 65.82.419

R I S T O R A N T I

LA LAMPARA DA CIRO Lungomare della Salute, 23 Tel. 06.6523650	LE ROMANE Via Attilio Corrubia, 34 Tel. 380.5235910	OSTERIA DI FUORIPORTA Via Trincea delle Frasche, 165 Tel. 06.6522242	SALE – FISH & SPIRITS Via della Scafa, 144/bcd Tel. 06.99781293
LA LOCANDA Via della Scafa, 406 Tel. 06.6522759	LEONARDO Via Portuense, 2470 Tel. 06.99935860	OST. QUELLI DELLA PAROLACCIA Via Monte Nozzolo, 3 Tel. 338.4833525	SFIZI DI MARE V.le delle Meduse, 185 Tel. 06.65025258
LA LUNA NEL PORTO Viale Traiano, 141 Tel. 06.6520619	LILLI ALLA FIUMARA Via Passo della Sentinella, 126 Tel. 06.6580750	PASCUCCI AL PORTICCIOLO Viale Traiano, 85 Tel. 06.65029204	TE PIO A PIZZE Via Aldo Quarantotti, 50 Tel. 06.45598622
LA MURENA Via del Canale, 4/A Tel. 06.65048201	LO STUZZIVINO Via Formoso, 73 Tel. 338.3537823	PIER 1 Via Monte Cadria, 45 Tel. 333.5767316	THE TOWER RISTO Via Torre Clementina, 38-42 Tel. 393-2421371
LA PARANZA Via del Canale, 50 Tel. 06-88972996	LO ZODIACO' Lungomare della Salute, 69 Tel. 06.90200484	PINZIMONIO Via Formoso, 95 Tel. 06.65029764	TOKYO JAPANESE RESTAURANT Via G. B. Grassi, 20-22 Tel. 06.65047370
LA PECORA NERA Via Giuseppe Oblach, 9/A Tel. 06.6582827	L'ORTO STILOSO Via del Faro, 116 Tel. 345.7867729	PISCICCHIO Via delle Ombrine, 38 Tel. 06.6506444	TRAIANO FISH TAKE-AWAY Viale Traiano, 181/B Tel. 06.65025071
LA PERLA Via Torre Clementina, 214 Tel. 06.6505038	L'OSTERIA DEI LA GINESTRA Via del Canale, 34 Tel. 06.65041694	PIZZERIA IL PONTICELLO Via Trincea delle Frasche, 126 Tel. 06.65029491	TRATTORIA LA MARINA Via Torre Clementina, 140 Tel. 06.65047360
LA PIAZZETTA Via delle Scuole, 28 Tel. 06.6506417	L'OSTERIA DELL'OROLOGIO Via Torre Clementina, 114 Tel. 06.6505251	PORTUS Via della Spiaggia, 12 Tel. 06.6505073	TT REST Via Falzarego, 66 Tel. 06.81170992
LA ROTONDA Via Col Moschin, 10 Tel. 06.6583392	MAKO Via Monte Solarolo, 123/ABC Tel. 06-65024114	PROVALO SPIEDINIFICIO P.le E. Molinari Tel. 328.6632450	UNITI NEL GUSTO Via Torre Clementina, 90/a Tel. 06.64211056
LA SCORPACCIATA Via Orbetello, 10 Tel. 06.65048266	MAMMARO' Via B. Volpato, 4-16 Tel. 06.45434879	QUARANTA Via Luigi Rendina, 22/A Tel. 06.6581199	UN POSTO AL SOLE Via Torre Clementina, 94 Tel. 06.65047706
LA SOGLIOLA Via della Pesca, 19 Tel. 06.6506478	MIAO PENG Viale delle Meduse, 131 Tel. 06.6581517	QUARANTUNODODICI Via Monte Cadria, 127 Tel. 06.6581179	UN POSTO AL SOLE DA CAVALLI Via Passo Buole, 155 Tel. 339.3064804
LA TAVERNA VECCHIA Via Coni Zugna, 81 Tel. 06.65029886	MIAO XIAN GE Via Portuense, 2477 Tel. 06.65048182	RATATOUILLE Via Doberdò, 60 Tel. 06.6523327	UVA FRAGOLA Via Torre Clementina, 164/A Tel. 06.6506981
LA TORRE DEL MORO Via della Pesca, 38 Tel. 06.6505087	MIMMO OSTERIA DEL PESCE Viale Traiano, 95/A Tel. 06.6581748	RISTOAEREO Via Trincea delle Frasche, 90 Tel. 06.65036412	VELA E CUCINA Via Monte Cadria, 72 Tel. 328.1735665
LADY ROSE Via Foscolo Montini, 24 Tel. 06.6582165	MIRANDA Lungomare della Salute, 39 Tel. 06.6505077	RISTOBAR BONAVENTURA Via Trincea delle Frasche, 112/ef Tel. 06.65036043	VERA NAPOLI Via Passo Buole, 76 Tel. 06.65029566
L'ANGOLETTO Via delle Ombrine, 42/C Tel. 06.45653153	NUOVO SPINNAKER Via Monte Cadria, 45 Tel. 392.4804782	RISTORANTE BAR 33 Via del Serbatoio, 33 Tel. 393.6844295	VERACE Via Passo Buole, 97/L Tel. 06.94376469
L'ANGOLO Via A. Ampezzan, 2 Tel. 06.31052946	OFFICINA DEL MARE Lungomare della Salute, 187 Tel. 06.45447060	RISTORANTINO LUNGO IL FIUME Via Torre Clementina, 200 Tel. 329.9683823	VERGARI'S Via Giorgio Giorgis, 74 Tel. 06-6520443
L'ANGOLO DELLE MEDUSE Via Federico Martinengo, 81 Tel. 06.6523569	OLIMPIA PARK Via Coni Zugna, 187 Tel. 06.64211538	RISTORIGANO Via Passo Buole, 98/C Tel. 06.6506536	VILLA S. GIORGIO Via Dioscuri, 77 Tel. 328.2328271
L'ANTICO MOLO Viale Traiano, 145 Tel. 06.6522845	OLTREMARE Lungomare della Salute, 109/B Tel. 06.6520119	ROSSO CORALLO Lungomare della Salute, 141 Tel. 06.65.22.650	ZI PINA Via Torre Clementina, 180 Tel. 06.6505080
LATITUDE 41° Via Torre Clementina, 276 Tel. 06.65048255	ORTI DI TRAIANO Via Portuense, 2380 Tel. 06.65001770	ROSSO FISSO Via Foce Micina, 101 Tel. 06.6506672	
LE BROCCHETTE Lungomare della Salute, 33 Tel. 06.65048384	OSTERIA DEL BRICCONI Via delle Ombrine, 85 Tel. 06.6505020	SAILOR PUBLIC HOUSE Viale Traiano, 145 Tel.	



A
ALTURIS
Vino Cultura in Provincia della



ALOIS LAGEDER
1823



CANTINA DEL VERMENTINO MONTI



MARCO CARBONETTI
1934-1997



Mustilli

La qualità al giusto prezzo.

SAF, da 55 anni distributore
di vini e bevande, apre
il suo magazzino
per la vendita al dettaglio.
Le migliori marche a prezzi
di vendita all'ingrosso.

SAF INGROSSO
E DETTAGLIO
VINI E BEVANDE

FREGENE

VIA AGROPOLI, 79 TEL. 06.665.60.698

HOTEL

ACADEMY HOTEL (***)
Via degli Orti, 14
Tel. 06.6506945

HILTON GARDEN INN (****)
Via Vittorio Bragadin, 2
Tel. 06.65259000

HOTEL OLTREMARE (**)
Lungomare della Salute, 111
Tel. 06.65029719

MERCURE RM L. DA VINCI AIRPORT (****)
Via Portuense, 2470
Tel. 06.999351

AL PORTICCILOLO (***)
Via Fiumara, 2
Tel. 06.65029204

HILTON ROME AIRPORT (****)
Via Arturo Ferrarin, 2 (Aeroporto)
Tel. 06.652528

HOTEL RIVIERA BEST WESTERN (***)
Via Licio Visentini, 30-32
Tel. 06.6580302

QC TERME ROMA (*****)
Via Portuense, 2178/A
Tel. 06.6529444

AMELINDO RESIDENCE
Via Passo Buole, 75/B
Tel. 06.65024336

HOTEL CHOPIN (**)
Via Arsiero, 2
Tel. 06.65028861

H. RM AIRPORT BEST WESTERN (****)
Via Portuense, 2465
Tel. 06.6507221

RESIDENZA IL VELIERO
Via Giorgio Giorgis, 100
Tel. 06.6583318

COMFORT H ROMA AIRPORT (****)
Via Tempio della Fortuna, 52/B
Tel. 06.65029682

HOTEL DE LA VILLE RELAIS (***)
Via Porto Romano, 36
Tel. 06.6580972

TIBER (****)
Via Torre Clementina, 276
Tel. 06.65048255

SECCY HOTEL (****)
Via delle Scuole, 32
Tel. 06.65048389

EURO HOUSE ROME AIRPORT (***)
Via Remo La Valle, 8-12
Tel. 06.6506277

HOTEL DEL MARE (***)
Via Lungomare della Salute, 111/C
Tel. 06.65029738

LA PERLA (*)
Via Torre Clementina, 214
Tel. 06.6505038

ZIO PAPERONE (*)
Via Sante Tani, 11-13
Tel. 06.6502886

GOLDEN TULIP ROME AIRPORT (****)
Via della Scafa, 416
Tel. 06.65029864

HOTEL LA VILLETTA (**)
Via delle Scuole, 64
Tel. 06.65047920

LA TORRE DEL MORO (**)
Via della Pesca, 38
Tel. 06.6505087

STABILIMENTI E CHIOSCHI

ABBRONZATISSIMA
Via della Pesca, 118
Tel. 331.7350463

IL VELIERO (R)
Lungomare della Salute, 20
Tel. 06.6521804

NERI VILLAGE (R)
Lungomare della Salute, 80
Tel. 06.64211450

QUEEN MARY (R)
Lungomare della Salute, 56
Tel. 06.6522620

AL TIMONE (R)
Lungomare della Salute (fronte civ. 187)
Tel. 334.3573934

LA BUSSOLA
Lungomare della Salute, 40/A
Tel. 06.6582003

PAPAYA BEACH
Lungomare della Salute (fronte civ. 143)
Cell. 338.1169671

ZENITH VILLAGE
Lungomare della Salute (fronte civ. 219)
Tel. 320.8542941

BIBIKIU (R)
Lungomare della Salute, 70
Tel. 06.6520318

L'OASI (R)
Lungomare della Salute, 16
Tel. 06.6520122

REEF VILLAGE
Lungomare della Salute (fronte civ. 105)
Tel. 327.3469908

DADA UMPA VILLAGE (R)
Piazzale Mediterraneo
Cell. 335.6077922

MARINA DEL REY (R)
Lungomare della Salute, 46-48
Tel. 06.6584641

TIRRENO MARE (R)
Lungomare della Salute, 30
Tel. 392.473147069

FLORIDA (R)
Lungomare della Salute, 36
Tel. 06.65029647

MEDITERRANEO BEACH (R)
Piazzale Mediterraneo
Tel. 06.65025241

VITTORIA ON THE BEACH (R)
Lungomare della Salute, 38
Tel. 06.6522594

BED & BREAKFAST

Acquamarina
Via Torre Alessandrina, 16
339-6425461

Fiumicino Airport
Via dei Mitili, 47
06-45653345

La Brezza Marina
Via Giorgio Giorgis, 149/A
06-50915438

Le Stanze del Sole
Via Antonio Toscano, 5
334-7955288

Rome Airport
Via della Scafa, 441
06-6582058

Albis Fiumicino
Via della Scafa, 39
06-6523230

Fiumicino Inn
Via William D'Altri, 110/A
06-65029885

La Casa Gialla
Via Fabio Rugiadi, 66
349-4714327

L'Isola
Via Portunno, 53
335-5386416

Sleep and Fly Rome Airport
Viale di Coccia di Morto, 4
06-6505390

Andirivieni
Via Portunno, 78
347-9522417

Flores Guest House
Via delle Sogliole, 21
338-2490809

La Chiave di Fa
Via Giorgio Giorgis, 23
331-4051574

Luana Inn Airport
Via Monte Forcelletta, 23
339-6933742

Sole e Luna
Via Giuseppe Buciuini, 9
334-1543489

Bed & Breakfast Letterario
Via Doberdò, 44/C
06-65024733

Fly in the World
Via Hermada, 143/B
06-6583919

La Darsena
Via Fiumara, 50
324-6290640

Lucilla's World
Lungomare della Salute, 11
327-9412168

Suite Room Fiumicino
Via delle Nasse, 46
06-6582400

Casa del Sole
Via Giorgio Bombonati, 48
06-6584142

Happy Home
Via Opacchiasella, 9/A
334-1362905

La Lira
Via Fiumara, 24
333-7409919

Number 60
Via Falzarego, 60
06-6523771

Torre Clementina
Via Torre Clementina, 162/C
06-45443069

Da Vinci's House
Via Mario Giuliano, 54
06-65039063

Il Casaletto di Laura
Via Passo Buole, 56
06-6522954

La Locandiera
Via Ugo Botti, 38
06-45423195

Paradise
Via Passo Buole, 99/bis
338-5705501

Vegan Inn Airport
Via delle Vongole, 24
392-6878184

Domus Cerri
Via Carlo Margottini, 30
324-8326718

Il Maggiolino
Via Enrico Zuddas, 4/B
344-1220436

La Maison Jolie
Via Lelio Silva, 49
06-65036182

Porto di Claudio
Via delle Ombrine, 52
06-65047982

Villa Cecilia
Via Angelo Bascapè, 11/A
392-4183053

Domus Lina
Via della Spiaggia, 5
06-6505014

Il Mondo
Via dei Nautili, 53

La Maison Royal
Via della Pesca, 26
366-1519889

Relais Maria Luisa
Via Monte Spinoncia, 10
06-65029348

Villa Rosita
Via Aldo Quarantotti, 48
06-65028875

Domus Valadier
Largo dei Delfini, 2
06-94358630

Il Piccolo B&B
Via Giuseppe Miraglia, 32/I
339-5787168

La Melis Airport
Via Costantino Borsini, 6
328-8408530

Ren & Ros
Via dei Nautili, 31
338-2570498

El Paraiso
Via Edmondo di Pillo, 23
06-6581756

Insula Portus
Via Salvatore Tanzillo, 4/F
345-3658462

Le 2 Ville
Via Monte Solarolo, 11E
06-83765052

Retrò
Via Rocce Anzini, 92
06-6582427

Enea House
Via Trincea delle Frasche, 32
06-6520399

Lambruschini 69
Via C. Lambruschini, 69-71,
328-7128312

Le Meduse
Via delle Meduse, 116
06-65025007

Riccio & Lella
Via Castagnevizza, 195
338-2540976

Cose Italiane

GIOIELLERIA



Piazza G.B. Grassi, 21 - Fiumicino - Tel 06.6507248

SWAROVSKI

MONT
BLANC

GUCCI

PANDORA

SALVINI

Recardo

PONTE VECCHIO
GIOIELLI

DIAMOND INVEST

CRIERI

LeoP1330

HENRY
LONDON

TOUS

UNO
de 50

DW
Daniel Wellington

MK
MICHAEL KORS

Zancan

BARAKA

leBebé
gioia inattesa

BOCCADAMO
Jewels

TISSOT

CITIZEN

Rebecca

GUESS

CASIO

4US
CESARE PAVOTTI

FARMACIE di turno

28 aprile – 4 maggio
Farmacia Farinato
 Via Trincea delle Frasche, 211
 Tel. 06-6580107

5-11 maggio
Farmacia Comunale
Trincea delle Frasche
 Via Trincea delle Frasche,
 161/A
 Tel. 06-65025116

12-18 maggio
Farmacia S. Maria
della Salute
 Via T. Clementina, 76-78
 Tel. 06-6505028

19-25 maggio
Farmacia Di Terlizzi
 via Giorgio Giorgis, 214
 Tel. 06-6580798

26 maggio – 1 giugno
Farmacia dei Portuensi
 Via Portuense, 2488
 Tel. 06-65048357

2-8 giugno
Farmacrimi
 Via delle Meduse, 77
 Tel. 06-65025633

Centralino
 Tel. 06.65210.245

Assessorato
 Lavori Pubblici e Manutenzione Urbana
 Tel. 06.65210.684 - 06.65210.8621

Assessorato
 Ambiente e Rifiuti
 Tel. 06.65210.8628

Assessorato
 Attività Produttive, Formazione e Lavoro
 Tel. 06.65210.432

Assessorato
 Urbanistica e Pianificazione del Territorio
 Tel. 06.65210.438 - 06.65210.425

Assessorato
 Servizi Sociali, Salute, Sport e Infanzia
 Tel. 06.65210.683

Assessorato
 Cultura, Politiche Giovanili, Pari Opportunità,
 Diritti degli Animali
 Tel. 06.65210.8418

CUP comunale
 (carta d'identità elettronica)
 Tel. 06.652108906

Fiumicino Tributi
 Tel. 06.650432101

Carabinieri
 Tel. 06.6522244

Polizia Locale
 Tel. 06.65210790

Polizia di Stato
 Tel. 06.6504201

Vigili Urbani
 Tel. 06.6502631/2

Guardia di Finanza
 Tel. 06.65024469

Capitaneria di Porto
 Tel. 06.656171

Guardia Costiera
 Tel. 06.65617349

Protezione Civile
 Tel. 06.65210790

Nucleo Cure Primarie
 Tel. 06.56484523

Consultorio
 Tel. 06.56484750

Farmacie Comunali
 Tel. 06.65024450

Biblioteca Comunale
 Tel. 06.657538219

Pro Loco Fiumicino
 Tel. 06.65047520

ORARI COTRAL

Fiumicino città - Roma Eur metro Magliana

Fiumicino - v. Portuense - Eur Magliana [Metro B]

Lunedì - Venerdì:

5:30 6:00 6:25 7:10 7:50 8:50 9:50 10:50 12:00 12:50 13:20 14:20 15:20 16:20 17:20 18:00 18:20 19:20 21:05

Sabato:

5:30 6:00 6:25 7:10 7:50 8:50 9:50 11:00 12:00 12:50 13:20 14:20 15:20 16:20 17:20 18:00 18:20 19:20 21:05

Festivo:

6:00 7:50 10:10 12:40 15:40 17:40 18:40 19:40 21:10

Eur Magliana [Metro B] - v. Portuense - Fiumicino

Lunedì - Venerdì:

6:20 6:45 7:15 8:15 8:45 9:45 10:45 11:45 12:45 13:45 14:15 15:15 16:15 17:15 18:15 18:45 19:15 20:10 21:45

Sabato:

6:20 6:45 7:15 8:00 8:45 9:45 10:45 11:45 12:45 13:40 14:15 15:15 16:15 17:15 18:15 18:45 19:15 20:10 21:45

Festivo:

6:40 8:35 11:00 13:35 16:30 19:35 20:35 21:45

Attenzione. Consigliamo di controllare possibili variazioni consultando il sito www.cotralspa.it



**Basta perder tempo.
Fai fare la fila
al tuo smartphone**

Scarica e utilizza l'app #Qurami e anche
alla Fiumicino Tributi potrai risparmiare tempo
ed essere sicuro di non perdere l'appuntamento



**FIUMICINO
TRIBUTI**

**ORARI
RICEVIMENTO PUBBLICO**

Lunedì - mercoledì - venerdì
dalle ore 8.30 alle ore 14.00

Martedì e giovedì
dalle ore 8.30 alle ore 16.30

Sabato
dalle ore 8.30 alle ore 12.00

FIUMICINO TRIBUTI SPA
PIAZZA GEN. C.A. DALLA CHIESA, 10
00054 - FIUMICINO (RM)
tel. 06.650432101
fax 06.65028555

<http://www.fiumicinotributi.it>

DOVE SIAMO

EDICOLE

CORRAI
via della Scafa

IMPERIALE
viale Traiano

PETRUCCI
via S. Pertini

SALZARULO
via del Faro

SCAPPATICCI
via G. Giorgis

FERRAZZOLI
via Foce Micina

AZIENDE E NEGOZI

Alimar - via del Faro, 60
Amisur - via Coroglio, 49/51 (Fregene)
Andreucci Gomme - via Portuense, 2451
Attardi - via Formoso, 21
Autoff. Di Giuseppe - via Tre Denari, 445 (Maccarese)
Autorità Portuale - p.le Tirreno
Autoscuola Sirio - via della Foce Micina, 35
Bottone - via del Canale, 32
Cerulli Macelleria - via del Canale, 22/D
Cerulli Macelleria - via Passo Buole, 95
Conad - via Coccia di Morto, 223 (Focene)
Consiglio - via Foce Micina, 7/A
Cose Italiane - p.zza G. B. Grassi, 21
Demai Assicurazioni - via delle Meduse, 134
Disco Rosso - via T. Clementina, 158/A
Ecostore - via delle Ombrine, 42/B
Edilizia Oggi - via Aurelia, 2381

Farmacia Farinato - Via Trincea delle frasche, 211
Farmacie Comunali - sede di Isola Sacra
Farmacrimi - via delle Meduse, 77
Fotottica Aldo - via T. Clementina, 132
Gabetti - via Fiumara, 24/A
Hairdressing & Barber - via del Canale, 32
Immobiliario Via G. Giorgis, 188
I Parrucchieri - via del Portico Placidiano, 66
Lazioterm - via Athos Maestri, 8
Life brain - Via G. Bignami, 47-49
Motobike - via della Foce Micina, 66
Non c'era - via G. Giorgis, 128/A B
Picchiarelli Gomme - via Portuense, 2411
Salone della Bellezza Aphrodite - via G. Bignami, 55
Solo Affitti - via Giorgio Giorgis, 202
Toppi, via della Scafa, 437/B C
Unipol Sai, Via Portuense, 2482
Vetreteria Cerulli - via delle Conchiglie, 23

Per la tua Pubblicità su Qui Fiumicino

06.66560329

Edilizia Silvestri - via Corona Australe, 3-11

BAR - RISTORANTI

Alchiosco - via T. Clementina
Amelindo Fish - lungomare della Salute, 113
Bar Carlo - via della Scafa, 392
Bar del Canale - via del Canale, 27
Bar delle Meduse - via delle Meduse, 106-108
Bar F e V - via Coni Zugna, 73
Bar Ranocchia - via Fiumara, 28/C
Bar Rustichelli - via Giorgio Giorgis, 25
Bar Tazza d'oro - Via Pertunno, 102/B
Bar Titti & Silvestro - via Coni Zugna, 172
Bar +39 - via Portuense, 2480
Caffetteria Patrizi - piazza G. B. Grassi, 8
Casagusto - Molo 302 - via Torre Clementina, 302
C'è pizza per te - via V. d'Intino, 35
Gran Caffè Conti - via delle Ombrine, 44/C
Gran Caffè Traiano - viale Traiano, 180
Host Restaurant - viale Aldo Moro, 31
La Dolce Sosta - via T. delle Frasche, 219
Non solo Bar - via delle Meduse, 160
Ristobar Caino e Abele - via A. Zara (aeroporto)
Ristorante del La Ginestra - via del Canale, 34
Taxi Bar - via Foce Micina, 118/C
Vela e Cucina - via Monte Cadria, 73
Zanzibar - via Porto Romano, 44/E



da Vinci
MARKET CENTRAL

In collaborazione con:
Willove s.r.l.s

Mercatino

dell'Antiquariato,
Artigianato e Collezionismo

Ogni 3^a domenica del mese
dalle 10.00

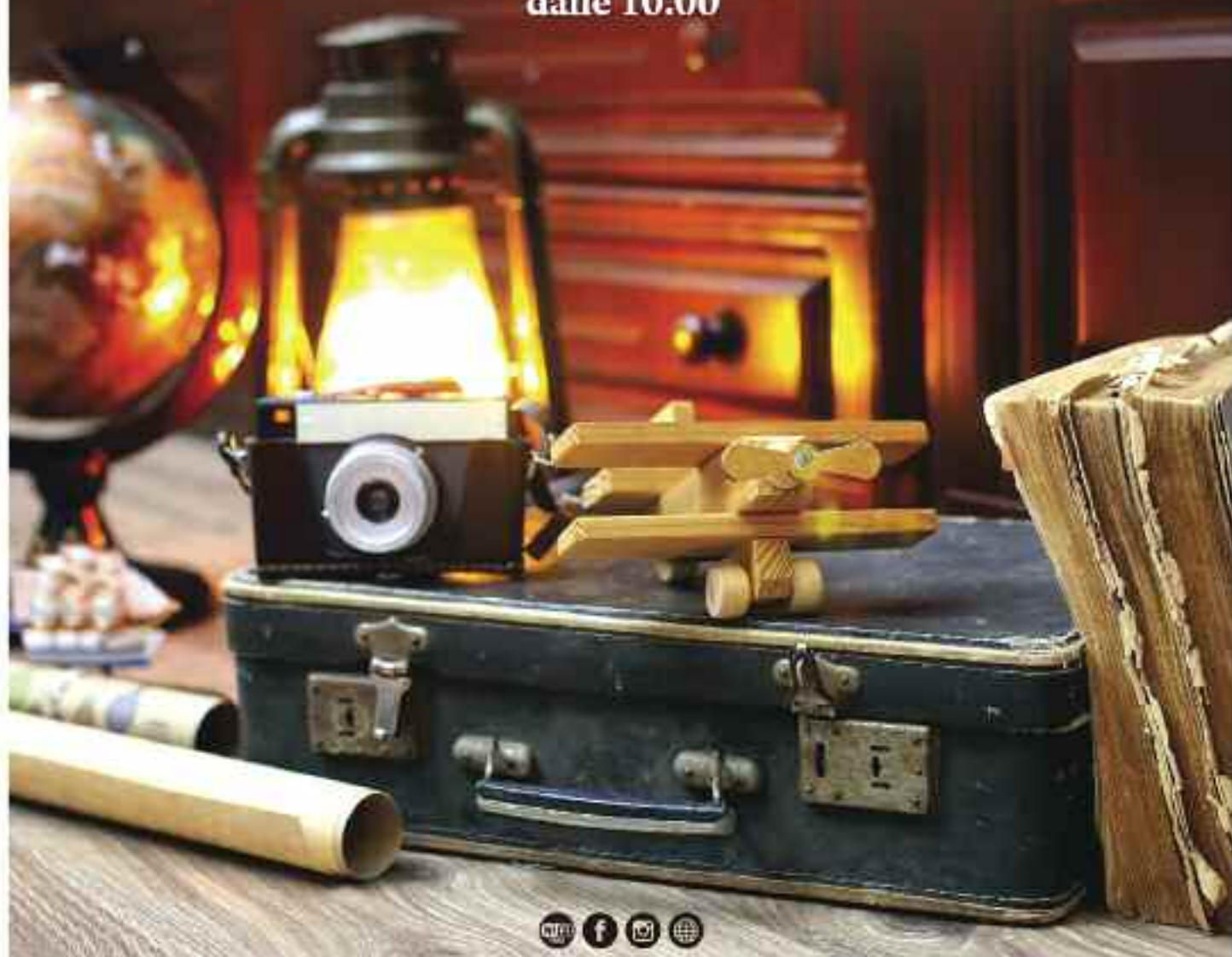

SEMPRE APERTO

75 STORE 12 BAR-RISTORANTI 3000 POSTIAUTO

027 Uscita 30, direzione FIUMICINO 431 ROMA-FIUMICINO, uscita ZONA COMMERCIALE

DAIKIN

Unexpected.
stylish



Il meglio di Stylish, il meglio del Design
Design puro e super-compatto per personalizzare ogni ambiente



Stylish F125 AM



Stylish F125 AI



Stylish F125 AI

DAIKIN

Scegliere Stylish significa investire nel futuro!

Daikin Stylish coniuga design puro e tecnologia all'avanguardia per fornirti una soluzione completa per la gestione del clima di casa. Con uno spessore di solo 18,9 cm è l'unità più sottile sul mercato, nel segmento dei climatizzatori di design. Grazie a innovazioni tecnologiche esclusive, ti offre il meglio in termini di comfort, efficienza energetica (A+++/A+++), affidabilità e controllo. Stylish utilizza il nuovo refrigerante R32, il più efficiente e col minore impatto ambientale.

LaziOterm
SRL

Fiumicino - Via Athos Maestri, 8
tel 06.65024381
info@lazioterm.it

Roma - Via Silicella, 72
tel 06.2389934
info@lazioterm.it

RIELLO

Vaillant

**Hermann
Saunier Duval**

DAIKIN

BAXI

ROTEX

PLEION