



Fiumicino

febbraio 2017 • n° 103 - distribuzione gratuita

**Riapertura ponte
tutte le novità**

Cose Italiane
GIOIELLERIA



VENERDÌ 17 FEBBRAIO

...chi l'ha detto che porta sfortuna?

PROMOZIONI ANTISFIGA!

70%

40%

70%

10%

40%

10%

30%

50%

10%

50%

10%

20%



VIENI A SCOPRIRE LE PROMOZIONI ANTISFIGA DEI NEGOZI ADERENTI



paracommerciale@vinci.com

SEMPRE APERTO

60 STORE | 10 BAR-RISTORANTI | 3000 POSTIAUTO

URA Uscita 30, direzione FIUMICINO ASI ROMA-FIUMICINO, uscita ZONA COMMERCIALE

San Valentino 2017

Una degustazione speciale studiata dal nostro Chef Dario Tornatore per la sola serata di San Valentino senza tralasciare il nostro menù à la carte!

My little garden

Mini burger di palamita,
marmellata di pomodorini
e mayonese di alici
del mar del Cantabrico

Pappardelle al topinambur,
crudo di cernia e Franciacorta

Rana pescatrice, pancetta e kiwi

Cioccolatino passion

Gianduja crumble piccante
e gelato al basilico



euro 60 p.p. (vino incluso)

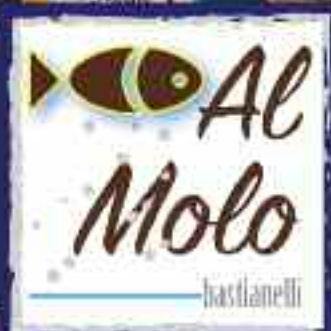

-Al Molo-

tel. 06.6505378

Via della Torre Clementina, 312
00054 - Fiumicino (RM)

Operazione Serenita'

RENDI SICURA LA TUA CASA!



ITALPOL
Vigilanza S.r.l.

e



GENERALI
AGENZIA GENERALI FIUMICINO

vi offrono:

- **FORNITURA ALLARME**
- **COLLEGAMENTO IN SALA OPERATIVA**
- **PRONTO INTERVENTO**

MODULO GSM INTEGRATO
1 SENSORE FOTOGRAFICO
1 SENSORE VOLUMETRICO
1 SENSORE PER PORTA
1 TELECOMANDO



INSTALLAZIONE RAPIDA
senza opere murarie
ASSISTENZA h24

- Centrale **Sicp UNICA** con Tastiera Touch Screen incorporata/opzionale
- Telecomando bidirezionale con conferma ottica/acustica e tasti funzione
- Rivelatori di movimento IR, via radio, con Antimask con telecamera integrata
- Batteria a corredo
- Rivelatore magnetico via radio multifunzione
- Possibilità di personalizzazione
- App gratuita gestionale per smartphone



ITALPOL
Vigilanza S.r.l.

POLIZZA ASSICURAZIONE

- **FURTO - DANNI DA FURTO**

- **RESPONSABILITÀ CIVILE - INCENDIO**



Tutto questo
al prezzo di **77,00 €**

*Possibilità di personalizzare i servizi
in base alle proprie esigenze*

CONSULENZA GRATUITA

Numero Verde
800 327 311



Quelle scommesse da vincere

Ci si prepara dopo i lavori alla riapertura del nuovo Ponte Due Giugno. La speranza è che l'allargamento della carreggiata, le passerelle laterali e soprattutto la nuova viabilità di accesso, rendano il traffico più scorrevole. Una scommessa da vincere per il bene della comunità che non ne può più di restare bloccata in fila per passare da una parte all'altra di Fiumicino. L'obiettivo per essere raggiunto non potrà prescindere da via dell'Aeroporto, tutte le soluzioni messe in campo per rendere più fluida la strada e che hanno funzionato devono essere mantenute, anzi migliorate. È questa la vera sfida, perché se via dell'Aeroporto si blocca le auto cercheranno sempre una via di fuga dentro Fiumicino, soprattutto se il ponte sarà più funzionale. Si riapre la partita del Porto commerciale, ci vorrà tempo, ma almeno siamo usciti dall'oblio. Ancora troppi i rifiuti in giro per le strade, la battaglia per la civiltà è sempre in salita. L'appello lanciato da Massimo Coriddi per l'apertura di un tavolo sul turismo non va fatto cadere, ci sono grandi margini di miglioramento per promuovere il settore e vanno sfruttati. Manca poco più di un anno alle elezioni amministrative, uomini e partiti si cominciano a muovere, sarebbe bello se il livello del confronto rimanesse nei limiti delle decenza e del rispetto.

Primo Piano	6
Riapre il nuovo ponte	
Incompiute	8
Porto Commerciale, sbloccare fondi	
Polemiche	11
Rischio alluvioni, battaglia legale	
Mercati	12
Apette Vintage per banchi del pesce	
Infrastrutture	32
Approvato nuovo oleodotto Eni	
Politics	34
La discesa di Mario Baccini	
Storia	42
La stele dei marinai	
Onlus	66
Gli angeli di Avo Fiumicino	



ANNO XI n° 103
febbraio '17

Direttore responsabile
Fabrizio Monaco

Vice direttore
Francesco Zucchi

Redazione
Via del Serbatoio, 26
00054 Fiumicino
Tel. 06.66560329

Hanno collaborato
Andrea Abbate
Rossella Angius
Matteo Bandiera
Marina Blasetti
Francesco Camillo
Maria Camilla Capitani
Andrea Corona
Paolo Emilio
Aldo Ferretti
Fabio Leonardi
Roberta Menegazzi
Rosangela Mollica
Francesca Rocchi
Anna Scudo
Marco Traverso
Gian Marco Venturi

Fotografie
Stefano Manduzio
Francesco Camillo
Paolo Consalvo

Pubblicità
Media Press
Via Numana, 31
Tel. 06.665.60.329
e-mail: media.press@virgilio.it

Progetto grafico e impaginazione
4DRG snc
info@4drg.com

Stampa
Das Print Srl
Via Oreste Ranelletti, 8
00166 Roma
tel. 06.66181808

Negli articoli firmati gli autori esprimono la propria opinione, che può non coincidere con quella della direzione del giornale. L'invio di fotografie alla redazione ne autorizza la pubblicazione; articoli e fotografie inviate non verranno restituite.

Autorizz. del Tribunale di Civitavecchia
n° 1 del 11-01-2007

Finito di stampare il 06/02/2017

Il nuovo Ponte Due Giugno

A fine gennaio la struttura era già pronta, riaprirà al traffico dal 20 febbraio con le modifiche alla viabilità di accesso sulla via Portuense

di Aldo Ferretti

6

Alla fine è stato meno peggio di quello che si poteva immaginare. Sarà perché molti hanno rinunciato al massimo alle auto riscoprendo passeggiate e bicicletta ma, a parte alcuni giorni in cui ci sono stati incidenti stradali, la situazione è stata molto meno tragica del previsto. Una sorpresa un po' per tutti, anche per i tecnici che il 2 gennaio, il giorno della chiusura, non sapevano bene cosa sarebbe davvero successo. Dopo nemmeno un mese, a fine gennaio, il nuovo Ponte Due Giugno era pronto. A parte la revisione di tutti i meccanismi necessari al sollevamento, completamente

rinnovati con adeguamento antisismico delle quattro torri, anche l'impalcato è tutto nuovo. Più larga la carreggiata, specie dopo l'ulteriore restringimento del guardrail, colpiscono le due passerelle laterali, quelle per i passaggi ciclopedonali e dei disabili. Telaio bianco, come l'infrastruttura centrale, con pavimentazione in doghe marroni resistenti agli agenti atmosferici conferisce all'insieme una certa eleganza.

"Avevamo pensato di aprirlo prima del previsto dato che la ditta a fine gennaio aveva già terminato il lavoro - dichiara

il sindaco Esterino Montino - ma poi abbiamo preferito aspettare perché bisogna rifare tutta la viabilità di accesso".

Così il ponte dovrebbe riaprire per il 20 febbraio, salvo imprevisti e condizioni meteo avverse.

"Oltre ad aver allargato la carreggiata di circa un metro, abbiamo eliminato qua-

lunque tipo di rallentamento del flusso del traffico - spiega l'assessore comunale ai Lavori Pubblici Angelo Carocchia - gli attraversamenti pedonali non saranno più ai due estremi del ponte. La scommessa è quella di rendere il flusso delle auto molto più veloce e rapido. Per questo verrà rivoluzionata tutta la viabilità di accesso sulla via Portuense, da largo dei Delfini si potrà salire sul ponte attraverso una doppia carreggiata: da quella di destra si attraverserà il viadotto, da quella sinistra si potrà proseguire verso la sede comunale o tornare indietro grazie alla nuova semioratoria. Doppia carreggiata anche sulla parte interna della Portuense, entrambe saranno a senso unico in direzione via Torre Clementina, quella che consentirà dal ponte di scendere sarà rialzata, l'altra manterrà il livello attuale. Altra novità riguarderà la realizzazione della banchina per l'Archeobus con accesso anche per i disabili, insieme alla pulizia del fronte retrostante e la realizzazione di un'area per passeggia-



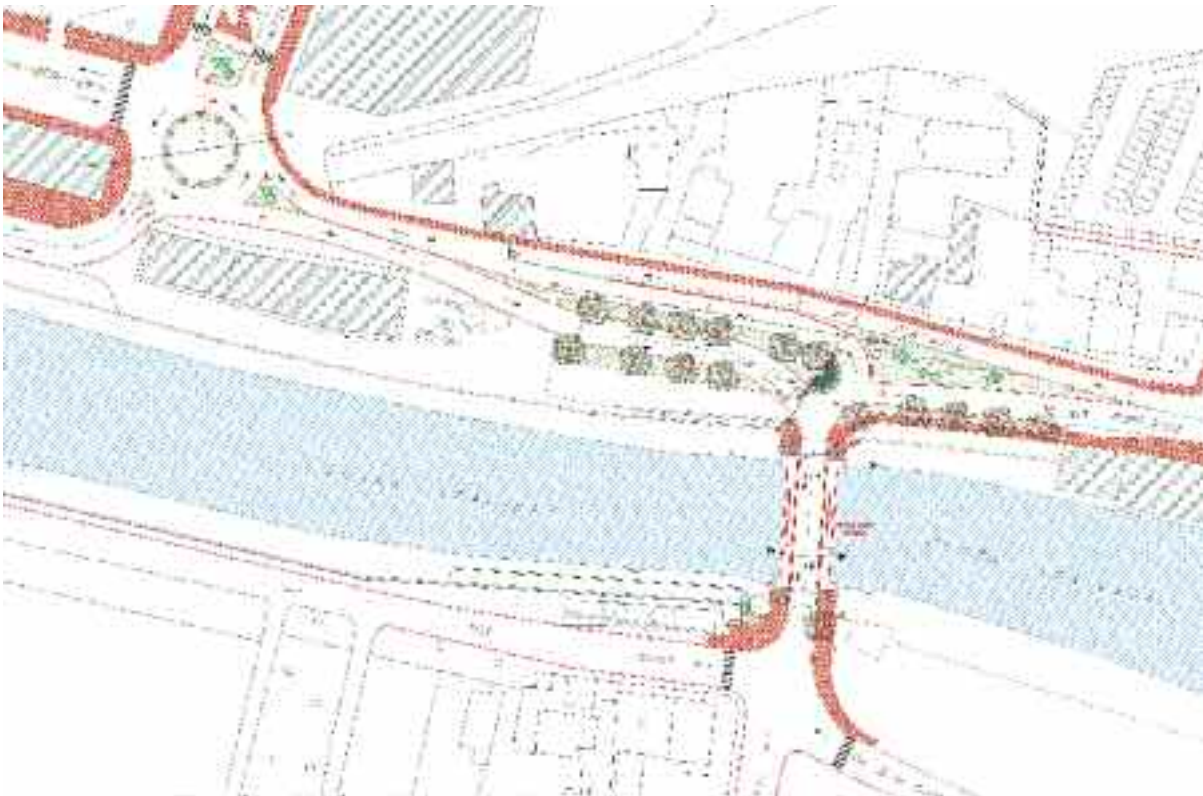

te con tanto di panchine. La stessa cosa verrà fatta sull'altro lato: sistemazione, pulizia e panchine”.

Nell'intera area intorno al ponte verrà curato in modo particolare l'arredo urbano, al centro della semirondina dovrebbe essere messa la statua del pescatore della scultrice Alba Gonzales, rimossa dalla rotonda davanti a Palazzo Nocchioli. “Se la priorità è la riapertura, - aggiunge Montino - subito dopo vogliamo migliorare anche l'aspetto del viadotto si tratta di un simbolo di Fiumicino e va considerato come tale. Quindi, senza problemi per la circolazione, vogliamo riverniciarlo trovando un co-

lore adatto e illuminarlo in modo adeguato. Al di là di questo bisogna ricordare che tutta l'operazione ha come obiettivo rendere il ponte più efficiente, visti i problemi recenti di funzionamento, ma soprattutto migliorare la situazione del traffico rendendolo il più possibile scorrevole. Proprio per questo è necessario mantenere le soluzioni positive che hanno contribuito, durante la chiusura, a razionalizzare il flusso delle auto su via dell'Aeroporto. Inoltre ci auguriamo che il Comune di Roma, dopo i tanti intoppi che ci sono stati finora, riesca a realizzare il nuovo ponte della Scafa”.

Gli uffici tecnici comunali hanno anche chiarito la questione “luce dall'acqua”, ovvero lo spazio di passaggio per le imbarcazioni a ponte abbassato che, secondo alcuni, sarebbe inferiore rispetto al passato: “la trave continua (quella perpendicolare rispetto alla fossa Traianea) è più alta di quella precedente di 18 cm. Il massetto sul quale poggia la suddetta trave è più basso di 10 cm. Tra un massetto e l'altro ci sono circa 4 metri di larghezza. Uno spazio di 4 metri, quindi, che può contare su un'altezza maggiore anche per il passaggio delle piccole imbarcazioni da diporto a ponte abbassato”.

Piazzola elioccorso in via Carlo Forte

Una piazzola di soccorso per eliambulanza in via Carlo Forte. È questa una soluzione temporanea prevista nel quadro dei lavori per la sostituzione del Ponte

Due Giugno. Si trova in via Carlo Forte, nei pressi dell'area dell'ex mercato del pesce, in questo modo si cerca di garantire la sicurezza pubblica in caso di emergenze sanitarie, vista

l'interruzione del traffico tra Isola Sacra e Fiumicino centro. La nuova piazzola si va ad aggiungere a quella fissa presente in piazza Molinari (ex piazzale Mediterraneo).

Porto commerciale, si riapre la partita

La Bei pronta a sbloccare 165 milioni di euro. Montino: tavolo congiunto con Autorità portuale per progetto e le reti dei pescatori vanno in via Carlo Forte

di Matteo Bandiera

Il mese di febbraio si è aperto con nuove prospettive sul fronte Porto commerciale. Dopo lunghi mesi di oblio, legati alla riorganizzazione prima del sistema portuale italiano e poi delle nuove nomine, si è svolto un incontro tra il sindaco Esterino Montino e il nuovo presidente di Autorità portuale di Civitavecchia, Fiumicino e

milioni di euro da sbloccare, sono iniziate le procedure e si è rimesso in moto tutto il meccanismo. Bisogna rivedere il progetto nel suo complesso visto che prima i finanziamenti ammontavano a 400 milioni. Per questo si è aperto un tavolo tecnico misto che avrà il compito di eseguire tutte le verifiche per arrivare a un progetto ese-

Porto di Roma Fabrizio Ratto Vaquer. “Le reti verranno conservate nell’area recintata in via Carlo Forte dove si trova la piazzola per l’elisoccorso - spiega Montino - una zona recintata all’interno della quale ogni peschereccio avrà un suo container chiuso”.

Novità anche sul fronte pulizia della darsena dai rifiuti che si accumulano



Gaeta, Francesco Maria Di Maio. Il fatto che Montino abbia inserito nella terna dei nomi graditi per quella nomina proprio l’avvocato dovrebbe facilitare i rapporti tra i due enti, nel recente passato non sempre in sintonia. “Di Maio si è recato a Bruxelles - ha rivelato Montino - per capire qual è l’entità del finanziamento ancora disponibile per l’opera presso la Bei, la Banca europea per gli investimenti. Ci sono 165

milioni di euro da sbloccare, sono iniziate le procedure e si è rimesso in moto tutto il meccanismo. Bisogna rivedere il progetto nel suo complesso visto che prima i finanziamenti ammontavano a 400 milioni. Per questo si è aperto un tavolo tecnico misto che avrà il compito di eseguire tutte le verifiche per arrivare a un progetto ese-

cutivo condiviso. Comunque sono cifre più che sufficienti per realizzare la tanto attesa darsena pescherecci e i moli guardiani”. Oltre al Porto commerciale con Autorità portuale il confronto è iniziato su molti altri temi, per esempio quello legato al decoro del Porto canale e alle reti dei pescherecci alle quali è stata trovata una sede definitiva, in collaborazione con il comandante della Capitaneria di

nel bacino, l’Amministrazione comunale ha presentato all’Autorità portuale un proprio piano che presto passerà alla fase operativa. Ulteriore tema del confronto è stato quello della pulizia dei fondali nel bacino del Porto canale e nella darsena, un progetto di dragaggio continuo e cadenzato a intervalli regolari di cui si farà carico l’Autorità portuale e che sarà pronto prima dell’estate.



Tutta un'altra storia

Finestre in legno. Belle per sempre.



Finestre in legno massello lamellare
senza nessun tipo di manutenzione
con certificazione e garanzia **remmers**

- Triplo strato di resine protettive
- Ferramenta Maico Tricoat® resistente agli ambienti più estremi
- Guarnizioni Deventer® tipiche dall'industria automobilistica
- Vetri termici basso emissivi con gas argon e distanziale Super Spacer® a ridurre del 94% la perdita di calore

 **Codognola**
SERRAMENTI

Viale di Porto, 714 - Maccarese
tel. 06/6589854
codognolaserramenti@gmail.com
www.codognolaserramenti.it
f Codognola Serramenti

SCHÜCO

pavanello

EVO

AGOPROFIL

EXEA

In bici dal Comune a Focene

Terminata la pista che collega via Coccia di Morto alla sede municipale. Caroccia: entro febbraio pronto anche il collegamento con via delle Fissurelle a Focene

di Francesco Camillo

Da qualche settimana gli operai sono al lavoro per realizzare il tratto di pista ciclabile che collega quella di via Coccia di Morto con via delle Fissurelle a Focene, denominata "Coccia di Morto nord". "Si tratta di una struttura sopraelevata in castagno - spiega Angelo Caroccia, assessore ai Lavori pubblici - che poi si collegherà al ponte di legno che verrà realizzato per raggiungere l'Oasi di Macchiagrande". In questo modo si aggiunge un ulteriore tassello al puzzle ciclabile fortemente voluto dall'Amministrazione comunale. Entro il mese di febbraio, ecco che il collegamento tra Focene e la sede comunale di via Portuense sarà realtà. Su via delle Acque Basse gli operai hanno svolto un lavoro minuzioso per consegnare ai cittadini l'opera in tempi stretti. "Ma il vero problema - sottolinea Montino - è che gli operai hanno dovuto togliere i rifiuti ogni mattina. Questo è insopportabile, ognuno di noi deve avere una coscienza civica per tenere pulita la propria città".

È stata invece ultimata la parte di pista ciclabile che dal reticolato a sud di Coccia di Morto arriva fino alla sede comunale. Proprio dove è previsto lo snodo ciclabile del territorio, da dove sarà possibile scegliere il tragitto desiderato. In direzione via Portuense, da dove è possibile imboccare la ciclabile lungo l'argine del Tevere che sarà pronta entro la primavera; oppure in direzione lungomare della Salute. Questi collegamenti, però, ancora sono nella fase



progettuale, ma ben presto entreranno a far parte della quotidianità dei cittadini. Nel frattempo a Isola Stazione, nella zona della sede comunale, è sta-

E grande attesa c'è anche per la pista ciclabile all'interno dell'Oasi WWF di Macchiagrande, che di fatto andrà a collegare Fiumicino e Focene con la pi-



ta anche rivista e modificata la viabilità proprio per rendere sicura la convivenza tra auto e bici. E colpisce anche la modalità e lo stile dell'arredo urbano.

sta esistente sul lungomare di Fregene. "Entro la consiliatura renderemo ciclabili i 24 km di costa. Puntiamo a un mare tutto ciclabile", ripete Caroccia.

Comune contro Autorità di Bacino

L'Amministrazione comunale contesta il decreto 58 sul rischio alluvione e si rivolge al Tar definendolo un "atto gravissimo", favorevole invece il Movimento 5 Stelle

di Marco Traverso

Sul Burl del 24 gennaio è stato pubblicato l'avviso relativo al decreto segretariale 58 del 22 dicembre 2016 con il quale viene approvato il rischio alluvione sul territorio del Comune di Fiumicino. Una decisione che ha spiazzato l'Amministrazione comunale che ha immediatamente contestato la decisione che rischia di bloccare di nuovo tutti i progetti: "È un atto gravissimo - dichiara l'assessore alla Pianificazione Ezio Di Genesis Pagliuca - che conferma la grave scortesia politica istituzionale più volte dimostrata nei confronti del Comune di Fiumicino da parte dell'Autorità di Bacino e, specificatamente, dal suo segretario generale, ingegner Giorgio Cesari. Avevamo chiesto, a seguito della votazione dell'ordine del giorno in consiglio comunale, di non procedere all'emanazione del decreto visti gli studi che avevamo presentato e soprattutto visto che sul nostro territorio degli studi non erano mai stati fatti. Scortesia istituzionale ribadita dal fatto che dal 22 dicembre a oggi nessuna comunicazione ufficiale, né per le vie brevi, è pervenuta al nostro Comune. Questo atto, purtroppo, è la migliore risposta che si potesse trovare alle farneticanti e false parole ribadite dal M5S per conto della consigliera comunale di Fiumicino Fabiola Velli. Conosciamo bene le loro posizioni faziose, inconcludenti e prive di qualsiasi supporto tecnico-scientifico, basate solo su un rabbioso raptus ideologico. Posizioni dietro le quali si sono schermate persone che dovrebbero invece agire esclusivamente nell'interesse e nel rispetto

della salute dei cittadini ma, soprattutto, della legalità e della corretta formalità degli atti. Il dado per ora è tratto. Speriamo che chi di dovere possa quanto prima rivedere un atto da noi considerato sbagliato. Da oggi ognuno si assumerà le proprie responsabilità". Si apre ora la battaglia legale, l'amministrazione ha già dato l'incarico a un avvocato di prendere tutte le iniziative possibili, a partire dal ricorso al Tar.

"Il fatto che la Regione abbia deciso di correggere la sua posizione rinunciando a chiedere l'annullamento in toto del Piano di Assetto Idrogeologico e abbia invece presentato un nuovo studio su Fiumicino a integrazione di quello precedente, rappresenta un grande passo avanti per la pianificazione organica dei rischi idraulici e la programmazione di azioni a tutela della sicurezza e dell'incolumità dei cittadini e del territorio - dichiara Fabiola Velli, portavoce M5S Fiumicino - sostenere posizioni politiche miopi e attendere per anni sentenze di tribunale che porterebbero solo al ripristino della caotica situazione precedente, non è mai stato il modo migliore per affrontare un problema che non può attendere oltre. La domanda da porci è una sola: perché dobbiamo continuare a sottovalutare le criticità alluvionali che affliggono il nostro territorio e ritenere ogni azione pianificatoria e di prevenzione solo come un danno? Le recenti alluvioni le ricordiamo tutti, ed è inutile continuare a nascondersi dietro a un dito se vogliamo finalmente risolvere l'annosa vicenda che vede ingiustamente coinvolti molti residenti, e la-



sciare a chi verrà dopo di noi un territorio meno fragile e compromesso". Una posizione contestata anche dal presidente della Commissione urbanistica di Fiumicino, Giampaolo Nardozi: "L'Autorità di Bacino ha proseguito per la propria strada - ha detto Nardozi - manifestando profonda indifferenza oltre che spregio per il parere della nostra Amministrazione e della stessa Regione Lazio, i cui organi si sono espressi favorevolmente nei confronti delle nostre tesi. Ci rendiamo conto che la reiterazione, nei fatti, di quello che è stato il precedente decreto 42, creerà nuovi ed enormi problemi ai nostri cittadini come anche gravi difficoltà a una economia locale già provata da tanti anni di crisi economica e di incertezza amministrativa. La nostra è una posizione opposta a quella perseguita dal M5S che non ha solamente appoggiato la posizione dell'Autorità di Bacino dichiarando addirittura che il decreto 58 fosse stato sostanzialmente approvato dalla Regione Lazio in una riunione di inizio gennaio. Nulla di più falso e fuorviante dalla realtà".

Apette vintage come banchi del pesce

Accettata da tutti la soluzione proposta, al mercato del pesce su via Torre Clementina arriveranno postazioni amovibili: apette, vecchio stile, di colore bianco e celeste

di Paolo Emilio

È stata accettata all'unanimità da parte della Commissione Attività produttive, sia dai membri di maggioranza che di opposizione, e da alcuni rappresentanti degli operatori, la proposta di progettazione dei futuri banchi amovibili per il mercato del pesce di via Torre Clementina a Fiumicino. "Sono felice - dichiara il sindaco Esterino Montino - che si chiuda finalmente un percorso iniziato tempo fa per ridare un volto nuovo e originale al mercato del pesce di Fiumicino. Il progetto che presentiamo prevede il posizionamento di 12 apette, vecchio stile, di colore bianco e celeste, sopra il plateatico realizzato da questa stessa Amministrazione, a cui però faremo gli opportuni adeguamenti".

"I primi due stalli - aggiunge l'assessore alle Attività produttive Anna Maria Anselmi - saranno fatti slittare in fondo per facilitare le operazioni della gru della Capitaneria di Porto. Ora, visto la decisione condivisa con essi, chiederemo agli operatori di far presto, così da poter partire con il nuovo mercato entro l'estate". "La Commissione - conclude la presidente della Commissione Attività produttive Valentina Giua - ha seguito fin dall'inizio lo sviluppo di questo progetto, che ha le caratteristiche giuste per diventare un polo di attrazione del turismo ma soprattutto una grande opportunità commerciale per la Città di Fiumicino". In attesa dell'arrivo delle apette, la banchina però continua a essere presa d'assalto dai venditori abusivi, che il più delle volte vendono anche pescato non



commestibile. Per questo nei primi giorni di gennaio, per una settimana, sono stati effettuati nuovi controlli congiunti da parte di Capitaneria di Porto di Roma, Polizia di Stato e Polizia Locale di Fiumicino e Asl Roma 3, sul molo del porto canale di Fiumicino. L'ennesima attività congiunta ha portato a un primo sequestro di circa 40 kg di pesce e molluschi bivalvi (dichiarato non commestibile dal servizio veterinario della Asl Roma 3); è stata elevata una denuncia per la mancata tracciabilità del prodotto ittico venduto negli ultimissimi giorni di festa per le famiglie. Il personale militare della Capitaneria di Porto di Roma, inoltre, nel corso di controlli presso una pescheria locale, ha proceduto a due sequestri per un totale di 985 kg di pesce (rombi, sogliole, marmore, orate, rane pe-

scatrici, soaci, merluzzi, totani, alici, aragoste, arzille, polpi, ecc.) in cassette, anch'esso mancante della tracciabilità, violazioni punita con due sanzioni da 1.500 euro l'una. In tale contesto, 777 kg di prodotto ittico non commestibile sequestrato dalla Guardia Costiera di Roma è stato distrutto e solo 248 kg risultato edibile è stato destinato in beneficenza a due mense, una che provvede ai pasti dei senza dimora della Capitale e l'altra per le popolazioni colpite dal terremoto.





EDILIZIA OGGI

www.ediliziaoggi.it



ACCESSORI



EDILIZIA E
FERRAMENTA



STUFE
e
CAMINI



BAGNI

Via Aurelia, 2383 - Loc. Azarova (RM) - Tel 06.6674639 - 06.6674910 - Fax 06.61774323 - info@ediliziaoggi.it

ORARIO: *Ferramenta Edilizia* dal lunedì al venerdì 6:30-12:30 / 14-18:30 - sabato 7-11. *Showroom* dal lunedì al venerdì 8:12:30 / 14:30-19 - sabato 8:15 / 15:19.

Pua, la spina dei varchi

Prosegue l'adeguamento del Piano di utilizzo dell'arenile comunale a quello regionale, confermata la ricettività, meno semplice il problema accessi ogni 300 metri

di Matteo Bandiera

Entro l'estate arriverà il nuovo Pua, il Piano di utilizzo degli arenili. Attualmente gli uffici stanno provvedendo all'adeguamento del Piano comunale con quello della Regione Lazio. La bozza definitiva è in dirittura di arrivo, successivamente si passerà con il documento finale alla Conferenza dei servizi. Il semaforo verde scatterà solo dopo l'approvazione in consiglio comunale. Tra le tante innovazioni previste c'è quella dell'apertura alla ricettività, una richiesta da sempre avanzata dall'as-

sociazioni dei balneari che finora non aveva trovato spazio. Non sono ancora chiari i contorni di questa apertura e se le cubature esistenti potranno essere trasformate da cabine inutilizzate a "camere con vista mare".

Un problema non semplice da risolvere sarà quello dei varchi a mare visto che il Pua regionale ne prevede uno ogni 300 metri circa e quello di Fiumicino si dovrà per forza adeguare.

"Un tema spinoso - commenta l'as-

sessore alle Politiche del Territorio Ezio Di Genesisio Pagliuca - non sarà facile adeguare a tavolino la nuova normativa con l'assetto balneare preesistente". Pochi problemi per Passoscuro, Focene, Villaggio dei Pescatori, meno semplice disegnare gli accessi per alcune parti di Fiumicino, per un paio di zone di Fregene e una di Maccarese.

"Da parte nostra - assicura Di Genesisio Pagliuca - ci sarà massima elasticità e disponibilità nel calare la normativa sul territorio, sempre nel rispetto delle indicazioni provenienti dalla Regione. Ma servirà la piena collaborazione anche dei balneari con i quali apriremo un dialogo".

L'Amministrazione comunale, al fine di evitare contenziosi che allungerebbero di molto i tempi di approvazione del Pua, ha intenzione di stralciare la questione varchi a mare dal resto del Piano di utilizzo degli arenili.

"TI ALLENIAMO" A VIVERE MEGLIO

EASYFIT 2017:

come migliorare la qualità della tua vita, ogni giorno, ovunque sei, sempre.

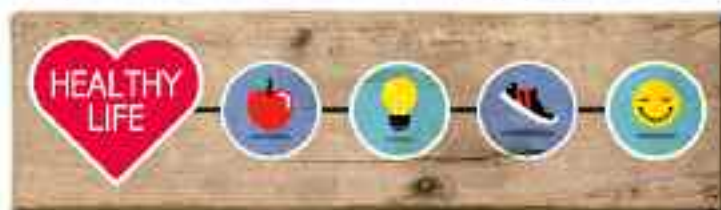

Come migliorare la qualità della tua vita? Scoprilo con Easyfit!

EAT BETTER: MANGIA BENE!



Easyfit ti aiuterà a scoprire come nutrire il corpo in maniera consapevole e salutare. Gli alimenti più adatti alle specifiche esigenze e problematiche di ognuno, le proprietà benefiche di ogni cibo, cosa comprare e quando, ma anche come cucinare senza nuocere alla nostra salute. Dalla colazione alla cena, passando per gli spuntini, Easyfit ti guiderà, grazie al supporto di nutrizionisti e dietologi, ad un'alimentazione sana ed equilibrata durante l'intero arco della giornata.

POSITIVE THINKING: RIDI E PENSA POSITIVO!



Pensiero positivo e benessere fisico sono strettamente collegati, svolgere attività fisica in modo regolare ti permetterà di conoscere nuovi stimoli nel tuo organismo, e avrà ottimi effetti sull'autostima, sull'ansia e sulla produttività nel lavoro. Easyfit esce dai confini dei propri centri per accompagnarti in ogni momento della tua giornata, guidandoti in un percorso di miglioramento globale che toccherà ogni aspetto della tua vita, producendo effetti benefici sul corpo e sulla mente.

REGULAR EXERCISE: MUOVITI!



L'organismo umano non è nato per l'inattività, il movimento gli è connaturato e una regolare attività fisica, anche di intensità moderata, contribuisce a migliorare tutti gli aspetti della qualità della vita. Easyfit grazie ad uno staff di professionisti, 4 centri sul territorio, strumenti e macchinari d'eccellenza, può realmente aiutarti nel perseguire un obiettivo così importante, perché oltre la prestazione fisica, oltre il peso forma e il tono muscolare, c'è la tua salute e una qualità di vita migliore!

FEEL GOOD: NON TI SENTI MEGLIO?



Aggiungere una sana abitudine equivale a espellere una cattiva, cambiare abitudini è difficile, ci porta fuori dalla zona di comfort, rendendoci più vulnerabili. Bisogna essere consapevoli però che l'unico modo esistente per progredire, è migliorare nella vita, in qualunque settore, e proprio cambiare! Mangia meglio, smetti di fumare, muoviti di più, sii positivo, riposati, gestisci lo stress... non sono delle imposizioni! Ora puoi migliorare la tua vita. C'è Easyfit al tuo fianco!

EASYFIT PALESTRE

Società Sportiva Dilettantistica a Responsabilità Limitata
SEDE DI FIUMICINO - P.zza Geo. C.A. Dalla Chiesa, 40

Affiliazione Cool n° 187302

Infoline 06 6506909 - 392 9973886 - fiumicino@easyfitclub.it - www.easyfitclub.it

Reg. Imp. e Prov. di Roma Cod. Fiscale Forma No 11.614721007 / Capitale Sociale Euro 200000 IRLA 096302093



Partner Tecnico



Powered by



Auditorium, 700mila euro per la progettazione

Stanziati i fondi per l'ex Centrale Enel, il bando va indetto dalla centrale unica appaltante, 500mila euro per il progetto definitivo, 200mila per quello esecutivo

di Maria Camilla Capitani

Il Comune di Fiumicino ha stanziato 700 mila euro per la progettazione dell'Auditorium del Mare, che sorge- rà dalle ceneri dell'ex Centrale Enel di via del Faro. La spesa complessiva - dichiara Ezio Di Genesio Pagliuca, assessore alla Pianificazione - prevede 500 mila euro per la progettazione definitiva e 200 mila euro per la progettazione esecutiva. Nonostante l'Amministrazione comunale abbia reperito i fondi necessari, bisogna attenersi alla normativa secondo la quale il bando deve essere emanato dalla centrale unica appaltante. Gli uffici della sede comunale di via Portuense attendono con ansia l'indizione della gara per poter avere il progetto di un'opera di estrema importanza e da sempre sognata.

La struttura di via del Faro è entrata a far parte dei beni comunali lo scorso 5 dicembre. I fondi necessari per la realizzazione dell'Auditorium arriveranno nel corso del 2017 per la maggior parte dal Governo, circa 6 milioni di euro. I restanti 2 milioni saranno a carico del Comune, nel cui costo rientra anche l'acquisizione della struttura. Il finanziamento da parte del Governo è stato deciso dopo che l'Amministrazione comunale ha aderito al bando avviato dalla Città Metropolitana di Roma Capitale per la presentazione di progetti per la predisposizione del "Programma straordinario di intervento per la riqualificazione urbana e la sicurezza delle città



metropolitane". Si tratta di un progetto di grande importanza per Fiumicino che deve svolgere il ruolo di inserire nel contesto sociale e territoriale una nuova funzione: un polo per la musica, un auditorium, un centro culturale polifunzionale in grado di rilanciare e valorizzare le potenzialità sociali ed economiche del territorio e fungere da polo catalizzatore di futuri eventi. Nel rispetto dei caratteri originali dell'opera di Morandi, il progetto mira a colmare un limite evidente: la mancanza a Fiumicino di spazi di aggregazione e di incontro. L'idea è

quella di rendere la Centrale il nuovo punto di riferimento per gli eventi culturali della città e di creare un rapporto preferenziale con il sistema del verde di Villa Guglielmi alla quale verrà collegata da un passaggio diretto.

"Sarà un luogo di aggregazione, un centro polifunzionale unico su tutto il litorale, aperto alla musica, al cinema, al teatro, a mostre di ogni genere - ribadisce Montino - un Auditorium del Mare al centro della città, sottratto a possibili speculazioni edilizie e restituito a tutti i cittadini del nostro Comune".



TIBURZI

PORTE E INFISSI



Vieni a toccare con mano la tua porta

Porte
da **95€**



Grate
e Persiane da **250€/mq**

Portoni
blindati
conVetro
da **990€**



Finanziamento in 10 mesi a tasso 0



-  Via della Scafa, 374/a
Fiumicino
-  Tel: 06.65025262
Fax: 06.99332964
-  info@tiburzigroup.it
tiburzigroup.it

Asilo Coni Zugna, pronto nel 2018

È ripartito il cantiere, la struttura di 2.500 metri quadrati sarà in grado di ospitare 60 bambini, a Focene tutto pronto per la nuova scuola media

di Francesco Camillo

Per constatare l'andamento dei lavori nei cantieri a fine gennaio c'è stato il sopralluogo del sindaco di Fiumicino Esterino Montino e dell'assessore ai Lavori Pubblici Angelo Caroccia. Prima tappa il cantiere per il nuovo asilo nido che si sta realizzando in via Coni Zugna, che nel febbraio del 2015 subì uno stop a causa di un improvviso crollo di una parte del solaio in costruzione. Si tratta di una struttura di 2.500 metri quadrati in gra-

che servirà sia come ulteriore sala da gioco per i bambini, sia come spazio per spettacoli, recite e attività varie.

“È ripresa la costruzione del nuovo asilo di via Coni Zugna - ha spiegato il sindaco Montino - dopo il crollo all'inizio del 2015 e dopo che l'Amministrazione comunale ha emesso il provvedimento di risoluzione contrattuale con la ditta incaricata dei lavori per grave inadempimento per violazioni alle norme di sicurezza nei cantieri. Ma c'è voluto tem-

ra molto ampia, moderna e con tutti i comfort, con ampi spazi di socializzazione e gioco sia all'aperto che al chiuso. Spero sia pronta per i primi mesi del prossimo anno”.

“Il cantiere - ha aggiunto l'assessore Caroccia - ha riaperto il 2 dicembre scorso e sta andando avanti a pieno regime. È stata puntellata tutta la struttura e stiamo andando avanti con la parte nuova, gettata da poco. I giorni stimati per ultimare i lavori erano

600, ma vanno considerati i giorni di stop, adesso man mano vogliamo recuperare questo ritardo. A tal fine abbiamo messo più squadre al lavoro per dare al più presto una risposta fondamentale alla cittadinanza, che da tempo aspetta quest'opera”. La visita per cantieri è poi proseguita a Focene, prima alla nuova scuola media di Focene, i cui lavori sono stati da poco ultimati e che è in attesa di essere inaugurata. Oltre ai lavori per le scuole, l'Amministrazione comunale è impegnata anche per quelle strade che si pre-



do di ospitare 60 bambini, con 3 sale gioco, 3 sale mensa, 3 sale riposo e 3 sale per il cambio dei bambini. Una per ogni ciclo di età: lattanti (0-1 anno), semidivezzi (1-2 anni) e divezzi (2-3 anni). Al centro della struttura verrà realizzato un giardino d'inverno con ampie vetrate

po per ripartire, perché nel frattempo ci sono stati ricorsi e la sentenza del tribunale che ha confermato la validità del provvedimento del Comune. Adesso la seconda impresa che era in graduatoria per l'appalto si è resa disponibile a completare l'asilo. È una struttu-

presentano in pessime condizioni. “Si è lavorato su circa un chilometro di via Coni Zugna all'Isola Sacra - continua Caroccia - per poi passare su via Portuense, nel tratto di competenza dell'Amministrazione tra via Coccia di Morto e la sede comunale”.



La scelta e la qualità del Made in Italy

Tante soluzioni per arredare il bagno con prodotti italiani raffinati e di pregio. Showroom con prodotti per la posa materiali edili per la ristrutturazione di interni ed esterni, sanitari, rubinetteria, pavimenti, specchi e accessori delle migliori marche.



————— RIVENDITORE AUTORIZZATO —————

ceramica
SANT'AGOSTINO

CERAMICHE
PIEMME

FIORANESE
CERAMICA

coem

MARAZZI

F.lli Frattini

newform

KOR-NOOR

PETROLI

**Edilizia
Silvestri**

Via della Corona Australe, 3/5/7/9
00057 Maccaroso - Fiumicino (RM)
Tel. 06.6678245 - 06.6679004 - Fax 06.6678736
www.ediliziasilvestri.com - info@ediliziasilvestri.com

Ecco le foto trappole

Grazie al bando vinto, nuove telecamere sulle strade comunali più colpite dallo scarico selvaggio

di Fabio Leonardi

Il Comune di Fiumicino ha incassato, a seguito della partecipazione al bando per la concessione di contributi ai comuni della Città Metropolitana di Roma Capitale, una cifra pari a 42.500 euro finalizzata a interventi "per incrementare la percentuale di raccolta differenziata di rifiuti" attraverso il progetto "monitoraggio delle strade comunali e provinciali per la verifica della presenza di particolari tipologie di rifiuti e successiva raccolta periodica". "Esprimo soddisfazione - dice la presidente del Consiglio comunale Michela Califano - che anche il mio Comune si sia aggiudicato un contributo per la rimozione di rifiuti sulle strade provinciali

guarda il decoro e la salute di tutti".

"Finalmente - aggiunge il presidente della Commissione Ambiente Massimiliano Chiodi - parte la sperimentazione con le foto trappole. Era una richiesta su cui abbiamo lavorato da tempo in Commissione, con l'assessore Roberto Cini, il dirigente Claudio Dello Vicario, gli uffici e l'ex delegato alla Città Metropolitana Michela Califano. Esso fa parte della lotta che questa amministrazione sta portando avanti contro i "furbetti" dell'abbandono dei rifiuti e per il monitoraggio delle strade territoriali". L'intento è anche quello di far decollare in maniera definitiva la raccolta differenziata, visto che con tale meto-

banco dell'Ufficio Ambiente abbiamo effettuato un sopralluogo presso lo stabilimento Remaplast di Pomezia, la piattaforma dove l'Amministrazione conferisce la frazione contenente la plastica, l'alluminio e il barattolame proveniente dal porta a porta ormai a regime su tutto il nostro territorio. Nell'occasione, oltre a visitare gli impianti molto all'avanguardia, abbiamo presenziato all'operazione di campionamento mensile effettuata per valutare la qualità del conferito. Come noto da questo materiale, cosiddetto "nobile", l'Amministrazione ricava importanti entrate, per il 2016 è previsto un introito di circa 700mila euro, che contribuiscono in maniera considerevole a bilanciare i costi del servizio di raccolta e smaltimento delle frazioni meno riciclabili avviate nelle altre piattaforme".

Nel frattempo, visto le problematiche riscontrate dai cittadini, sono stati leg-



che attraversano il nostro territorio. È un bando che feci prima di andare via da Città Metropolitana a beneficio di tutti quei territori che hanno al loro interno strade provinciali, per dare un aiuto alle amministrazioni su una questione, quella dei rifiuti in strada, che ri-

dologia i rifiuti diventano una grande risorsa. Ne è più che mai convinto l'assessore all'Ambiente Roberto Cini, dopo la visita all'impianto che tratta la raccolta del Comune di Fiumicino: "Prima di Natale - spiega Cini - insieme all'architetto Francesco Giam-

germente variati gli orari di apertura al pubblico del centro raccolta di Pesce Luna, ora aperto dal lunedì al venerdì dalle 8.00 alle 11.00 e dalle 15.00 alle 18.00; il sabato dalle 11.00 alle 14.00 e dalle 15.00 alle 18.00".

Info: www.fiumicinodifferenzia.it.

PNEUMATICI E MANUTENZIONE IN TOTALE LEGGEREZZA



Via Portuense, 2385/B
Fiumicino (RM)
Tel: 06 65048409

Driver
PNEUMATICI E ASSISTENZA

Proroga ai vigili stagionali

Contratto prolungato per 25 agenti fino al 28 febbraio. Ricerca di collaboratori per le iniziative studenti nelle aree archeologiche

di Fabio Leonardi

Sono stati prorogati, attraverso una delibera di Giunta, i contratti di 25 agenti di Polizia Locale a tempo determinato in scadenza il 15 gennaio. In questo modo i "vigili stagionali" continueranno a prestare servizio anche per

blocco della circolazione e attenuare i disagi dovuti ai lavori sul Ponte Due Giugno. La proroga li terrà in servizio circa un mese e mezzo in più rispetto al passato. Colgo l'occasione per ringraziare tutti gli agenti di Polizia Locale che in questi giorni, in particolari condi-



tutto il mese di febbraio. Il personale verrà impiegato in servizi di controllo finalizzati alla sicurezza urbana e a quella stradale. Sono stati così modificati i periodi della stagionalità nel periodo invernale che, in precedenza, prevedevano un'assunzione dal 1° dicembre al 15 gennaio. "Si tratta di un atto particolarmente importante - sottolinea il sindaco Esterino Montino - soprattutto in questo periodo nel quale è necessario supportare il lavoro del nostro corpo di Polizia Locale impegnato su numerosi fronti in un territorio che, lo ricordo, è più grande di quello della Provincia di Trieste. Si tratta di personale che sarà impiegato anche nel sistema di gestione della viabilità per scongiurare situazioni di



zioni di freddo e cattivo tempo, hanno svolto e continuano a svolgere un lavoro indispensabile alla cittadinanza nella regolazione del traffico - conclude Montino - nei pressi di via dell'Ae-

roporto sul quadrante di Fiumicino Isola Sacra".

Nel frattempo, anche quest'anno, l'Assessorato alla Cultura del Comune di Fiumicino in collaborazione con la Soprintendenza Speciale per i Beni Archeologici di Roma promuove l'iniziativa "Nel segno dell'articolo nove. Il porto di Roma imperiale e la necropoli dell'Isola Sacra si raccontano agli studenti". L'anno scorso circa 600 partecipanti tra gli alunni iscritti al terzo anno delle scuole secondarie di primo grado del Comune di Fiumicino sono stati coinvolti in un percorso di apprendimento che ha coniugato alcune nozioni elementari di diritto costituzionale e di legislazione dei beni culturali, di storia e di archeologia con la visita alle aree archeologiche e lo svolgimento di specifiche attività di laboratorio fotografico, svolte in sinergia con gli istituti scolastici. A questo proposito sul sito istituzionale del Comune di Fiumicino, sezione Albo Pretorio, è presente un avviso pubblico rivolto a operatori che, per preparazione ed esperienza dei propri componenti e collaboratori, siano in grado di supportare il Comune nella realizzazione dell'iniziativa. La proposta di collaborazione è indirizzata a soggetti (a titolo esemplificativo: associazioni culturali formalmente costituite, società, ecc.) aventi sede e/o operanti attivamente nel territorio della Città Metropolitana di Roma Capitale. Al fine della collabo-

razione sono richiesti requisiti specifici presenti all'interno dell'avviso pubblico, dove è anche possibile reperire tutte le informazioni per la presentazione delle domande.



la soluzione per la tua casa

PAVIMENTI · RIVESTIMENTI · PARQUET
SANITARI · RUBINETTERIA · FINESTRE · PORTE
VASCHE IDROMASSAGGIO · CABINE DOCCIA ANCHE SU MISURA

visita il nostro
showroom

dal lunedì al sabato dalle 06.30 alle 19.00
la domenica dalle 07.00 alle 13.00



Tek
HOME STORE

Via delle Pinne 30 - 00054 Focene Fiumicino (Rm)
tel 06.65.08.81.66 - info@tekcostruzioni.com
www.tekhomestore.it - trovaci su  

LUN - SAB: 06.30 - 19.00 CONTINUATO; DOM: 07.00 - 13.00

Edilizia, arriva il Sue

Dal 1° febbraio è stata attivata la nuova piattaforma digitale per la presentazione delle pratiche, dal 1° maggio le istanze si accetteranno solo per via telematica

di Aldo Ferretti

Il Comune di Fiumicino a fine gennaio ha presentato il "Sue telematico", il nuovo servizio per i cittadini e le imprese per l'inoltro telematico delle istanze riguardanti le pratiche edilizie. Dal 1° febbraio scorso è quindi stata attivata la piattaforma digitale che serve

invitano tutti gli utenti ad accreditarsi fin da subito sul portale. A introdurre la presentazione dello scorso 23 gennaio è stato l'assessore alle Politiche del Territorio Ezio Di Genesisio Pagliuca. Tra i presenti anche la dirigente Alessandra Natili e il presidente della Commissione Ur-

vita amministrativa del nostro Comune in quanto, con la sua introduzione, il professionista e il privato potranno seguire tutto l'iter del titolo abitativo o l'intervento edilizio oggetto della richiesta inoltrata. In questo modo si concretizzerà quella trasparenza tota-



per la presentazione di tutte le pratiche tecniche. Al fine di familiarizzare con il nuovo sistema, la consegna delle pratiche potrà avvenire per un periodo limitato sia in forma cartacea che digitale. Dal 1° maggio cesserà il periodo transitorio e le istanze dovranno essere presentate esclusivamente in forma digitale accreditandosi al portale Seuet. Per questo si

banistica Giampaolo Nardozi. "Questo sistema - afferma l'assessore Di Genesisio Pagliuca - è perfettamente in linea con tutte le recenti novità dal punto di vista normativo. Siamo uno dei primi comuni a permettere al cittadino la presentazione di tutte le pratiche online. L'istituzione di un servizio così importante è una grandissima innovazione nella

le, unita allo snellimento e velocizzazione dell'iter, con conseguente guadagno in tempo e risorse. Questa innovazione è nelle corde del programma dell'Amministrazione Montino. Ringrazio la dirigente Alessandra Natili per il lavoro che ha fatto e tutti i dipendenti dell'area edilizia senza i quali tutto ciò non sarebbe stato possibile".



Nelle scuole del Comune di Fiumicino, da una collaborazione tra l'assessorato alla Pianificazione del Territorio e la società Polab, sta per partire un progetto di "alfabetizzazione tecnologica". Si tratta di percorsi formativi rivolti a studenti sul tema delle sorgenti di campi elettromagnetici e del corretto utilizzo delle tecnologie. L'aumento negli ultimi anni delle fonti artificiali di campi elettromagnetici (impianti radio-visivi, telecomunicazioni, dispositivi personali, etc.) sta causando nella popolazione preoccupazione e una crescente domanda di informazioni; questo anche perché è sempre più difficile percepire l'intensità dei campi elettromagnetici a cui si è esposti. "La Pubblica Amministrazione, - spiega l'assessore Ezio Di Genesio Pagliuca - grazie a questo progetto, può offrire risposte concrete alle domande sempre più frequenti dei cittadini. Attraverso l'attuazione di questo progetto, rivolto a ragazzi di età compresa tra i 10 ed i 13 anni, che frequentano le ultime classi delle scuole elementari e tutte quelle delle scuole medie inferiori, si mira a stimolare la conoscenza dei campi elettromagnetici, facendo conoscere le differenze tra i diversi tipi di sorgente, domestica e ambientale". Ancora, a diffondere un'informazione dettagliata sul corretto utilizzo dello smartphone e di tutti gli altri strumenti utilizzati quotidianamente per la connessione e la comunicazione digitale, a stimolare comportamenti virtuosi, derivanti dalla conoscenza dei livelli di campo elettromagnetico ne-

I bambini si osservano

Parte la sperimentazione in alcune scuole comunali, i ragazzi tra i 10 e i 13 anni con un sensore misureranno il livello di inquinamento elettromagnetico nelle proprie case

di Marco Traverso

gli ambienti in cui quotidianamente viviamo, rispetto all'utilizzo dei dispositivi e degli stili di vita.

Tra gli obiettivi del progetto c'è anche il riconoscimento degli aspetti comportamentali e sociali legati all'uso degli strumenti digitali e delle insidie derivanti da un uso improprio dei mezzi di comunicazione e di socializzazione. In effetti gli adolescenti e i ragazzi cominciano a fare da subito un uso piuttosto rilevante di smartphone e tablet, ma il loro rap-

porto con questi strumenti è ancora poco consapevole. Far capire qual è l'approccio corretto è quindi più che mai importante in un momento della vita in cui determinate abitudini si stanno affermando e consolidando. "Per questo a ciascun alunno sarà fornito un sensore portatile di rilevamento eyEM - rivela l'assessore - che diverrà il suo "occhio elettromagnetico" personale e tratterà i suoi comportamenti in termini di esposizione alle radiazioni. In questo modo l'informazione che si andrà a dare ai ragazzi avrà una positiva e forte ricaduta su tutta la cittadinanza, veicolando l'informazione stessa attraverso il canale famiglia".



Le rose in via della Foce Micina

Messe 300 piantine lungo la spartitraffico della strada. L'assessore Roberto Cini: "L'idea è quella di migliorare il decoro lungo le principali vie di accesso"

di Fabio Leonardi

L'A - afferma l'assessore Di Genesio Pagliuca - ssessorato all'Ambiente del Comune di Fiumicino ha perfezionato gli incarichi per lo sfalcio e la cura del verde a due ditte, una per la zona nord del Comune e l'altra per la zona sud. Dal bando assegnato, così come rilevato dal Dirigente, erano previsti degli interventi di interesse pubblico. In particolare per la ditta Dafne, che si occupa della zona sud del Comune, si è pensato insieme di destinare questo intervento allo spartitraffico di via Foce Micina. "Abbiamo scelto questa zona - spiega l'Assessore all'Ambiente Roberto Cini - perché è una delle porte d'ingresso alla città e deve diventare un biglietto da visita qualificato. Nei pressi della rotatoria di Coccia di Morto, come è noto, ci sono altri progetti, come il trasferimento del mercato rionale con nuovo plateatico e parcheggi di scambio".



La Dafne ha così realizzato l'impianto di irrigazione e messo a dimora 300 pian-

te di rose, resistenti anche agli scarichi del traffico automobilistico. La speranza è che con la fioritura primaverile il tutto si trasformi in un piacevole colpo d'occhio, nonostante la difficoltà di realizzare un unicum a causa della presenza dei tabelloni pubblicitari. "La nostra idea - annuncia l'assessore Roberto Ci-

ni - è quella di replicare la medesima operazione in altre zone del territorio".



CONAD

Persone oltre le cose

Viale Castel S. Giorgio, 215 - Maccarese - Tel. 06.66.78.400

Viale Coccia di Morto, 223 - Focene - Tel. 06.65.08.31.07

Viale della Pineta - Fregene - Tel. 06.61.96.83.39 (orario 8,00-20,00 anche domenica)
orario 8,00-20,00 - festivi 8,00-13,00

PARCHEGGIO - LOCALE CLIMATIZZATO - PAGOBANCOMAT - CARTE DI CREDITO



Quel parcheggio vergognoso

Al Parco Leonardo dopo le 22.00 funziona una sola macchinetta per pagare il ticket, file interminabili e proteste generali per il disservizio

di Aldo Ferretti

Da diversi mesi sui social tiene banco la discussione sulla gestione dei parcheggi a Parco Leonardo. Nelle serate in cui è massima l'affluenza, vista la presenza di negozi, ristoranti, sala giochi, bingo, e soprattutto del cinema il pro-

blema diventa evidente. "Recentemente - racconta un residente di Fiumicino - sono andato a vedere un film. Finito lo spettacolo sono quasi le 22.00, i bambini sono contenti e noi genitori non vediamo l'ora di tornare a casa. Non resta che pagare il biglietto del

parcheggio e qui arriva l'amara sorpresa. In tutto il centro commerciale funziona una sola macchinetta, quella davanti all'uscita del cinema. C'è una fila chilometrica, cerchiamo inutilmente una macchina funzionante sotto, riprendiamo l'auto, facciamo il giro di tutti gli ingressi, riandiamo sopra a ogni discesa. Niente, solo una macchinetta per tutto il centro commerciale più grande d'Europa. Una vergogna senza giustificazioni, intollerabile, assurda. Qualcuno dovrebbe chiedere scusa e metterci la faccia".

E non è l'unica rimostranza, tanto che anche su TripAdvisor sono iniziati a comparire i commenti in merito. "Il centro in realtà ha dei bei negozi - si legge in una delle recensioni - e soprattutto il cinema più grande della città, dove puoi trovare tutti i film. Ma il parcheggio è un dramma. A parte credo sia l'unico centro commerciale in cui si paga il parcheggio. Quando c'è tanta affluenza per entrare c'è tante fila, perché solo due sbarre funzionano! Le altre sono rotte a tempo indeterminato. Per uscire bisogna pagare il biglietto nella macchinette, peccato che la maggior parte siano rotte. Scandaloso".

E oltre all'odissea per pagare il parcheggio, c'è il rischio di trovare un'altra amara sorpresa una volta arrivati alla macchina. Da diverso tempo, infatti, dei balordi rompono i finestrini delle auto per rubare tutto quello che trovano di buono. Insomma, la situazione è insostenibile.

ADDIO
ritenzione idrica,
insonnia, stress,
fame nervosa...

KILI DI TROPPO



+ di 400
centri
in Italia

FIUMICINO
Via della Foce Micina 116
Tel. 06 65048298

NATURALE
STARE BENE!

NATUR HOUSE
Esperti in Educazione Alimentare

CONSULENZA GRATUITA
Scopri tutti i negozi in Italia su
www.naturhouse.it

Migranti ai lavori socialmente utili

Il 19 gennaio prima uscita alla presenza del prefetto di 12 ospiti del Centro di via Bombonati per la pulizia dell'area del Faro

di Paolo Emilio

Dodici ragazzi, tra i 18 e i 25 anni, provenienti da Ghana, Libano, Gambia, Costa D'Avorio e Nigeria, scelti tra i 60 richiedenti asilo ospitati dalla scorsa estate presso il Centro di accoglienza di via Bombonati a Isola Sacra, lo scorso 19 gennaio hanno iniziato a ripulire dai rifiuti l'area adiacente al vecchio Faro di Fiumicino. L'iniziativa è parte integrante del protocollo di intesa per il coinvolgimento volontario dei migranti richiedenti asilo presenti sul territorio in lavori socialmente utili, firmato lo scorso 2 settembre tra il Co-

Consiglio comunale e delle Forze dell'ordine, hanno presenziato alla prima uscita ufficiale del centro di via Bombonati, gestito dalla onlus Virtus Italia. Con il legno recuperato i ragazzi ricostruiranno, di loro iniziativa, la staccionata degradata del parco del Faro. "Siamo davvero felici che finalmente questo progetto sia partito - ha dichiarato il sindaco Montino - impegnando i ragazzi stranieri ospitati in via Bombonati in lavori socialmente utili. I migranti, prima di intraprendere questa attività, che li impegnerà dal lunedì al giovedì, dalle 9 alle 13, han-

tro di accoglienza, ma piuttosto utilizzarle al servizio della comunità, rappresenta un'occasione di integrazione, di formazione, di reciproca conoscenza e quindi di utilità per tutti. Un modo anche per superare stereotipi, differenze e diffidenze. Posso dire con orgoglio che il Comune di Fiumicino è uno dei comuni italiani precursori in progetti di questo tipo".

"Ciò che è iniziato a Fiumicino - sottolinea il prefetto Basilone - è un progetto positivo e virtuoso. Diamo ai cittadini la sensazione che l'immigrato che viene sul nostro territorio non viene a sfruttare. È un dovere di un Paese civile assisterli. Nel frattempo li integriamo in modo che nessuno rimanga indietro. Appliciamo ciò che il nostro Paese, che ha una storia d'immigrazione lunghissima, ha sempre fatto. Noi veniamo da una storia di emigrazione: dobbiamo essere pronti a ricordarci questo dato".

L'opposizione di centrodestra con i consiglieri William De Vecchis, Mauro Gonnelli e Federica Poggio ha contestato l'accordo: "Parata in grande stile di autorità, consiglieri e assessori in prima fila per i profughi del centro rifugiati. Ci saremmo aspettati questa mobilitazione anche per i licenziati delle società aeroportuali o del settore turistico ed edile locale o per i disoccupati residenti del comune. Ma come spesso avviene in questi tempi due pesi due misure, continuiamo a essere critici e a vigilare sui costi di questa operazione, presentando accesso agli atti".



mune di Fiumicino e la Prefettura di Roma. E proprio il prefetto di Roma Paola Basilone, insieme al sindaco Esterino Montino, alla presidente del Consiglio comunale Michela Califano e agli altri membri della Giunta, del

no sostenuto un corso di formazione e saranno seguiti dalla cooperativa Il Faro, nelle opere di piccola manutenzione, pulizia di giardini e ciclabili, sfalci sulle strade. Non lasciare abbandonate queste persone in un cen-

**Avere uno smartphone
è ancora più
conveniente!**

Vodafone
Power to you



LG K4



+49,99
€

Turbo



+29,99
€

Huawei Y5 II



+59,99
€

Smartprime



+69,99
€

Samsung J3



+109,99
€

LG K10



+109,99
€

+ 2 GB per 30 rinnovi ..anche con RID



Vodafone Store Fiumicino Via Giorgio Giorgis, 48/50

Un tavolo per il turismo

Lo chiede Massimo Coriddi per Federalberghi Fiumicino: "Nelle nostre strutture arrivano 750mila turisti l'anno, dobbiamo saperli accogliere meglio unendo pubblico e privato"

di Francesco Zucchi

Come è stato il 2016 per il turismo a Fiumicino? Per rispondere a questa domanda abbiamo interpellato Massimo Coriddi, capo delegazione Fiumicino di Federalberghi, associazione che nel territorio comunale rappresenta ben 19 alberghi con 1.782 stanze e 3.000 posti letto. "Il 2016 è stato sicuramente un anno difficile per diversi motivi che hanno influenzato i grandi flussi turistici - dichiara Coriddi - basti pensare al rischio attentati nelle grandi città europee. Partiamo dai dati ufficiali pubblicati dall'Ente Bilaterale Turismo Lazio, rispetto al 2015 il calo di presenze negli alberghi di Fiumicino si è attestato a un -5,51%, un dato negativo ma non sorprendente se paragonato ai risultati nazionali e soprattutto a Roma. Dove, nonostante l'Anno Santo, si è registrato un incremento solo del 2%, che per le strutture alberghiere si è tradotto in una crescita solo dello 0,58%, molto al di sotto di quanto stimato dalle previsioni internazionali. Tornando a Fiumicino ci sono da considerare altri elementi, per esempio che a dicembre del 2016 c'è stato un incremento delle presenze rispetto allo stesso mese del 2015, quindi un segnale in controtendenza magari di buon auspicio per il 2017".

Fin qui i dati, poi, situazione internazionale a parte, bisogna fare i conti con quella che è considerata una grande minaccia dagli operatori. Come descritto qualche mese fa proprio su queste

pagine, l'offerta turistica alberghiera lotta da tempo contro la proliferazione di forme alternative di ospitalità che ancora sfuggono ai controlli, con grave danno non solo erariale. "Nonostante il nostro ripetuto grido d'allarme - conferma Coriddi - basta consultare qualsiasi sito di prenotazione online per verificare la proliferazione incontrollata di strutture prive di autorizzazioni e di requisiti igienico-sanitari. Appartamenti in affitto venduti online senza pagamento di Iva e imposta di soggiorno, senza nessun tipo di controllo, una concorrenza sleale che non viene affatto sanzionata come dovrebbe. Le aziende alberghiere, al contrario delle strutture parallele, oltre a rispettare tutte le normative, grazie alla imposta di soggiorno producono un costante gettito diretto ai comuni. Nel caso di Fiumicino l'imposta annuale ammonta a oltre 1,2 milioni di euro. Dall'assessore al Turismo della Capitale, Adriano Meloni, stanno arrivando i primi segnali di una stretta e di maggiori controlli su queste strutture, speriamo che il suo esem-

pio sia seguito da tutti i comuni interessati dal fenomeno, in particolare da quello di Fiumicino".

Altro tema molto sentito da Massimo Coriddi è la necessità di una politica turistica comunale il più possibile condivisa. "C'è un dato - continua Coriddi - su cui credo tutti debbano riflettere: negli alberghi di Fiumicino si registrano in media 750mila presenze l'anno. Questo significa che il territorio dispone già di un consistente flusso turistico che non va solo incrementato ma per prima cosa gestito. Come categoria siamo favorevoli alla tassa di soggiorno e alla sua parziale destinazione, fissata per legge, per finanziare le iniziative turistiche locali. Ma senza entrare nel merito delle scelte fatte finora, chiediamo al sindaco Esterino Montino di istituire un tavolo permanente tra Amministrazione comunale e la nostra categoria che, con la sua esperienza nel settore e il contatto quotidiano diretto con i turisti, è in grado di formulare proposte e idee concrete. Faccio un esempio banale quanto indicativo: come è possibile che a Fiumicino dove ci sono tanti importanti alberghi non esista una segnaletica turistica stradale che li indichi come in ogni altra località? L'arredo urbano, il verde pubblico, sono requisiti fondamentali per l'accoglienza, ma vanno coordinati insieme tra pubblico e privato, come la maggior parte delle iniziative. Lo ripeto, partiamo da un tesoro, un patrimonio di 750mila turisti l'anno. Vogliamo pensare di studiare insieme delle proposte per accoglierli al meglio e fargli conoscere questo territorio? Al

di là delle singole scelte, per quanto possa sembrare uno slogan, la mia convinzione è che insieme si può crescere. Ma è arrivato il momento di volerlo".



*pesca
pronta* 
Cash & Carry

Il partner ideale per ogni ristoratore

Professionalità, esperienza, propria flotta peschereccia
Arrivi giornalieri da tutto il mondo, frutti di mare depurati, tonno superfrozen



Fiumicino, via Giovanni Durli 45
Tel. 06.65.87.71 – Fax 06.65.87.72.14
www.pescapronta.it

Nuovo oleodotto Eni

Dalla Regione Lazio valutazione di impatto ambientale favorevole al nuovo collegamento di 33,4 km tra Pomezia e l'aeroporto di Fiumicino

di Maria Camilla Capitani

È arrivato il semaforo verde per la realizzazione di un nuovo oleodotto di collegamento tra Pomezia e Fiumicino. L'ok definitivo c'è stato dopo la pronuncia positiva della Regione Lazio in merito alla valutazione di impatto ambientale. Il progetto consiste nella realizzazione di un oleodotto di collegamento del deposito Eni di Pomezia con l'aeroporto di Fiumicino, per una lunghezza di 35,4 km, ed è finalizzato a potenziare e garantire la fornitura di carburante necessario a fronteggiare l'aumento del volume di traffico aereo dell'aeroporto stesso. L'opera in progetto andrà a sostituire l'attuale sistema di approvvigionamento di carburante per l'aeroporto, il quale risulta aver creato più volte diverse "criticità" dovute alle condizioni meteorologiche, visto che esso è assicurato tramite due punti di ingresso via mare (campo boe a Fiumicino e torre a mare di Civitavecchia), tali da non consentire l'avvicinamento delle navi cisterna. L'alternativa mediante l'uso di autobotti da Gaeta a Fiumicino, che risulta già essere stata utilizzata, determina un impatto ambientale per l'incremento del traffico di mezzi pesanti. Il carattere strategico del progetto è stato rilevato anche dal Ministero dell'Ambiente il quale ha evidenziato che la realizzazione dell'oleodotto contribuirebbe a diminuire notevolmente l'inquinamento atmosferico prodotto dal trasporto su autobotti e ferrocisterne nonché il rischio di sversamento di carburante su strada. Il tracciato dell'infrastruttura in progetto prevede lo sfruttamento, per quanto possibile, dello stesso corridoio previsto per infrastrutture simili e prevede il posizionamento della relativa tubazione entro uno scavo di profondità massima di circa 2 metri. L'opera attra-



versa i territori comunali di Pomezia, Roma e Fiumicino e interessa aree caratterizzate da diversi contesti vincolistici, costituiti da beni paesaggistici tutelati quali fiumi torrenti e corsi d'acqua, aree boscate, zone di interesse archeologico, nonché da aree protette quali la Riserva Regionale di Decima Malafede per 16,265 km e la Riserva Naturale Statale "Litorale Romano" per 8,635 km. I lavori prevedono il completo interrimento della condotta a profondità tale da non interferire con lo sviluppo radicale delle piante che verranno messe a dimora in sostituzione di quelle abbattute (37 piante singole e circa 155 piante in gruppo); è inoltre previsto che le caratteristiche costruttive delle tubazioni impiegate permettano il rimboschimento completo dell'area di passaggio. In sintesi, il progetto presenta le seguenti caratteristiche: ubicazione del tracciato secondo un percorso che permette di evitare il più possibile l'attraversamento di aree di pregio; interrimento totale della condotta; accantonamento dello stra-

to superficiale di terreno e sua ridistribuzione sulla superficie dello scavo, a posa della condotta avvenuta; utilizzazione di aree prive di vegetazione arborea e/o arbustiva per lo stoccaggio dei tubi; utilizzazione, per quanto possibile, di viabilità esistente per le strade di accesso alla pista di lavoro; realizzazione di tunnel per il superamento in sotterraneo di tratti particolari; programmazione dei lavori, per quanto reso possibile dalle esigenze di cantiere, nei periodi più idonei dal punto di vista climatico. Come evidenziato dall'Ardis, "l'oleodotto in progetto verrà posto in opera completamente interrato per tutti i tratti di attraversamento delle aree a rischio idraulico e pertanto non si avranno interferenze sul deflusso delle piene. L'attraversamento dell'intera area fluviale del Tevere e del fosso Galeria sarà realizzato in trivellazione, posando la condotta a profondità tali che la stessa non possa interferire in alcun modo con i processi di dinamica fluviale né a maggior ragione con il deflusso delle piene".



Piccolo Zoo



**170mq di esposizione
di alimenti e accessori
delle migliori marche...
venite a scoprire
le nostre offerte**

ROYAL CANIN



TRAINER
FOOD & PLAY NUTRITION

DaDog

Monge

Esclusioni
Dietetico



almo nature
pet food & care

oasy
WELLNESS

Schesir
NATURAL

**NATURAL
CODE**

VERSELE-LAGA

esera

advantix

seresto

FRONTLINE Combo

CANON
We love pets

TRIXIE

IMAC

FIUMICINO - VIA DELLA SCAFA, 369 / 371 / 373 - 00054

tel. 06 65025249 - piccolozoofco@yahoo.it

f Piccolo Zoo di Fiumicino



Perché scendo in campo

Un impegno per il territorio di Fiumicino

di Mario Baccini

Dopo una lunga consultazione e a seguito di numerosi incontri con i cittadini e le categorie di Fiumicino ho avuto la conferma che il nostro territorio vive in sofferenza a causa di una scarsa identificazione con il Comune, inteso come casa di tutti i territori, e ho potuto rilevare una sfiducia crescente nelle istituzioni rappresentative.

La crisi dei partiti politici ha aumentato la portata di questi fenomeni generando, nella migliore delle ipotesi, un'apatia da parte dei cittadini resi-

enti nei confronti della parola "politica" e... "partiti". Sono convinto che per ricreare la fiducia, necessaria a governare nel migliore dei modi, sia doveroso riqualificare l'offerta politica con programmi veritieri e nuove proposte. È mia intenzione riallacciare tutti i fili della nostra comunità che soffre di una precaria rappresentanza e, in particolare, vanno riunite tutte le forze sociali e produttive che sostengono l'economia del territorio in un unico modello al fine di realizzare un blocco coeso e consapevole in grado

di candidarsi ad amministrare per il bene comune. Bisogna restituire forza politica, culturale ed economica alla collettività: a tutte quelle persone, famiglie, associazioni e categorie che in questi ultimi anni hanno progressivamente perduto il loro potere socio-economico. Questo è il mio primo obiettivo. Ridare dignità rappresentativa a questi ceti (una volta chiamati medi) è un secondo argomento da affrontare. E a chi mi domanda se siamo di destra o di sinistra rispondo come Don Primo Mazzolari: "Né a sinistra, né a destra, né al centro, ma in Alto". Direte che non c'è un alto in politica e che, semmai, vale quanto la destra, la sinistra, il centro. Sto lavorando ormai da più di un anno per costruire, insieme a molti amici, questo blocco che può essere al "centro" come essenza vitale che ispira la vita amministrativa degli uomini pubblici a cui verrà affidata la gestione del Comune di Fiumicino. A queste persone, che vogliono assumere l'onore di impegnarsi direttamente nella misura delle proprie capacità e competenze per rinvigorire le attività del territorio e accrescere il benessere dei suoi cittadini, l'onere di fare un programma che sia condiviso e condivisibile con tutti gli elettori: una proposta sulla quale si cimenteranno le alleanze tra le realtà vive del comprensorio e quelle anime partitiche che condivideranno i metodi di comportamento e trasparenza da noi classificati in un codice etico.

C'è ancora molto da fare e molto da studiare, ma sono convinto che sia nostro dovere offrire ai cittadini una proposta seria sulla quale poter esprimere un giudizio di condivisibilità, al di là della mera accettazione. Scendo in campo per questo e chiedo a tutte le persone di buona volontà di partecipare direttamente per costruire gli strumenti necessari a difendere quanto c'è di buono ed evitare per quanto possibile situazioni problematiche, proiettando gli sforzi in un programma di attività che possa garantire un futuro di certezze per le nuove generazioni. Ringrazio, sin da ora, tutti coloro che vorranno partecipare con il proprio contributo a questa impresa.





dendo di dimettersi, come il consigliere comunale Federica Poggio: “In questi giorni dopo essermi consultata con i tanti amici che hanno sostenuto la mia candidatura, ho deciso di uscire da Forza Italia poiché non riesco a condividerne alcune scelte. Sono convinta che la politica debba rappresentare la città e non il simbolo. Preferisco mantenere la mia indipendenza e integrità, per rappresentare al meglio la mia idea di politica e quella di chi mi ha sostenuto”, ha dichiarato la Poggio.

La “ristrutturazione” di Forza Italia Fiumicino

Porte spalancate a Mario Russo e al suo gruppo, Roberto Merlini vice coordinatore, il consigliere comunale Federica Poggio esce dal partito

di Marco Traverso

Il 24 gennaio, con un comunicato dalla lunga gestazione, il coordinatore Forza Italia della Provincia di Roma, Adriano Palozzi, e il vice coordinatore Giuseppe Agostara, hanno comunicato che: “In un’ottica di ristrutturazione e crescita di Forza Italia Fiumicino, è stato nominato vice coordinatore di FI Fiumicino il consigliere comunale Roberto Merlini

che affiancherà l’attuale coordinatore comunale Massimiliano Graux”. Traduzione: Palozzi ha aperto le porte del partito a Mario Russo, la “volpe”, spostandone drasticamente il baricentro verso il suo gruppo di fedelissimi. E se la maggior parte del gruppo storico ha dovuto fare “buon viso a cattivo gioco”, qualcuno il giorno dopo ha sbattuto la porta deci-

Soddisfatto invece Roberto Merlini che ha ringraziato “i vertici del partito per la fiducia accordatami nel ruolo di vice coordinatore, oltre che ringraziare personalmente Palozzi, Agostara e tutto il coordinamento provinciale del partito, di cui fanno parte anche gli esponenti di Fiumicino Massimiliano Graux e il neo componente Mario Russo”. La volpe è tornata...

MY GARDEN

da 25 anni innamorati della natura

PIANTE e FIORI PER IL TUO SAN VALENTINO

Via Anco Marzio, 123-127 - 06.6523736 - 338.8612388

OASI Il mese della scoperta

Sono due gli appuntamenti previsti a febbraio nell'ambito delle visite guidate a tema organizzate dall'associazione Programma Natura all'Oasi di Macchia-grande (partenze alle 11.00 e alle 14.00 con prenotazione obbligatoria). Domenica 12 "Cuochi per uccelli"; nel periodo invernale in cui il cibo per i nostri amici uccelli scarseggia prenderà vita in oasi un laboratorio creativo nel quale grandi e piccini si cimenteranno nella creazione di "gustose" portate per i nostri amici volatili. Domenica 19 "Le tracce raccontano", per interpretare le tracce che si trovano in natura e come



EVENTI Carnevale a Mare

La 29° edizione del Carnevale a Mare di Fiumicino, la tradizionale sfilata di carri allegorici e gruppi mascherati per le vie del centro storico, è in programma domenica 26 febbraio. Ad aprire il corteo l'immane mascherata di Saltafiume, per quanto riguarda il percorso la Pro Loco di Fiumicino ha già annunciato che in questa edizione il percorso sarà rivisto a causa dei lavori per il Ponte Due Giugno. La realizzazione del marciapiede intorno all'edificio della Dogana su Via degli Orti non consente infatti più margine di manovra ai carri allegorici, che pertanto non potranno inserirsi su via di Torre Clementina. Pertanto il corso mascherato inizierà dal cantiere di realizzazione dei carri, in via Portuense, da lì i carri sfileranno lungo la stessa via, per fermarsi all'altezza della sede comunale. Qui sosterranno fino alla premiazione dei partecipanti e al finale col rogo della Regina del Carnevale, quindi rientreranno sul percorso inverso.

capire quale animale le abbia lasciate. Domenica 26 febbraio appuntamento all'Oasi Foce dell'Arrone (unica partenza alle 11.00 con prenotazione obbligatoria) con "Il mare d'inverno", un viaggio avvincente alla scoperta della biodiversità del mare con raccolta, studio e osservazione di reperti trovati lungo la costa. Info e co-

sti: adulti: 10 euro; over 65 anni: 8 euro; 6-14 anni: 8 euro; soci WWF con tessera valida: 4 euro; bambini con età inferiore ai 6 anni: 4 euro; residenti Comune di Fiumicino con documento valido: 4 euro; è possibile iscriversi al WWF direttamente in Oasi. Info: macchiagrande@wwf.it, tel. 339.1588245.



FIERA Cavalli a Roma

Ritornano i Cavalli a Roma e con loro si scatena la passione travolgente del grande pubblico, nei padiglioni di Fiera di Roma. Un fine settimana, dal 17 al 19 febbraio, con eventi, gare e manifestazioni, in un'atmosfera unica nel cuore del più grande circolo equestre di Roma, insieme a tan-

to divertimento, con spettacoli e momenti magici per tutte le età. Tanti incontri in un unico appuntamento: non mancheranno, nel calendario di Cavalli a Roma, i momenti di confronto per i professionisti del settore con convegni, conferenze e workshop di approfondimento, sulle diverse tematiche legate al mondo del cavallo.



VISITE Polledrara di Cecanibbio

Il programma di visite guidate proposte dall'associazione Natura 2000 offre a febbraio le seguenti date e destinazioni: sabato 11 la Foce dell'Arrone e il mare d'inverno; domenica 19 il Porto di Claudio; domenica 26 la Polledrara di Cecanibbio (prenotazione entro il 16 febbraio). Primo appuntamento di marzo, domenica 5 il Museo Barracco a Roma. Info e prenotazioni: natura2000@libero.it, tel. 339.6595890.



TRE F AUTO





VENDITA NUOVO FIAT E LANCIA



**CENTRO
REVISIONI M.T.C.C.**



USATO   **& PLURIMARCHE**



*Vetture
aziendali Km 0*

**CENTRO
GOMME**



Parcheggio Low Cost
Videosorvegliato 24h
NAVETTA GRATUITA
parkanddream.it

**OFFICINA
AUTORIZZATA**



Via Portuense, 2411/a/c Fiumicino
Tel. 06 65047663 Fax 06 6580456
trefauto@trefauto.it

f Gruppo
farmacrimi
il risparmio in farmacia



San Valentino

al tuo LUI e alla tua LEI ...
Regala **AMORE & BENESSERE**

dal 11 al 14 Febbraio

PROMO NUXE

PARIS

-30%



linee Nuxe men, huile prodigieuse, le parfum

FARMACIA FIUMICINO

VIA DELLE MEDUSE 77 - FIUMICINO

per maggiori informazioni tel. 06 65 02 5633 - email magazzino@farmacrimifiumicino.it

Fiumicino



www.farmacrimi.it

SCONTI

SU QUASI TUTTI I PRODOTTI

dal
25%

al
50%

SEGUI I BOLLINI E ORGANIZZA IL TUO ACQUISTO.

1+1
50%

2+1
33%

3+1
25%

I prezzi esposti si ottengono comprando prodotti uguali.

Acquistando prodotti diversi, con lo stesso bollino, il meno caro è gratis!

INFLUENZA & RAFFREDDORE

ACTIFED E ACTIGRIP
10 COMP.

2+1
33%



€ 9,30
se ne prendi 1

6,20
al prezzo

se ne prendi 3

ZERINOL
20 COMPRESSE

2+1
33%



€ 9,35
se ne prendi 1

6,25
al prezzo

se ne prendi 3

ZERINOL FLU
10 COMPRESSE E 10 CAPSULE

3+1
25%



€ 8,30
se ne prendi 1

6,25
al prezzo

se ne prendi 4

**NUROFEN INFLUENZA
E RAFFREDDORE**
10 COMPRESSE

2+1
33%



€ 8,60
se ne prendi 1

5,75
al prezzo

se ne prendi 3

**FLUIMUCIL INFLUENZA
E RAFFREDDORE**
10 COMPRESSE

2+1
33%



€ 6,83
se ne prendi 1

4,55
al prezzo

se ne prendi 3

MARRHEMED NASO CHRISO
SPRAY / 100 ML

2+1
33%



€ 8,30
se ne prendi 1

5,55
al prezzo

se ne prendi 3

VICKS SINEX ALDE
SPRAY

2+1
33%



€ 9,40
se ne prendi 1

6,30
al prezzo

se ne prendi 3

ACQUA DI GIRMIONE
4 ML ACQUA

2+1
33%



€ 12,30
se ne prendi 1

8,20
al prezzo

se ne prendi 3

ACTIFED NASALE
SPRAY 10 ML

2+1
33%



€ 9,05
se ne prendi 1

6,05
al prezzo

se ne prendi 3

VICKS MEDINAIT
SCIROPO 40 ML

3+1
25%



€ 8,56
se ne prendi 1

6,45
al prezzo

se ne prendi 4

TOSSE & MAL DI GOLA

BENAGOL
14 PASTIGLIE

2+1
33%



€ 6,90
se ne prendi 1

4,60
al prezzo

se ne prendi 3

HEB BOROCILLINA
TAVOLETTE 100

2+1
33%



€ 6,60
se ne prendi 1

4,40
al prezzo

se ne prendi 3

**OKI ANTIINFIAMMAZIONE
E DOLORE**
SPRAY

2+1
33%



€ 9,40
se ne prendi 1

6,30
al prezzo

se ne prendi 3

TANTUM VERDE
GOLA

2+1
33%



€ 9,25
se ne prendi 1

6,20
al prezzo

se ne prendi 3

IODOGAN GOLA ACTION
TABLET

2+1
33%



€ 8,85
se ne prendi 1

5,90
al prezzo

se ne prendi 3

VICKS TOSSE
10 TABLET

2+1
33%



€ 7,40
se ne prendi 1

4,95
al prezzo

se ne prendi 3

BRONCHENOLD TOSSE
10 TABLET

1+1
50%



€ 10,40
se ne prendi 1

5,20
al prezzo

se ne prendi 2

LISONATURAL
SCIROPO

2+1
33%



€ 13,35
se ne prendi 1

8,90
al prezzo

se ne prendi 3

FLUIMUCIL MUCOLITICO
SCIROPO

2+1
33%



€ 11,55
se ne prendi 1

7,70
al prezzo

se ne prendi 3

BISOLYON LINCTUS
SCIROPO 100 ML

3+1
25%



€ 10,40
se ne prendi 1

7,80
al prezzo

se ne prendi 4

CURA DEL DOLORE

BUSCOFEN
12 COMPRESSE

2+1
33%



€ 6,60
se ne prendi 1

4,40
al prezzo

se ne prendi 3

BUSCOFEN ACT
12 COMPRESSE

2+1
33%



€ 9,75
se ne prendi 1

6,50
al prezzo

se ne prendi 3

GRITASK
20 COMPRESSE OROSCHELETTI

2+1
33%



€ 10,40
se ne prendi 1

6,95
al prezzo

se ne prendi 3

CIBALGINA DUE FAST
12 COMPRESSE

2+1
33%



€ 6,62
se ne prendi 1

4,40
al prezzo

se ne prendi 3

MOMENT
12 COMPRESSE

3+1
25%



€ 5,50
se ne prendi 1

4,15
al prezzo

se ne prendi 4

NUROFEN
20 COMPRESSE

2+1
33%



€ 8,98
se ne prendi 1

6,00
al prezzo

se ne prendi 3

KETODOL
20 COMPRESSE

2+1
33%



€ 9,25
se ne prendi 1

6,20
al prezzo

se ne prendi 3

FLECTON
10 TABLET

1+1
50%



€ 15,65
se ne prendi 1

10,40
al prezzo

se ne prendi 2

LASONIL GEL ANTIDOLORE
20 G

2+1
33%



€ 8,72
se ne prendi 1

5,05
al prezzo

se ne prendi 3

DIOLIBREUM ACTIBEL
TABLET

2+1
33%



€ 9,25
se ne prendi 1

6,20
al prezzo

se ne prendi 3

ACIDITÀ & DIGESTIONE

BUSCOPAN ANTIACIDO
14 COMPRESSE

2+1
33%



BUSCOPAN REFLUSSO
14 COMPRESSE

2+1
33%



CITROSODINA
EFFERVESCENTE 5000

3+1
25%



MAALOX PLUS
24 COMPRESSE

2+1
33%



GAVICON
GELIO ORO INDICAZIONE

3+1
25%



CURA DEL COLESTEROLO

ARMOLIPIO PLUS
24 COMPRESSE

2+1
33%



ARMOLIPIO PLUS
48 COMPRESSE

2+1
33%



FISH FACTOR PLUS
140 PERLE

2+1
33%



OMEGA SELECT 3
100 CAPSULE

1+1
50%



NORMOLIP B
60 CAPSULE

2+1
33%



BENESSERE INTESTINALE

ENTEROGERMINA 4 MLD - 2MLD
14 CAPSULE

2+1
33%



ENTEROLACTIS PLUS
12 BUSTINE

2+1
33%



ENTEROLACTIS
12 BUSTINE

1+1
50%



LACTOFLORENE
10 BUSTINE

2+1
33%



GRANI LUNGA VITA
30 G

1+1
50%



VEROLAX ADULTI
50 PASTIGLIE O MINICLISTERI

1+1
50%



PURSENIID
20 COMPRESSE

2+1
33%



ENTEROLACTIS
10 CAPSULE

1+1
50%



YOVIS REGOLA
12 BUSTINE

1+1
50%



PLANTALAX 3
21 BUSTINE

1+1
50%



MULTIVITAMINICI & SALI MINERALI

CARLO ERBA
20000 MICROGLI & PRELUCIDI

1+1
50%



MULTIVITAMIX CROMO
30 CAPSULE

2+1
33%



ALOE VERA X2
SUCCO PURO 11 AL DL

2+1
33%



PAPAYA PURA
40 BUSTINE

2+1
33%



ACEROLA VITAMINA C
30 CAPSULE (STABILI)

1+1
50%



IGIENE ORALE

MARVIS
COPRA DENTIFRICA 50 ML

2+1
33%



BOTOT
DENTIFRICA 75 ML

1+1
50%



KUKIDENT
PASTA PER DENTIFRICA 45 G

SCONTO
20%



FORHANS
SPAZZOLI

TAGLIO
PREZZO



GENIEMED
COLLOSCIO METFORMINA 100 ML

1+1
50%



SCONTI DAL 33% SULLE MIGLIORI MARCHE DI FITOTERAPIA



Apropax

ESI

WUWU

ZUCCARI

SCONTI DAL 25% SULLE MIGLIORI MARCHE DI DERMOCOSMESI



Avène

Cetaphil

DUCRAY

FILORGA

La Roche-Posay

Cetaphil

Eucerin

LA ROCHE-POSAY

KORFF

RILASTIL

NUXE

VICHY



PRIMO GRUPPO DI FARMACIE PRIVATE IN ITALIA.

Grazie alla nostra organizzazione, orientata al risparmio del cliente, rendiamo il benessere e la salute più accessibile a tutti. Per questo nelle nostre farmacie e parafarmacie trovi offerte vantaggiose e **sconti dal 25% al 50%** su quasi tutti i prodotti. Scopri il punto vendita Farmacrimi più vicino a te.

FARMACIE

Farmacia

ST. TERMINI

Stazione Termini
 Brink1 / Via Marsala 29
 Roma

Farmacia

ST. TIBURTINA

Stazione Tiburtina
 Piano Anzottero
 Roma

Farmacia

EUROPEA

Ang. Piazza di Spagna
 Via della Croce 11
 Roma

Farmacia

MONTEVERDE

P.le E. Duse 11
 Roma

Farmacia

TUSCOLANA

Largo Spadolini 9/10
 Roma

Farmacia

AXA

Servizio Notturno H24
 Via di M. Saponaro 90
 Acilia

Farmacia

ACILIA

Via G. Bonichi 113
 Acilia

Farmacia

CASAL PALOCCO

P.le F. il Mecenate 23/24
 Casal Palocco

Farmacia

TOR SAN LORENZO

Largo S. Lorenzo 1
 Ardea

Farmacia

FIUMICINO

Via delle Meduse 77
 Fiumicino

NUOVA APERTURA

Farmacia

AEROPORTO DI

ROMA FIUMICINO T1

Partenze - Terminal 1
 Fiumicino

NUOVA APERTURA

Farmacia

AEROPORTO DI

ROMA FIUMICINO T3

Partenze - Terminal 3
 Primo Piano
 Fiumicino

PARAFARMACIE

Parafarmacia

ST. TIBURTINA

Stazione Tiburtina
 Piazza Ippolita Liv 4,5
 Roma

Parafarmacia

PARIOLI

Viale Parioli 16
 Roma

Parafarmacia

LEDRO

Piazza Ledro 7
 Roma

Parafarmacia

AXA

Via Pindaro 102
 Acilia

Parafarmacia

ACILIA

Via di Acilia 191
 Acilia

NUOVA APERTURA

Parafarmacia

DEL CORSO

50mt da Piazza del Popolo
 Via Del Corso 21
 Roma

NUOVA APERTURA

Parafarmacia

DI PIETRA

Via di Pietra 90/91
 Roma

NUOVA APERTURA

Parafarmacia

MESTRE

c.c. Porte di Mestre
 Via Don Tomaso 22
 Mestre

NUOVA APERTURA

Parafarmacia

MARGHERA

Via Marghera 41

MILANO

La stele dimenticata

Quella dedicata sulla riva del Tevere

alla memoria dei marinai uccisi

da una tromba d'aria il 19 maggio del 1898.

Montino: "Recuperiamo un luogo della nostra storia"

di Francesco Camillo

Una colonna e un'epigrafe: il monumento funerario risale al 1898 ed è "spuntato" tra i rovi accanto al Tevere in un'area compresa tra Parco Leonardo e Fiumicino, a pochi metri dalla pista ciclabile in costruzione. Una scoperta, o per meglio dire una riscoperta, visto che molti fiumicinesi la ricordavano nei racconti e nelle storie tramandate negli anni che menzionavano un fatto di cronaca avvenuto in quel tratto del Tevere: la morte di Girolamo Malloni, Attilio Cicinelli e Attilio Bruni. I tre marinai sono stati sorpresi da una tromba d'aria abbattutosi nella zona che li travolse e uccise. L'episodio, sconosciuto ai più, fa parte della memoria storica di Fiumicino e della famiglia Cicinelli che da quattro generazioni si prende cura del Tevere. Sulla statua, oltre ai tre nomi con le foto, c'è scritto "Girolamo Malloni, barcaiolo dei 'Settanta di Villa Glori". Leone del Tevere, difensore della libertà e della patria. La forza del braccio e dell'animo furono vinti dall'uragano che qui lo travolse. 19 maggio 1898. Congiunti gli amici amando, sperando posero nel primo anniversario".

I "Settanta di Villa Glori" non erano altro che un "sacro drappello" di settanta uomini con a capo Enrico Cairoli, che il 23 ottobre 1867, per assicurare all'Italia ormai unita la sua naturale capitale Roma, furono protagonisti di un episodio eroico. Programmato ed

esposto a Firenze al Comitato Soccorso il piano prevedeva una spedizione su Roma. Il drappello dei settanta garibaldini partì da Terni il 20 ottobre del 1867 per rifornire di armi i patrioti che si preparavano alla rivolta. Ma giunti via Tevere all'altezza dell'Acqua Acetosa, si inoltrarono nella notte del 23 dentro Villa Glori, dove ebbe luogo uno scontro sanguinoso con i gendarmi pontifici: Enrico Cairoli viene ucciso. Alcuni superstiti ripiegarono su Mentana mentre altri furono fatti prigionieri. E tra i superstiti c'era Girolamo Malloni che non abbandonò il suo mestiere e il suo amore per il biondo Tevere, fino al giorno della tragedia che lo uccise insieme ai suoi compagni di viaggio Attilio Cicinelli e Attilio Bruni.

Il 26 gennaio il sindaco Esterino Montino, insieme a Vladimiro Rossi, un dipendente comunale, si è recato sul posto per vedere da vicino la stele: "Siamo

davanti a una storia e a un monumento da riscoprire e valorizzare come merita. Da una parte attraverso una ricerca documentata su quanto accaduto circa 120 anni fa - ha detto Montino - dall'altra, con una sistemazione di quel luogo per renderlo più accogliente e accessibile. A questo proposito lancio un'iniziativa che mi auguro venga raccolta da qualche volontario o da qualche cittadino appassionato di quest'opera commemorativa semi-sconosciuta con una storia ancora tutta da raccontare: una giornata dedicata a una prima pulitura del sito dai rovi e dalle erbacce. Per riscoprire una parte importante del nostro passato che vogliamo tutelare come merita".



OSTERIA dei La Ginestra

Menù carne **20,00 euro**

Antipasto al piatto
Bistecca di Manzo 400 gr
Zoccollette alla Nutella
Bevanda inclusa
Caffè

Menù pizza **14,00 euro**

Suppli e bruschetta
Pizza a scelta
Zoccollette alla Nutella
Bevanda inclusa
Caffè

**Carne alla brace • Pizzeria
aperto tutte le sere, chiuso il martedì**

via del Canale, 34 - Fiumicino tel. 06.65041694

www.osterialaginestra.it

Ad maiora, Julius!

Giulio Mancini dopo 27 anni lascia Il Messaggero.

E visto che come dice lui "un vero giornalista non va mai in pensione", lo rivedremo presto sicuramente in azione

di Fabrizio Monaco

Il 30 gennaio Giulio Mancini ha lasciato Il Messaggero. Aveva maturato gli anni per poter andare in pensione. Negli ultimi 27 anni Giulio è stato Il Messaggero sul litorale romano. Pochi giornalisti come lui conoscono così bene questo territorio, i suoi problemi, le persone. Tra Ostia e Fiumicino Giulio Mancini ha rappresentato il quotidiano romano e le sue pagine dedicate al litorale. Pochi credono che andrà davvero in pensione, è ancora giovane e sicuramente si dedicherà a tempo pieno a uno dei tanti progetti che ha in mente con la solita energia di sempre. Qui Fiumicino per salutarlo ha pensato di pubblicare la sua e-mail di commiato ai collaboratori del Messaggero, è diretta a loro ma può valere anche per tutte le persone, associazioni, amministratori, con cui ha avuto rapporti di conoscenza e di lavoro: "Oggi è il mio ultimo giorno di lavoro con Il Messaggero. Dopo 27 an-

ni, è tempo di saluti ma anche di bilanci e mi sento in dovere di dire grazie a tutti voi. Sono testimone di quanta passione, quanta dedizione e quanti sacrifici richieda collaborare in una condizione di precarietà quale è quella degli esterni di una struttura giornalistica. Eppure avete sempre dimostrato nei miei confronti grande pazienza e sopportazione. Da ciascuno di voi ho assorbito umanità e meticolosità, doti che fanno degli uomini e delle donne dell'Area Metropolitana e del Litorale la più straordinaria redazione "virtuale", non fisicamente collocata. Dio solo sa quanto preziosa per qualità e quantità di materiale lavorato. Il giornalismo è una passione che si porta dentro fino all'ultima stilla di energia e, come si dice, un vero giornalista non va mai in pensione. Per questo sono sicuro che ci rinvcontreremo nelle occasioni più svariate, ma ci tenevo a esprimere con queste

poche ma sentite parole, la mia gratitudine per avermi reso più facile e sereno il lavoro quotidiano che abbiamo condiviso per molti anni. Faccio a ciascuno di voi gli auguri per il raggiungimento dei più gratificanti obiettivi desiderati, ribadendo che sul litorale c'è sempre un vostro amico. Grazie di cuore e ad maiora".



PASTICCERIA PATRIZI S.P.A.

FIUMICINO
PIAZZA G. B. GRASSI, 11
00155 Fiumicino (RM) T. 06-65-05-2100

DAL 1948
PATRIZI
PASTICCERIA

Nautica • Imbarcazioni • Motori • Accessori



MARVEL

QUICKSILVER



MERCURY



Via del Faro, 60
00054 Fiumicino (Roma)
Tel. 066582868 r.a. - Fax 066582649
info@alimar.it www.alimar.it

SACE
STES



BLACK
FIN

JOKER
BOAT



Al da Vinci anche Scienze Umane

All'Istituto d'Istruzione Superiore Leonardo da Vinci di Maccarese arriva anche il nuovo indirizzo. E il 19 gennaio inaugurato il Laboratorio didattico "Paolo Baffi"

di Maria Camilla Capitani

Un ulteriore tassello per quello che sta diventando sempre più un'avanguardia non solo del territorio comunale. L'Istituto d'Istruzione Superiore Leonardo da Vinci di Maccarese potrà aprire anche l'indirizzo di "Scienze Umane". La Regione Lazio ha approvato la delibera con cui lo attiva. "Ricordo che il Comune di Fiumicino - spiega il presidente del Consiglio comunale Michela Califano - in passato si era adoperato tramite la Città Metropolitana di Roma Capitale ad avere l'autorizzazione per aprire l'indirizzo di Scienze Umane sul nostro territorio. Ma purtroppo la Regione aveva concesso l'istituzione del nuovo indirizzo ad altri territori limitrofi e non al nostro. Ora è arrivata questa bella notizia, che permetterà a tanti giovani di poter svolgere questo tipo di studi senza dover, con grande difficoltà, recarsi altrove. Già nel marzo 2014 avevamo presentato un ordine del giorno, di cui ero la prima firma-

taria, per arrivare a questo risultato". "Presso il nostro istituto - afferma la dirigente scolastica Antonella Maucioni - sono presenti già, per quanto riguarda il liceo, l'indirizzo scientifico, classico e linguistico. Ora arriva questa possibilità ulteriore per un territorio vasto e popolato come è il comune di Fiumicino. Questo risultato è stato possibile grazie allo sforzo congiunto della scuola e dell'Amministrazione comunale, che hanno rappresentato l'esigenza di dotare il territorio di un nuovo percorso formativo per gli studenti di Fiumicino, da tempo richiesto dall'utenza. Siamo contenti che, dopo le difficoltà del passato, sia arrivata l'approvazione, prima della Città Metropolitana, e poi della Regione". Un'altra piacevole novità è arrivata alla fine di gennaio, la riapertura dei laboratori didattici. Per tre volte infatti, lo scorso anno, i ladri hanno saccheggiato il Leonardo Da Vinci, portando via tutto quello che di più prezioso si tro-

vava nelle aule, materiale raccolto nel corso degli anni. La prima incursione aveva azzerato l'aula informatica, il "gioiello" dell'istituto, una trentina di computer spariti dai banchi. Poi era toccato al resto, microfoni, altoparlanti, mixer, senza dimenticare la cassaforte, fino all'ultimo colpo nella sede secondaria nel quale erano spariti tutti i pochi pc rimasti. Una tabula rasa che aveva gettato nello sconforto tutta una comunità e più di un migliaio di studenti. Che, superato lo shock iniziale, hanno saputo reagire attivando una catena di solidarietà e di impegno che si è conclusa il 19 gennaio con l'inaugurazione del Laboratorio informatico "Paolo Baffi" (nella foto). Un'aula tecnologica ancora più brillante di quella precedente, tutti i computer sono stati ricomprati, tablet e stampanti sono tornati al loro posto, protetti ora da un sofisticato sistema di allarme. Una miracolosa ricostruzione avviata insieme agli studenti che per raccogliere fondi hanno proposto spettacoli, iniziative, eventi e collette. Alle quali hanno risposto tantissimi genitori, insieme al Comune di Fiumicino, alla Maccarese Spa, alla Fondazione Anna Maria Catalano. Ma il Liceo si è aiutato molto da solo vincendo ben due bandi Pon (programma Operativo Nazionale) per finanziare gli acquisti. "È stata una grande lezione per tutti noi - spiega lo stimato dirigente Antonella Maucioni - l'idea che ci ha ispirato e fatto arrivare in fondo è che nella vita, a volte, si può anche cadere ma poi bisogna rialzarsi e proseguire insieme il cammino".





Per un futuro migliore

Il 27 gennaio l'Armata Rossa entrava ad Auschwitz rivelando i campi di sterminio. Anche Fiumicino con mille studenti ha voluto ricordare quell'orrore

di Maria Camilla Capitani

Circa 1.000 giovani studenti delle classi terza media e primo liceo del territorio hanno partecipato la mattina del 27 gennaio, in occasione della Giornata della Memoria, all'Uci Cinema Parco Leonardo alla proiezione del documentario "Suona ancora - Il coraggio dei figli della Shoah è stato quello di vivere", a cura di Israel Cesare Moscati. In sala, oltre a Moscati, erano presenti tra gli altri il sindaco di Fiumicino Esterino Montino, l'assessore alla Scuola Paolo Calicchio, l'assessore alla Cultura Arcangela Galluzzo, Paola Malanga, vicedirettrice di Rai Cinema. "Questa è una giornata speciale - ha dichiarato il sindaco Esterino Montino - che noi ricordiamo in tanti luoghi ogni anno, coinvolgendo le scuole e la cittadinanza. La Memoria è fondamentale perché aiuta a combattere le differenze, le intolleranze e le paure. Purtroppo episodi di violenza ci sono ancora oggi, ma è proprio questo che ci spinge a insistere nel coinvolgere

i giovani in iniziative di questo genere. Il documentario di Moscati, promosso da Rai Cinema, ha una forza significativa e un messaggio bello e importante. Siamo felici che i nostri giovani possano vederlo e poi rifletterci sopra, anche con l'aiuto delle insegnanti".

"Il 27 gennaio - spiega l'assessore alla Scuola Paolo Calicchio - è una data importante, poiché in quello stesso giorno del 1945 l'Armata Rossa entrò nel campo di concentramento di Auschwitz, rendendo manifesto al mondo l'orrore dei campi di sterminio. In questa data celebriamo la Giornata della Memoria e lo facciamo con diversi appuntamenti sul territorio e con l'inizio del Concorso alla Memoria, che facciamo già da quattro anni, e che porterà gli studenti a confrontarsi con gli avvenimenti del 1900, in particolare concentrandosi su ciò che è accaduto alle donne e ai bambini, e successivamente a realizzare dei lavori che saranno poi premiati da un'apposita giuria. Facciamo tutto questo per combat-

tere la paura del diverso e insegnare ai ragazzi a rispettare la vita umana".

"Come assessore alla Cultura - aggiunge Arcangela Galluzzo - ho anche delegato alle Politiche giovanili, cui tengo molto, perché noi come istituzione abbiamo il compito di pensare oggi alle future generazioni e fornire loro strumenti per essere persone libere, farsi una propria coscienza e identità. Senza memoria non c'è futuro e solo imparando ciò che è successo potremo evitare che si ripeta ancora. Avere il rispetto per l'identità umana ci fa diventare delle persone migliori".

Tra le altre iniziative della giornata promosse dal Comune di Fiumicino lo spettacolo "I violini di Auschwitz", organizzato all'Istituto comprensivo Porto Romano dall'associazione Cedia e i tanti appuntamenti al liceo di Maccarese "Il Leonardo con Primo Levi", reading con Emanuele Levi Mortera delle sue opere nel trentennale della morte dello scrittore.

A Palidoro la Casa della Salute

Con un finanziamento di 1,5 milioni di euro la Regione Lazio ha dato il via libera, nascerà nell'ex presidio sanitario in via Aurelia 3062

di Andrea Corona

Il Comune di Fiumicino avrà la sua Casa della Salute. Con un finanziamento di 1,5 milioni di euro la Regione Lazio ha dato il via libera prima della fine dell'anno all'ex presidio sanitario di Palidoro in via Aurelia 3062. Una struttura di 400 mq su due piani che diventerà un "punto di primo soccorso, con ambulatori e specialistica, programmato per rimanere in servizio h 24 e sette giorni su sette, con annessa pista per l'elisoccorso", spiega il sin-

colta - dichiara Montino - ora uno stabile abbandonato potrà recuperare la sua vocazione originaria quella di presidio sanitario di riferimento per il territorio. Dove concentreremo altri servizi sanitari liberando un edificio vicino che potrà essere messo a disposizione di anziani e associazioni".

Dopo la revoca del provvedimento di chiusura del Nuclei di Cure Primarie di Fiumicino e Fregene, nello spazio di poche ore è del tutto cambiata la prospettiva di assistenza sa-

quest'ultima a ricevere il finanziamento per realizzare la Casa della Salute. E grazie alla "piena disponibilità del finanziamento nell'esercizio finanziario 2016", i tempi potrebbero essere brevi. "Con quella di Palidoro saranno in tutto 13 le Case della Salute aperte nel Lazio - commenta il presidente Nicola Zingaretti - un sistema che rafforza la sanità e la rende più vicina ai cittadini".

"Il passo per fare della Casa della Salute di Palidoro un centro adeguato e polifunzionale per i nostri cittadini - dichiara il presidente del Consiglio Comunale Michela Califano - ora è ancora

più breve. Grazie allo stanziamento regionale deliberato in Giunta, infatti, in favore della ristrutturazione e della riqualificazione dell'ex presidio sanitario rispettiamo un impegno ufficiale di tutti i nostri consiglieri che a maggio del 2014 votarono compatti un ordine del giorno per avviare l'iter amministrativo verso tutte le istituzioni competenti in materia di sanità, per predisporre lo stabile ricadente sul territorio di Palidoro, ovvero l'ex presidio sanitario, quale nuovo

punto di primo intervento". Con l'atto votato in Giunta regionale, l'ex condotta medica potrà così tornare al servizio dei cittadini del nord del Comune.

daco Esterino Montino. Per i casi meno gravi una valida alternativa all'ospedale per decine di migliaia di residenti del nord del Comune di Fiumicino. "La nostra richiesta è stata ac-

colta - dichiara Montino - ora uno stabile abbandonato potrà recuperare la sua vocazione originaria quella di presidio sanitario di riferimento per il territorio. Dove concentreremo altri servizi sanitari liberando un edificio vicino che potrà essere messo a disposizione di anziani e associazioni".





*la sala per
i tuoi occhi*

OCCHIALI DA VISTA • LENTI A CONTATTO • OCCHIALI DA SOLE • FOTOGRAFIA

FIUMICINO

via Formoso, 21a
tel 066583886

FREGENE

viale Castellammare, 106b
tel 066685555



WWW.OTTICATTARDI.IT

I Doblò della mobilità

Consegnati al Comune due automezzi per il trasporto di persone con ridotte capacità deambulatorie. Calicchio: "Una grande risposta di civiltà"

di Fabio Leonardi

A fine gennaio è stato consegnato ufficialmente il secondo Fiat Doblò con il logo del Comune di Fiumicino, destinato al Progetto di Mobilità Garantita promosso dall'assessorato ai Servizi Sociali. "Non tanto tempo fa - commenta l'assessore Paolo Calicchio - era stato consegnato il primo dei due mezzi previsti. Ora ne è arrivato un altro e finalmente possiamo dire che è stato tagliato il traguardo di un bel progetto che permetterà ad altre persone disabili con ridotte capacità deambulatorie e agli anziani che non sono in grado di servirsi dei mezzi pubblici, di raggiungere strutture a carattere assistenziale, ovvero centri di cura e riabilitazione,



nell'ambito del territorio comunale ed extraurbano. Il Doblò, che naturalmente rispetta tutte le normative vigenti, ha a disposizione cinque posti con pedana chiusa, altrimenti diventa tre più uno con la carrozzella dentro. Al momento



sono circa 400 gli utenti che usufruiscono del servizio". Le modalità secondo cui verrà svolto il servizio resteranno sempre le medesime: l'utente, dopo aver fatto l'accredito presso gli uffici dei Servizi Sociali e sulla base dell'Isee, verrà prelevato con questi mezzi, dotati delle modifiche necessarie con a bordo personale qualificato, presso la propria abitazione per poi essere trasportato fino a ospedali, ASL, ambulatori medici o centri specialistici.

"Ancora una volta - prosegue Calicchio - il nostro territorio ha risposto bene sostenendo finanziariamente

questa iniziativa attraverso le inserzioni pubblicitarie che sono state inserite sul mezzo, concesso a uso gratuito al Comune di Fiumicino dalla PMG Italia Spa. Ringrazio quindi tutti gli imprenditori che hanno contribuito alla riuscita dell'iniziativa".





che nel Comune di Fiumicino sono presenti, ma fino ad oggi non è esistito un regolamento che li disciplinasse e ne stabilisse i requisiti e i criteri per la gestione. Abbiamo dunque voluto istituire le norme per l'apertura e la gestione. Tra i requisiti obbligatori, in mancanza di un titolo di studio specifico, servirà la frequenza di un percorso formativo previsto dalla Regione Lazio e denominato "Operatore domiciliare all'infanzia" (Tagesmutter), oltre ad aver conseguito la certificazione per i corsi di formazione su manovre di disostruzione pediatriche e corsi Haccp per operatori.

Nel regolamento sono stabiliti anche i requisiti necessari per i luoghi che po-

Mamme di giorno

Approvato il regolamento comunale che disciplina i "nidi famiglia" del territorio che ospitano bambini dai 0 ai 3 anni

di Matteo Bandiera

Il Comune di Fiumicino ha approvato in Consiglio comunale il regolamento dei nidi famiglia (Tagesmutter) presenti sul territorio comunale. "L'approvazione di questo documento - dice il sindaco Esterino Montino - è un risultato molto importante, che finalmente impone norme precise a strutture già da tempo esistenti sul nostro territorio, ma che fino a oggi non avevano avuto alcuna regolamentazione. Servirà a tutelare i bambini riconoscendo i criteri più giusti per chi decide di aprire e gestire i nidi famiglia. Di certo, ciò non escluderà l'im-

pegno che questa Amministrazione continuerà a mettere nella realizzazione di nuove strutture ricettive per i bambini del Comune di Fiumicino".

"Nei nidi famiglia - sottolinea il presidente della Commissione Servizi Sociali e Scuola Angelo Petrillo - i bambini da 0 a 3 anni possono passare la giornata mentre i genitori sono a lavoro. È un'organizzazione che nasce nel Nord Europa e la città pioniera in Italia è stata Trento, da cui ha origine il nome Tagesmutter, che significa "mamma di giorno", ma oggi sono diffusi in tutto il Paese. An-

tranno accogliere i nidi famiglia, comprese le norme igieniche. Chi aprirà queste strutture dovrà presentare domanda al Comune, secondo le modalità riportate nel suddetto regolamento, e un progetto educativo che sarà inserito nell'Albo del Comune e sarà a disposizione di tutti gli utenti".

"Desidero ringraziare il sindaco e la Commissione Servizi Sociali - aggiunge il presidente della Commissione Cultura Maurizio Ferreri - per un lavoro durato due anni, che ha reso il Comune di Fiumicino pioniere in materia nella Regione Lazio".

COOPERATIVA ALLEVATORI BESTIAME

Testa di Lepre
Soc. Coop. Agricola

TESTA DI LEPRE
Bivio di Fregene
SS Aurella km 22
Via Fontanile di Mezzalana, 1-3
Tel. 06 6689067

LA STORTA
Via Cassia, 1776
Tel. 06 30895160

VALCANNETO
Largo Monteverdi
Tel. 06 99206169

**Da sempre solo carni
allevate dalle nostre aziende**

FISH TAKE-AWAY

Un Posto al Polo
SFIZI DI MARE E NON SOLO

Via Torre Clementina 94/96 - Fiumicino
Cell. 339.42.53.490 - 388.32.30.216
Tel. 06.65.04.77.06

MARTEDÌ RIFOSO SETTIMANALE

Gelate, chiesto stato di calamità naturale

Agricoltura in grave difficoltà per le temperature sottozero, in difficoltà i coltivatori per i danni subiti, prezzi alle stelle per molti ortaggi

di Francesco Zucchi

Agricoltura in ginocchio per effetto delle gelate siberiane che hanno devastato le campagne dell'Agro Romano nelle prime settimane di gennaio. La Coldiretti ha chiesto alla Regione Lazio di attivare la procedura per la dichiarazione dello stato di calamità naturale "anche per ottenere accesso agevolato al credito agrario e l'esonero parziale dei contributi previdenziali e assistenziali per gli imprenditori e i loro dipendenti". Nel circondario della Capitale le coltivazioni a campo aperto sono state bruciate dal gelo, con la perdita di interi raccolti di finocchi, rape, carciofi, scarole, broccoli. Nel Lazio i danni ammontano, da una prima stima elaborata sulla base delle segnalazioni raccolte dalla federazione regionale Coldiretti, ad almeno sei milioni di euro. Preoccupa anche la serra, per salvaguardare le piantagioni in serra, gli agricoltori sono stati costretti a tenere accesi gli impianti di riscaldamento anche di giorno, con un aggravio dei costi di produzione. I prezzi degli ortaggi sono aumentati in media del 200% dal campo alla vendita per il crollo dei quantitativi di verdure e ortaggi destinati ai consumatori. Alcuni prodotti, almeno quelli coltivati a Roma e nel Lazio, risultano ancora con disponibilità ridotte che si riflettono inevitabilmente sui loro prezzi. Secondo le rilevazioni del Centro agroalimentare (Car) di Roma i rincari più marcati sono stati quelli delle bietole (+350%), degli spinaci (+225%), della lattuga (170%), dei cavoli (+150%). Ma si trat-

ta di aumenti giustificati? Certamente in momenti di emergenza il rischio di speculazioni sui mercati è sempre alto, non a caso la stessa Coldiretti ha messo in guardia dal pericolo. Ma per capire il reale impatto che l'ondata di freddo ha avuto sul territorio di Fiumi-

ta, cicoria, insalate, ma anche altre varietà come i finocchi, sono state sterminate dalle temperature sottozero e ancora adesso quello che riusciamo a raccogliere proviene in buona parte dalle colture in serra, a costi di produzione però decisamente più alti. C'è



cino abbiamo raccolto la testimonianza di Riccardo Mengoni, titolare con il fratello Alessandro dell'omonima azienda agricola che si estende su 10 ettari in prossimità dell'aeroporto Leonardo Da Vinci, oltre che di un banco in un mercato romano destinato alla vendita finale. "Con il miglioramento delle condizioni climatiche delle ultime settimane stiamo lentamente superando il momento critico grazie alle colture che erano ancora in fase di crescita e che ora stanno arrivando a maturazione, mentre tutte le colture a campo aperto prossime al raccolto sono andate irrimediabilmente perdute. A parte specie come la verza - spiega Riccardo - una di quelle che ha resistito meglio, tutte quelle a foglia come bie-

poi da aggiungere che il terreno sabbioso, tipico di buona parte del litorale, tendendo a solidificarsi subisce ancora più pesantemente il freddo rispetto a quello argilloso, ma un'ondata di freddo di queste proporzioni fa comunque sentire i suoi effetti al di là del tipo di terreno. Come ad esempio sta succedendo per i carciofi, con le piante ancora giovani che possono essere ancora produttive al contrario di quelle che erano già in fiore, ormai interamente perdute. La verità è che in situazioni di questo genere ci rimettiamo tutti, noi coltivatori che subiamo i danni e produciamo a costi molto più elevati e ovviamente il consumatore finale, costretto a scegliere tra molta meno varietà e a prezzi decupli-



COMFER s.r.l.

COMMERCIO
FERRO



LEADER NEL SETTORE SIDERURGICO DAL 1963

Tubolari - Profilati e Lamiere in ferro e acciaio
Tondo e Rete per Cemento Armato
Travi e Profilati a U
Grigliati - Lamiere stirate e Reti da Recinzione
Pannelli coibentati ed articoli in ferro battuto



Via Dei Casali Acquafredda 15, Tel: 06 61520600 - info@comferonline.it - www.comfersrl.com
Orari di Apertura: lunedì al venerdì 07.30 - 18.30 sabato 08.00 - 12.00

Strade insufficienti

Per il Comitato FuoriPISTA la rete stradale intorno all'aeroporto non sarebbe in grado di assorbire l'ulteriore traffico derivante dal raddoppio dello scalo

di Maria Camilla Capitani

Incompatibilità con i vincoli della Riserva Naturale Statale "Litorale Romano", inaffidabilità delle previsioni di traffico aereo, inefficiente utilizzo della infrastruttura aeroportuale, intollerabile aumento dell'inquinamento acustico e ambientale. Sin dalla sua nascita il Comitato FuorPISTA ha come obiettivo la denuncia delle innumerevoli criticità legate al progetto di raddoppio dell'aeroporto di Fiumicino. All'elenco di cui sopra, il Comitato ha ora aggiunto la rete stradale e delle sue capacità di assorbire ulteriore traffico, un'ulteriore criticità infrastrutturale che, secondo FuorPISTA, "sino ad adesso gli enti coinvolti e responsabili (Adr ed Enac in primis) non hanno, a loro conoscenza, voluto approfondire e tantomeno provato a risolvere". "Attualmente - ricorda il comitato - l'infrastruttura stradale di accesso all'aeroporto è rappresentato dall'autostrada A91 (Roma-Fiumicino), unica arteria di

congiunzione diretta da e per Roma, e dalla molto limitata capacità della rete viaria secondaria e di adduzione all'A91, cioè della rete stradale interna al GRA. Non solo. L'A91 è anche la principale arteria di collegamento con le località sud-ovest di Fiumicino (50.000 residenti in larga parte non serviti dalla ferrovia), mentre il suo tracciato si sovrappone, per gran parte, con la A12 Roma-Civitavecchia-Rosignano, subendo l'inevitabile aumento di traffico, conseguente al già previsto potenziamento del tratto Tarquinia-Rosignano. Con queste premesse, la moltiplicazione del numero di passeggeri conseguente al raddoppio dell'aeroporto non è quindi solo insostenibile per questa infrastruttura stradale, ma sarebbe insostenibile anche nel caso quest'ultima venisse potenziata, progettando ulteriori assi viari in aggiunta a quelli già previsti dagli strumenti di pianificazione territoriale".

FuorPISTA chiede pertanto "che venga elaborato un studio di fattibilità - con il coinvolgimento delle comunità locali - che evidenzi e quantifichi le conseguenze dell'eventuale raddoppio del numero di passeggeri in arrivo e in partenza dall'aeroporto, sommati a quelli del previsto Porto commerciale, che si riverserebbero su tutta la rete stradale del quadrante nord-ovest, indicando in maniera chiara quali sono i limiti di traffico automobilistico che questa può sopportare".

In assenza di tale studio, il Comitato FuorPISTA chiede alle Autorità competenti (Regione, Comune di Roma e di Fiumicino, Ministero dei Trasporti) "di bloccare qualsiasi attività/intervento come quarta pista e raddoppio dell'aeroporto di Fiumicino, che comporti un incremento imponente del numero di autoveicoli, insostenibile per le attuali e future infrastrutture viarie".





Scopri con noi la differenza tra “prendere la patente” e “imparare a guidare”!



- Autoscuola multimediale interattiva
- Motoscuola
- Corsi per patenti professionali KB-C-D-E-CQC-ADR
- Corsi per patenti speciali disabili
- Simulatore di guida
- Rinnovo patenti in sede immediato

- Scuola nautica
- Corsi per patenti motore e vela, entro e oltre le 12 miglia dalla costa
- Corsi di navigazione, ormeggio, regata

- Agenzia pratiche automobilistiche e nautiche
- Sportello telematico con rilascio documenti in tempo reale
- Riscossione bolli



**Promozioni
per studenti
delle scuole superiori**



Via Foce Micina, 35 a/b Fiumicino Roma
Tel. 06 65048125 Fax: 06/6505466
Email: info@autoscuolafiumicino.it
www.autoscuolafiumicino.it

Lascia o raddoppia?

Polemiche sulle parole dell'assessore capitolino Pinuccia Montanari sul possibile raddoppio dell'impianto di compostaggio di Maccarese: Montino: "Ipotesi assurda"

di Matteo Bandiera

Sull'impianto per il compostaggio Ama di Maccarese si riaccende lo scontro tra l'Amministrazione capitolina e il Comune di Fiumicino. Ad alzare il polverone sono state le dichiarazioni dell'assessore capitolino Pinuccia Montanari che durante l'audizione in Commissione Ecomafie, presieduta da Alessandro Bratti (Pd): "Per quanto riguarda l'obiettivo di diminuzione del 48% sia del rifiuto urbano che di quello organico prevediamo il raddoppio dell'impianto di Maccarese da 20 a 40mila tonnellate", ha detto la Montanari. "Davvero fuori luogo queste dichiarazioni - ha tuonato il sindaco Esterino Montino - L'idea di raddoppiare l'impianto di Maccarese è semplicemente assurda. Intanto perché non si tiene in alcun conto il fatto che quel sito che negli anni ha già subito ampliamenti per circa il 400% ed è assolutamente incompatibile con l'assetto ambientale dell'area nel cuore della Riserva Naturale Statale "Litorale Romano" e soffre di un evidente deficit infrastrutturale. In più il Comune di Fiumicino, non da oggi, ha una posizione

radicalmente opposta che punta alla dismissione totale di quell'impianto. Già due anni fa, in conferenza dei servizi, questa Amministrazione si è formalmente dichiarata contraria a qualsiasi ipotesi di raddoppio anche della sola trasferimento dell'organico a Maccarese. La Regione Lazio, a questo proposito, ha autorizzato l'Ama alla trasferimento condizionandola a un programma e a una scadenza precisa legata alla realizzazione di un impianto analogo a Rocca Cencia. Poiché il Comune di Roma, da qualche mese, ha deciso di non realizzare più l'intervento su Rocca Cencia decade, di fatto, l'autorizzazione per la trasferimento nell'impianto di Maccarese. Chiedo, quindi, che la Regione assuma un provvedimento di revoca del raddoppio della trasferimento perché caduto il presupposto giuridico dell'autorizzazione iniziale".

"Ora che a Roma l'Amministrazione è cambiata - replica Fabiola Velli, consigliere comunale e portavoce M5S Fiumicino - ecco che Montino e la sua maggioranza insorgono e invocano azioni istituzionali per risolvere l'annoso problema dell'impianto Ama di Maccarese. Eppure quasi due anni fa, quando presentai al Consiglio comunale del 9 aprile 2015 la mozione che

richiedeva al sindaco di emanare quanto prima una ordinanza per regolamentare il transito dei tir dell'Ama sul territorio comunale, con particolare riguardo via Tre Denari, lo stesso Montino e tutta la maggioranza compatta votarono contro la mozione".

L'assessore Giuseppina Montanari ha aggiunto che sarà fatto "uno studio sugli impianti esistenti alla scuola agraria del Parco di Monza. Ci sarà molta più raccolta differenziata e quindi intenderemo trattare molto più organico, ma non abbiamo indicato la localizzazione. Magari chiudiamo Maccarese e lo facciamo da un'altra parte".

"Spero che questo studio - replica Montino - sia serio, approfondito e non abbia lo stesso tenore superficiale di quanto affermato dalla stessa Montanari che trasferisce i propri problemi indicando come soluzione il territorio di un altro comune, scaricando quindi l'impianto classico di compostaggio su altri cittadini. Se così fosse sarebbe il caso di trovare qualche altro ente scientifico preparato a formulare una consulenza che conosca un minimo l'area romana". E il 4 febbraio c'è stato un presidio di protesta davanti all'impianto organizzato dal "Comitato per la salute e l'ambiente di via Tre Denari e dintorni".



SOLO AFFITTI®

Franchising Immobiliare

OGNI GIUNGLA HA IL SUO RE. Specialista degli affitti e Re del mercato

affitto**sicuro**[®]
TUTELA UNO



affitto sicuro

- 12 mensilità garantite
- rimborso dei danni
- tutela legale

SERVIZI TELEMATICI

COMPILAZIONE CONTRATTI • REGISTRAZIONE CONTRATTI
ANNUALITÀ SUCCESSIVE • PROROGHE • RISOLUZIONI ANTICIPATE • CESSIONI
CALCOLO ACCORDI TERRITORIALI DI TUTTA ITALIA

Per districarti nella giungla del mercato immobiliare affidati ai professionisti del settore: nelle oltre 300 agenzie Solo Affitti trovi sempre la soluzione giusta! Da quasi 20 anni ci occupiamo esclusivamente di affitti, sia residenziali che commerciali offrendo l'assistenza contrattuale e fiscale, oltre a formule esclusive come affittosicuro che rimborsa subito in caso di morosità o danni e si fa carico delle spese legali. Affittare è una cosa seria. Affidati al re del mercato: scegli Solo Affitti!

SOLO  AFFITTI®

Franchising Immobiliare

Via Giorgio Giorgis, 202 FIUMICINO - Tel. 066522974
Loredana 366.5829123 | Federica 366. 5829125

fiumicino@soloaffitti.it • www.fiumicino.soloaffitti.it

La centralina a Villa Guglielmi

Installata dall'Arpa analizzerà sotto il cono di volo la presenza nell'aria di ozono, biossido, monossido di azoto e polveri sottili

di Chiara Russo

I tecnici dell'Arpa hanno installato lo scorso 26 gennaio in via di Villa Guglielmi, una centralina per il monitoraggio dell'aria che effettuerà tutti i giorni rilevazioni h24. La centralina analizzerà la presenza di ozono, biossido e monossido di azoto, polveri sottili pm10 e 2.5, ossidi totali Nox. "Il punto in cui è stata installata - chiarisce il sindaco Montino - è strategico poiché siamo vicino alla grande viabilità e sotto il cono di volo degli aerei che utilizzano la pista 1 dell'aeroporto Leonardo Da Vinci. In questo modo avremo un rilevamento continuo sullo stato di salute dell'aria. Si tratta di una centralina che va ad aggiungersi a quella già presente a Fiumicino centro, nella zona dell'Autorità portuale. Continueremo in altre località con impianti di questo tipo, oltre ai rilevatori dell'inquinamento idrico e alle centraline per le rilevazioni dell'inquinamento elettromagnetico da telefonia mobile, che già utilizziamo, per avere un quadro continuo e permanente sullo stato di salute della nostra città". "La centralina montata - spiega il presidente del Consiglio comunale, Michela Califano - rientra nell'ambito dell'appalto per la riqualificazione di Villa Guglielmi. I dati ci consentiranno anche di monitorare l'intensità della viabilità e gli effetti sulla città in base alla concentrazione di polveri sottili. Grazie alla sua installazione arriveranno dati importanti per la salute di tutti i cittadini".

"Continua la linea tracciata dall'Amministrazione per i rilevamenti ambientali su tutto il territorio - commentano i consiglieri comunali Massimiliano



Chiodi ed Erica Antonelli - possiamo dire finalmente che, insieme a nuove sonde parametriche per il controllo delle acque, alle cinque per il controllo del rumore e alle sonde per il rilevamento dell'inquinamento elettromagnetico, avremo ora la possibilità di una triangolazione dei dati con la centralina di Castel di Guido e quella nel sedime portuale di Fiumicino".

Luce su via dell'Aeroporto

Astral e Assessorato ai Lavori Pubblici comunali ripristinano l'impianto di illuminazione

Tornano le luci su via dell'Aeroporto nel tratto spento all'altezza delle pompe di benzina fino a Fiumicino Sud, comprese le due rampe di via Montgolfier e uscita Fiumicino Sud. Tutto questo grazie all'intervento dell'Astral in collaborazione con i tecnici dell'Assessorato ai Lavori Pubblici del Comune di Fiumicino. "Era da molto tempo - sottolinea l'assessore ai Lavori Pubblici Angelo Carocchia - che i cittadini di Fiumicino, ma anche tutti coloro che giornalmente percorrono quell'arteria stradale verso Ostia e in direzione dell'aeroporto, attendevano il miglioramento della visibilità di quel tratto viario. Desidero ringraziare il coordinatore dei nostri tecnici, Fabio D'Ottavi che, insieme all'Astral, ha seguito con particolare attenzione i lavori che hanno portato al ripristino dell'illuminazione".

FAT BIKE



STRAORDINARIA SORPRENDENTE PERFETTA



MOTOBIKE

Fiumicino - Via della Foce Micina, 66 (La via del mercato del Sabato)
Tel. 06.65048456 / 06.6506364 - motobike3@virgilio.it

Moto, scooter, ricambi, biciclette, tricicli, tandem, biciclette elettriche,
rìshò, caschi, accessori, riparazioni.

Rimosse tonnellate di neve

Dalla Protezione civile Nuovo Domani sulle strade di Amatrice e dintorni grazie anche alle turbine messe a disposizione da Adr

di Chiara Russo

È stata un'azione importante quella della squadra della Protezione civile Nuovo Domani di Fiumicino e del personale specializzato di Aeroporti di

Roma, al lavoro tra Accumoli, Torrita, Amatrice e Ussita, per liberare dalla neve diverse frazioni isolate di Amatrice, localizzate tra i 1.300 ed 1.450 metri di quota. Le squadre, anche

grazie all'impiego delle tre speciali turbine messe a disposizione da Adr, hanno rimosso la neve su 340 km di strade. Tra i molteplici interventi figurano quelli nel comune di Amatrice, nelle le frazioni di Domo, Poggio Vitellino, Rocca Salli, Villanova, Scandarello, Colle Moresco, oltre a quelli sulla provinciale 18 di Accumoli. "Siamo felici - dicono i volontari - di aver visto quelle persone isolate accoglierci con tanta gioia. Questo è il senso della protezione civile, siamo veramente felici".



La scomparsa di Gino Percoco

Unanime il cordoglio per l'ex assessore e consigliere comunale

di Fabio Leonardi

L'intero territorio di Fiumicino piange la scomparsa di Gino Percoco, avvenuta i primi giorni del nuovo anno. Nato a Roma il 6 agosto 1941, ha dato anima e cuore alla causa del Comune. È stato infatti consigliere comunale e poi assessore all'Ambiente du-

rante la precedente legislatura guidata da Mario Canapini. Tutti lo ricordano come una persona cordiale e sempre disponibile. "Sono profondamente addolorato - ha detto Esterino Montino - per la scomparsa dell'ex assessore e consigliere comunale Gino Percoco. Verrà ricordato sul territorio per la sua intensa attività politica e per la vicinanza che ha sempre dimostrato ai cittadini. Desidero esprimere ai suoi familiari, agli amici e ai colleghi le condoglianze mie e dell'Amministrazione che rappresento". Unanime il cordoglio in Consiglio comu-



nale a firma dei consiglieri Mauro Gonnelli, Federica Poggio, William De Vecchis, Giuseppe Picciano, Raffaello Biselli e Roberto Merlini: "Apprendiamo con tristezza della scomparsa di Gino Percoco, il suo nome è legato a un pezzo di storia del nostro Comune. Ai famigliari va il nostro più caloroso abbraccio".



WWW.CEPIZZAXTE.IT

tutte le info sul sito aggiornato
con menu scaricabile

Via Vincenzo D'Intino 35
Fiumicino
Tel. 06 65.82.419

Vivere da disabili a Fiumicino

Buonasera direttore, nel 2014 avevo letto nel suo giornale online la dichiarazione del vecchio assessore alla cultura, Daniela Poggi e del presidente della commissione Maurizio Ferreri che sarebbe stato costruito un ascensore a Villa Guglielmi per dare la possibilità a tutti di usufruire della Biblioteca comunale. Purtroppo sono susseguiti ulteriori comunicati per l'avvio di tali lavori ma ad oggi non risulta esserci all'orizzonte nessun ascensore. Mi chiedo come è possibile oggi nel 2017 avere case comunali pubbliche non a norma, con barriere architettoniche esistenti. Non sarebbe stato più semplice, anche a livello burocratico, montare un monta scale? Forse si sarebbe perso meno tempo... Per non parlare dell'accesso al mare, non è stato fatto nulla, perchè nessuno controlla? Suggerisco a tutti di leggere il programma dell'attuale sindaco riguardo l'abbattimento delle barriere architettoniche. Perché ad oggi l'assessore ai Lavori Pubblici non ha fatto nulla. Purtroppo speravo in un cambiamento, rispetto al passato, ma vivere a Fiumicino per un disabile è veramente difficile, se non dentro le mura di casa propria.

Fabrizio Raimondi

Fiumicino senza barriere, il lavoro è iniziato

Gentile signor Raimondi, Fiumicino vuole diventare un luogo senza barriere. Perché non c'è dubbio che una città, per dirsi compiutamente civile, deve essere anche a misura di bambini, anziani e disabili. Da quando si è insediata questa Amministrazione il lavoro è iniziato. Abbiamo fatto in modo che il cimitero monumentale di via Portuense non avesse più gradini e discese pericolose che impedivano il libero accesso di tutti i cittadini. Ogni marciapiede e pista ciclabile che abbiamo realizzato è accessibile (con regolari rampe) e percorribile senza difficoltà



anche da parte dei disabili fisici e sensoriali. La nostra Casa comunale di via Portuense, così come le nostre sedi distaccate a Palidoro e Fregene, invece, sono accessibili a tutti. Siamo intervenuti nella scuola di Torrimpietra, dove è stato costruito un nuovo elevatore che permette ai ragazzi con handicap di raggiungere la palestra che, precedentemente, era off limits. Stiamo ultimando i lavori sul Ponte Due Giugno che, per la prima volta dopo oltre 70 anni, grazie alle due nuove passerelle ai lati dell'impalcato, sarà percorribile anche dai portatori di handicap. Siamo consapevoli che ogni barriera architettonica contribuisce a marcare una differenza, a dividere, a far in modo che anche una barriera culturale si frapponga tra cittadino e cittadino. Come lei saprà Villa Guglielmi è giusta-

mente tutelata con vincoli, visto che si tratta di un luogo storico risalente al '700. Questo sta rallentando la realizzazione di un ascensore rispettoso di tutte le norme di sicurezza da una parte e dell'architettura della Villa dall'altra. Il progetto preliminare è pronto, una volta ricevuto il nullaosta dalla Soprintendenza potremo cominciare i lavori. Siamo per una città inclusiva, ma siamo anche consapevoli che questo lavoro che abbiamo intrapreso è un percorso ancora lungo e difficile, soprattutto se consideriamo anni di cattiva programmazione e pianificazione urbanistica. Oggi c'è una strada tracciata. La percorreremo con la convinzione che ogni barriera abbattuta ci porterà un po' più vicino all'obiettivo di un Comune accessibile a tutti.

Angelo Carocchia, assessore ai Lavori Pubblici

MACELLERIA Cerulli '85



FIUMICINO • VIA PASSO BUOLE, 95 - TEL 066583220

FIUMICINO • VIA DEL CANALE, 22/D - TEL 066505224



Specialità pronte a cuocere
servizio a domicilio



il 4 febbraio 2017 **Pierluigi** Giordani festeggerà 36 anni. Tanti auguri dalla moglie e la figlia.



Roberto Palladini spegnerà 49 candeline il 13 febbraio. Lazioterm, gli amici di Fiumicino e la redazione gli augura 100 di questi giorni.



Auguri a **Sabrina** per il suo compleanno che festeggerà il 13 febbraio. Baci e auguri da tutti i suoi amici.



48 anni per **Massimiliano** Chiodi il 6 febbraio. Auguri dagli amici di Focene.

La piccola **Sara** il 2 febbraio ha compiuto 2 anni. A lei, oltre ai tanti regali, vanno i migliori auguri da parte della sorellina Silvia, di mamma Ambra, papà Oscar, dei nonni e degli zii. Ma un augurio speciale a Sara va da parte di zio Francesco.



Tanti tanti cari auguri a nonna **Italia** per i suoi 94 anni compiuti il 14 gennaio scorso. Sei una donna speciale e una super nonna: avanti così! Ti vogliamo bene. I tuoi nipoti e pronipoti



Auguri a **Michela** che il 14 febbraio spegnerà qualche candelina. Auguri dagli amici di Fiumicino e di Fregene.

Il 7 Febbraio **Paola** Festeggerà il suo compleanno. Auguri dal marito Tiziano, i figli e tutti gli amici.

Fieni PASTICCERIA
BAR - GELATERIA

PRODUZIONE PROPRIA

FOCENE - Viale di Focene, 427 - 333.1119330

vi aspettiamo per gustare le nostre specialità natalizie

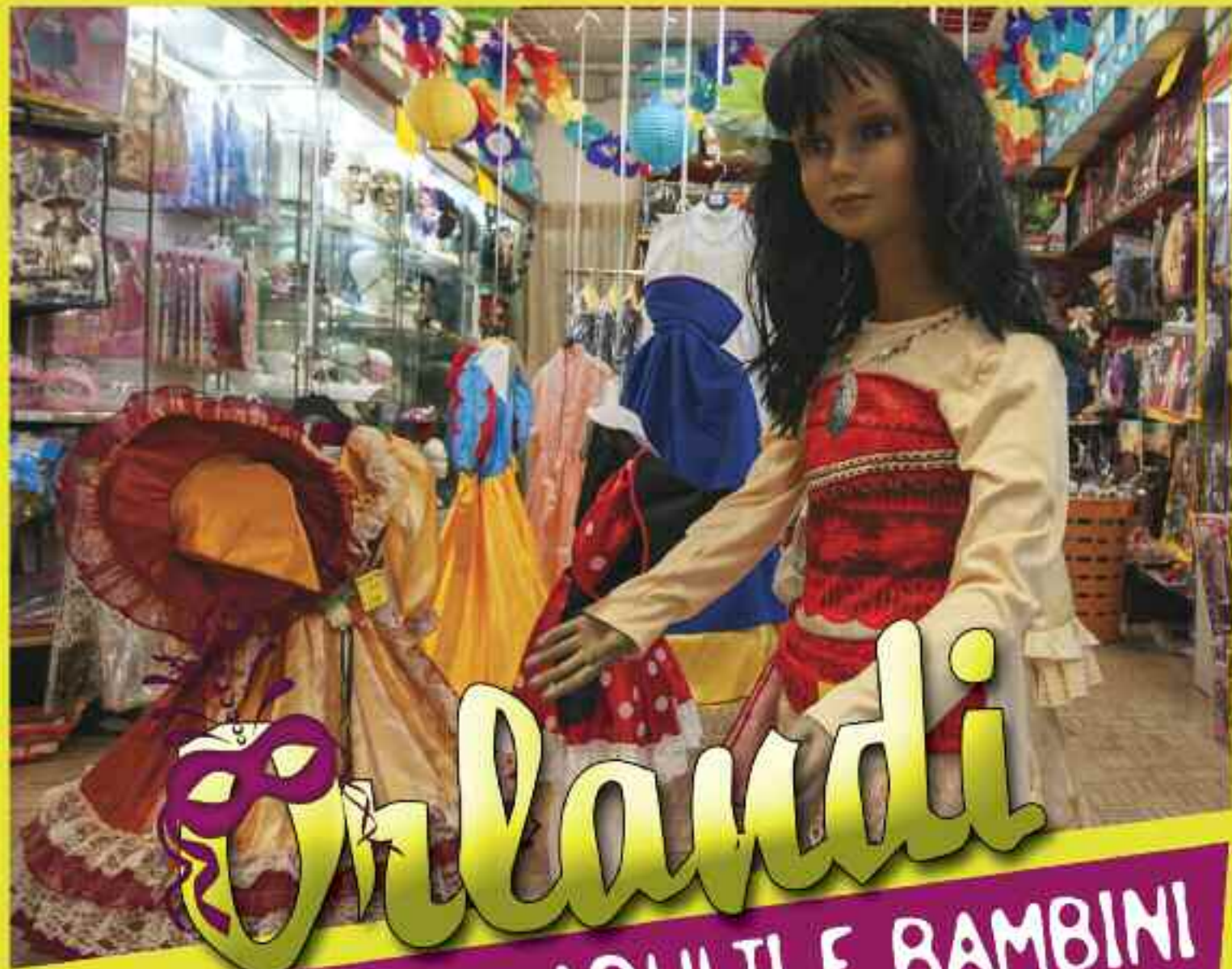

COSTUMI PER ADULTI E BAMBINI

**APERTI PER LA SFILATA DEI CARRI DI CARNEVALE
IL 26 FEBBRAIO 2017 DALLE 9:00 ALLE 13:00**



Fiumicino - Via Arsia, 12 c - tel. 06.65.83.310

Gli angeli del Bambino Gesù

I volontari dell'Avo Fiumicino, 190 persone che fanno di tutto per aiutare i bambini e le famiglie nell'ospedale. Partecipa anche tu iscrivendoti al nuovo corso di formazione al via il 4 marzo

di Felicetta Guerra / presidente

La realtà nella quale facciamo servizio, a chi ci osserva da fuori, può forse sembrare troppo crudele e dura da sopportare. Ma vi assicuro che non è così, anzi.... L'ho pensato io stessa, quando 11 anni fa ho scelto di iniziare il mio percorso di Volontaria AVO a Fiumicino, nell'Ospedale Pediatrico Bambino Gesù di Palidoro. Ho avuto paura di non farcela, ma mi sono dovuta ricredere. Ben presto mi sono resa conto che le risorse e l'energia vitale dei bambini, spesso sono più forti della sofferenza e della malattia stessa, e che, in una realtà come questa si può e si deve fare molto, nell'intento di rendere più sostenibile la condizione di tanti bambini e quella delle loro famiglie, costretti a degenze in Ospedale. Noi Volontari del Bambino Gesù di Palidoro e S. Marinella, i due presidi distaccati dell'Ospedale Pediatrico di Roma, siamo una presenza importante e costante, sia la mattina che il pomeriggio, al fianco di tante famiglie che spesso sono costrette a lunghi periodi di ricovero insieme ai loro piccoli.

In alcuni casi, soprattutto quando si tratta di danni neurologici o di malattie genetiche, le degenze si protraggono per diversi mesi. Considerando che più del 60% cento dei piccoli ricoverati provengono dal sud dell'Italia, dai paesi del Mediterraneo e anche da più lontano, si può immaginare quali siano le loro necessità e le difficoltà alle quali vanno incontro. Nella maggior parte dei casi sono le madri che, da sole e lontane da casa,



rimangono accanto al loro piccolo malato, spesso dopo aver affidato ai parenti gli altri figli. In questo contesto di disagio e dolore c'è quindi la necessità di portare il più possibile sostegno morale e affettivo, calore umano ma anche un aiuto materiale e una organizzazione che supplisca alle enormi mancanze che queste persone vivono. Noi Volontari dell'AVO Fiumicino siamo circa 190, ma non siamo mai abbastanza, e siamo continuamente all'opera per trovare nuove risorse che si uniscano a noi. Nei due ospedali di Palidoro e S. Marinella, i nostri compiti sono infiniti: accudiamo i bambini ricoverati per lasciare un po' di tempo libero alle mamme che possono dedicarsi a se stesse, riposarsi un po', uscire a fare la spesa. Provvediamo direttamente noi alla spesa di quante invece non possono o non vogliono allontanarsi dai propri piccoli. A molte famiglie in difficoltà, che ci vengono in genere segnalate dal-

l'assistente sociale, offriamo buoni pasto gratuiti per la mensa dell'Ospedale. Organizziamo anche un servizio di collegamento gratuito con il vicino aeroporto di Fiumicino, per le famiglie che ne abbiano necessità.

Ci inventiamo ogni occasione per organizzare intrattenimenti e feste nei reparti (dal Carnevale, alla Festa di Primavera, a quella di Natale, alla festa mensile dei compleanni).

Per ingannare i lunghi pomeriggi in ospedale, abbiamo creato attività di laboratorio per le mamme, un servizio di "trucco e parrucco", nonchè uno spazio giochi, karaoke e proiezioni di film per i bambini che si possono muovere. Siamo all'accoglienza e in ludoteca. Il tutto ovviamente gratuito e gestito da volon-

tari. Devo dire che in questi ultimi anni il nostro lavoro di volontari all'Ospedale Bambino Gesù, è cresciuto sempre di più, diventando più importante e complesso, perchè le persone in difficoltà sono in continuo aumento e una famiglia su dieci, avendo un figlio ricoverato per più di tre mesi, si ritrova in condizioni di indigenza, o comunque di forte bisogno. Per questo noi volontari del Bambino Gesù, continuiamo a raccogliere le nostre energie e ad ascoltare, affiancare e aiutare tante persone che la vita colpisce duramente, e che hanno bisogno di tutta la forza per sostenere i loro piccoli e se stessi nel dolore.

Unisciti a noi e frequenta il nuovo corso di formazione che si svolgerà all'Ospedale Bambino Gesù di Palidoro, ogni sabato, dal 4 marzo al 22 aprile 2017. Per info sul corso: segreteria 339.5938887, presidente 338.3141989 - 338.2769773, oppure e-mail avo-fiumicino@hotmail.it, www.avo.fiumicino.it.



A
ALTURIS
Vini Cultivati in Provincia della



ALOIS LAGEDER
1823



CANTINA DEL VERMENTINO MONTI



MARCO CARBONETTI
1934 - 1997



Mustilli

La qualità al giusto prezzo.

SAF, da 55 anni distributore
di vini e bevande, apre
il suo magazzino
per la vendita al dettaglio.
Le migliori marche a prezzi
di vendita all'ingrosso.

SAF INGROSSO
E DETTAGLIO
VINI E BEVANDE

FREGENE

VIA AGROPOLI, 79 TEL. 06.665.60.698

La vita con dolcezza

A Focene apre il bar, pasticceria e gelateria d'autore, alla guida Roberto Fieni e la moglie Giada Chiaranda, la seconda generazione di una ditta affermata dal 1971

di Francesco Camillo

“**E**ssere un bravo pasticciere è saper interpretare la vita con dolcezza...”. È questa la frase che accoglie i clienti di “Fieni”, il bar, pasticceria, gelateria inaugurata a Focene in viale di Focene 427. La nuova attività, che prende il posto dello storico “Bar La Spiaggia”, ha aperto lo scorso 15 dicembre tra lo stupore e gli apprezzamenti delle persone. I cittadini di Focene erano anni che chiedevano un posto simile. Adesso ci ha pensato “Fieni”, un nome importante nel mondo della pasticceria, a far realizzare questo sogno. A colpire una volta entrati nel locale è lo stile curato dalla Tiberi Arredamenti.

si abbiamo deciso di aprirla noi”. Un'attività, appunto, per niente improvvisata. L'azienda Fieni nasce nel 1971 con la pasticceria di Morlupo di Giuseppe Fieni, a cui poi ha fatto seguito quella di Fiano Romano aperta dal fratello Dario,

per ogni esigenza della clientela. Dalla colazione agli aperitivi, passando per centrifughe, spremute di arancia, melograno e tè. Ogni palato è servito. Da provare è senza dubbio il reparto della pasticceria, dai semplici cornetti fino alla



biscotteria secca che ben si sposa con il tè del pomeriggio. Ottimi sono anche i mignon, le torte e tutte le delizie che Roberto espone nell'invitante bancone. Una menzione d'onore la meritano anche gli aperitivi.

In più il bar, pasticceria, gelateria Fieni è disponibile alla preparazione di rinfreschi per eventi e di torte per cerimonie. Insomma, Roberto Fieni e Giada Chiaranda hanno fatto davvero un regalo bellissimo per Focene. “Ci teniamo a ringraziare la nostra famiglia per averci tramandato questo mestiere - dicono Roberto e Giada - e un grazie va a che allo staff e a tutta la clientela per la loro calorosa accoglienza”. Il locale è aperto dal martedì al venerdì dalle 5.30 alle 20.30, il sabato e la domenica dalle 6.30 alle 20.30. Il riposo settimanale è il lunedì, che non verrà effettuato nel periodo tra il 10 aprile e l'11 settembre. Durante l'orario estivo, che sarà in vigore dal 25 aprile al 17 settembre, il bar-pasticceria-gelateria sarà aperto dalle 5.30 alle 24. Info, tel. 333.1119330.

Niente è lasciato al caso. E colpisce soprattutto la vetrina con i prodotti realizzati nel laboratorio da Roberto Fieni, che rappresenta la seconda generazione della famiglia. “Ci siamo sposati e trasferiti a Focene da cinque anni - dicono Roberto Fieni e la moglie Giada Chiaranda - da subito ci siamo accorti che mancava un'attività del genere. Co-

papà di Roberto. L'azienda sin dalla sua nascita lavora con prodotti sempre freschi e di alta qualità, con una cura minuziosa nella lavorazione delle ricette. Doti che hanno fatto apprezzare il mondo di Fieni ovunque e che sono le stesse trasportate da Roberto nel locale di Focene, dove peraltro può contare su uno staff competente, cordiale e disponibile

Cose Italiane

GIOIELLERIA



Piazza G.B. Grassi, 21 - Fiumicino - Tel 06.6507248

SWAROVSKI

MONT
BLANC

GUCCI

PANDORA

SALVINI

Recardo

MONTE VECCHIO
GIUNELLI

DIAMOND INVEST
WORLDWIDE GROUP

CRIERI

LeoPizzo

HENRY
LONDON

TOUS
profesioni since 1920

UNO
de 50

DW
Daniel Wellington

MK
MICHAEL KORS

Zancan

BARAKA

leBebé
gioia inattesa

BOCCADAMO
Jewels

TISSOT

CITIZEN

Rebecca

GUESS

CASIO

4US
CESARE PACIOTTI

Special Edition 2017

Nasce NaBiretta Chiara Special Edition Aforismi Romani in edizione limitata, tra le altre novità appena imbottigliata Kasta, la birra artigianale di castagna

di Monica Ciavarella

Sono tante le novità del 2017 firmate Birradamare! E' appena stata imbottigliata la Kasta di quest'anno! Non fatevi sfuggire una delle poche birre di castagna artigianali fatte con castagne intere, essiccate al fuoco a legna, e non fatte con semplici farine di castagne! Ovviamente da veri romani, abbiamo scelto di utilizzare non delle castagne qualsiasi, ma le Mosciarelle... Siamo romani fino al midollo! Inoltre vogliamo annunciarvi la collaborazione tra il nostro Birrificio e il creatore di Aforismi Romani: la più grande Community Web Romana! E' grazie a questa collaborazione che vi presentiamo: 'NaBiretta Chiara Special Edition Aforismi Romani! Dedicata a Roma, a chi la ama, a chi la sogna, a chi la visita, a chi ce la invidia ed a tutti i romani che, come noi, la vivono ogni giorno in tutti i suoi aspetti! E sono proprio loro: i romani e la romanità che vogliamo celebrare con questa edizione limitata de 'NaBiretta: ogni birra riporta un aforisma romano per Voi: Da Romano a Romano, senza giochi di parole! Fin dagli albori del nostro birrificio, le Bi-



rette che produciamo artigianalmente si sono fatte partavoce e rappresentanti della romanità non solo in Italia e sul suolo laziale, ma in tutto il mondo, arrivando fino in Giappone ed in Texas! Adesso, grazie ad Aforismi Romani, in questa Special Edition, hanno finalmente una voce, e che voce! Ognuna con la sua personalità e il suo carattere: un Aforisma per ogni Biretta per strapparvi un sorriso, un'esclamazione, e portare un po' della nostra simpatia e spensieratezza romana ovunque voi siate e per non farvi dimenticare che:

"Siamo romani. Siamo italiani. Essere nati e vivere in Italia è un dono: a Roma, è un privilegio!". Scoprite tutti gli aforismi scelti appositamente per voi! Collezionate le Bottiglie de 'NaBiretta Chiara Special Edition! Ne esistono soltanto 3.000! Non ve le fate scappare! Vi aspettiamo allo Shop del Birrificio in via Falzarego n. 8 a Fiumicino, oppure potete acquistare i nostri prodotti inviando un messaggio sulla nostra pagina Facebook (birradamare.birrificio), inviandoci una mail a info@birradamare.it o telefonando al numero 06.6582021.

70

ORARI DI APERTURA AL PUBBLICO

lunedì, mercoledì, venerdì dalle ore 8,30 alle ore 14,00

martedì, giovedì dalle ore 8,30 alle ore 16,30

sabato dalle ore 8,30 alle ore 12,00

Sportello telefonico

Lunedì - Martedì - Mercoledì - Giovedì - Venerdì dalle ore 8,30 alle ore 14,30

**PIAZZA GEN. C.A. DALLA CHIESA, 10
00054 - FIUMICINO (RM)**

tel. 06/65824100 - IIR

fax 06/65826555

<http://www.fiumicinotributi.it>

**FIUMICINO
TRIBUTI**



Groupama

Assicurazioni

Agenzia Generale di FIUMICINO

GROUPAMA Assicurazioni è oggi una realtà importante sul territorio di Fiumicino. L'agente generale **Franco Iannaccone** e **Dante Demaio** hanno realizzato una struttura dinamica e professionale per cogliere le esigenze dei loro clienti. **Professionalità e cortesia, responsabilità professionale, forte orientamento al cliente, apertura al cambiamento,** sono i tratti caratteristici di questa loro collaborazione.

INSTALLA CON NOI IL SATELLITARE

Beneficerai di uno
sconto fino al 32%
sulla polizza auto

servizi assicurativi

- **Auto / Infortuni**
- **Abitazioni**
- **Commercio / Attività**
- **Sanitarie**
- **RC professionali**
- **Fidejussioni**
- **Previdenza integrativa**
- **Vita**

Assistenza su **PRATICHE AUTO**

Viale delle Meduse, 132 / 136 - 00054 Fiumicino (RM)

Contatti Iannaccone:
Tel. 06 6583497 Tel. / Fax 06 65028326
fiumicino@groupama.it
info@iannacconeassociati.com
www.iannacconeassociati.com

Contatti Demaio:
Tel. 06 65025007 / 06 6506642
Fax 06 65471469 Mobile 393 9462308
demaio.assicurazioni@gmail.com
demaio.preventivi@gmail.com



La Libreria Matrioska

In via del Serbatoio 29 apre la prima libreria specializzata nell'infanzia, non solo libri e giocattoli, ma anche letture animate, laboratori, corsi e didattica

di Chiara Russo

Da dicembre anche Fiumicino ha un luogo magico dedicato ai bambini! Ha infatti aperto in via del Serbatoio 29, la "Libreria Matrioska", la prima libreria della città interamente specializzata in letteratura per l'infanzia. Uno spazio raccolto e a misura di bambino in cui poter trovare un ricco assortimento che va dagli albi illustrati, ai libri pop-up, dai libri sensoriali e gli audiolibri per i più piccini, ai grandi classici in forma integrale, da testi in lingua a libri ad alta leggibilità. Inoltre è presente una vasta selezione di giocattoli didattici, educativi e creativi, prodotti per l'igiene del neonato e di tutta la famiglia e carillon dalla melodia celestiale! L'arredo è stato scelto in modo da far sentire a proprio agio il bambino, libero di sedersi e scegliere con cura le proprie letture, e con una particolare attenzione rivolta



alle neo mamme, grazie alla presenza del fasciatoio per il cambio pannolino e di una comoda poltrona per poter allattare in piena tranquillità.

L'idea è quindi di una libreria specializzata rivolta ai bambini e ragazzi di

fascia materna, prescolare e scolare e di conseguenza a genitori e a chi opera nel mondo dell'infanzia. L'obiettivo è lavorare a stretto contatto con scuole, associazioni ed enti attivi sul territorio per offrire a Fiumicino un luogo di aggregazione per i bambini, un punto di incontro per le famiglie, un supporto per i genitori nell'affrontare gli aspetti quotidiani legati all'infanzia e una risorsa per la promozione culturale nella zona.

Libreria Matrioska non si limita alla vendita di libri e giocattoli, ma ha come parte integrante della sua proposta un calendario di eventi sempre nuovi, tra i quali letture animate, laboratori creativi, incontri con gli autori, corsi per bambini e adulti tenuti da specialisti in puericultura e didattica. Gli orari di apertura sono dal martedì al sabato dalle 9.00 alle 13.30 e dalle 16.00 fino alle 19.30; giorno di riposo il lunedì mattina. Tutti gli eventi in programma sono consultabili sul sito internet www.libreriamatrioska.it o nella pagina Facebook LIBRERIA MATRIOSKA.

Info: www.libreriamatrioska.it, info@libreriamatrioska.it



amici per la pelle



DERMATOLOGIA VETERINARIA

dott.ssa Moira Monaco

Per visite su appuntamento
tel. 334.34.75.853

R I S T O R A N T I

AL 151 Via della Scafa, 151-153 Tel. 06.6522475	DA BRUNO E ROBERTO Via del Pesce Luna, 16 Tel. 06.65047416	I 4 SCALINI Via Giorgio Giorgis, 74 Tel. 06.6520443	LA BITTA Via Portuense, 2489 Tel. 06.65047752
AL CASTELLO Via della Scafa, 474 Tel. 348.1429135	DA FABIETTO Lungomare della Salute, 89 Tel. 06.65029924	I DUE AMICI Via delle Ombrine, 78 Tel. 06.6505176	LA CASETTA Via Fiumara, 66 Tel. 06.65024557
AL MOLO BASTIANELLI Via Torre Clementina, 312 Tel. 06.6505378	DA JAIR Via Foce Micina, 118/GH Tel. 06.6505635	I GABBIANI Via Torre Clementina, 210/B Tel. 06.6506274	LA CONCHIGLIA Via del Faro, 266 Tel. 06.6583503
AL NASOSI Via della Scafa, 152 Tel. 06.94518705	DAL PIRATA Viale Traiano, 191 Tel. 06.6522445	I GIARDINETTI Via G. Maffettone, 95 Tel. 06.6556341	LA DARSENA Via delle Gomene, 5 Tel. 06.6506644
AL VECCHIO FARO Via del Faro, 184 Tel. 06.6581715	DARIAN Via della Foce Micina, 19 Tel. 06.6506145	IL BORGHETTO DEI SAPORI Via Trincea delle Frasche, 284-286 Tel. 06.98184444	LA DEA PELAGIA Via della Scafa, 143 Tel. 06.65029691
AMELINDO Lungomare della Salute, 111 Tel. 06.6583216	DAR ZAGAIA Via Torre Clementina, 302 Tel. 06.88376270	IL BORGO DA CIAO BELLI Via G.B. Grassi, 2/a Tel. 335.1207306	LA FATTORIA DEL MARE Via Carlo Del Prete snc (aeroporto) Tel. 06.65012251
AMELINDO COUNTRY STYLE Via Foscolo Montini, 9 Tel. 338.2301822	DE LA VILLE Via Remo La Valle, 3-7 Tel. 06.6507651	IL GAMBERO Via della Pesca, 43 Tel. 06.6505384	LA FENICE Via degli Storioni, 6 Tel. 06.6506707
AMICI MIEI Via della Pesca, 47 Tel. 06.6583069	DOCKING 9 Via Monte Cadria, 9 Tel. 06.6580697	IL GHIOTTONE Lungomare della Salute, 51/A Tel. 06.65025595	LA FRANCISCA Via del Canale, 14 Tel. 06-6507020
ANGIE MUSIC RESTAURANT Via delle Conchiglie, 23 Tel. 06.65048150	DONNA BEATRICE Via Foce Micina, 119 Tel. 06.6507615	IL GUARDIANO DEL FARO Via del Faro, 266 Tel. 06.65.025286	LA FRASCHETTA DEL MARE Via Monte Lauriol, 33/A Tel. 06.6521527
ANTICA ROMA Via dei Nocchieri, 80 Tel. 06.6523734	FISH TAKE AWAY DI NANCY E PIETRO Via Torre Clementina, 24-28 Tel. 06.88812380	IL MORO Via dei Lucci, 20 Tel. 06.6505645	LA LAMPARA DA CIRO Lungomare della Salute, 23 Tel. 06.6523650
BACCHUS IL PESCE E IL VINO Via Torre Alessandrina, 44 Tel. 06.6523380	FORT APACHE Via Redipuglia, 25 Tel. 06.65029150	IL PESCIOLINO INNAMORATO Via G. B. Grassi, 15-17 Tel. 06.97990792	LA LANTERNA Via Trincea delle Frasche, 145 Tel. 06.6520454
BASTIANELLI AL CENTRO Via Torre Clementina, 88 Tel. 06.6505095	FRONTE DEL PORTO Via Torre Clementina, 194 tel. 340.1791785	"IL" RISTORANTE Lungomare della Salute, 21/AB Tel. 06.6520490	LA LOCANDA Via della Scafa, 406 Tel. 06.6522759
BATTELLO AZZURRA Via Torre Clementina, snc Tel. 338.1165875	FUJI BARBECUE & SUSHI Via delle Ombrine, 33 Tel. 06.65048334	IL RISTORANTINO Via del Faro, 38 Tel. 06.65039033	LA LUCCIOLA Via Debeli, 86 Tel. 06.6583978
BLUE DOLPHIN Via Monte Cadria, 95 Tel. 388.8133322	GASTONE A MARE Lungomare della Salute, 189 Tel. 06.6580072	IL TETTO Lungomare della Salute, 85 Tel. 06.6522790	LA LUNA NEL PORTO Viale Traiano, 141 Tel. 06.6520619
BRACERIA PUGLIESE Via Passo Buole, 46 Tel. 333.5821709	GE.PA.GI Lungomare della Salute, 55/C Tel. 06.6582802	IL TINO Via Monte Cadria, 127 Tel. 06.5622778	LA MURENA Via del Canale, 4/A Tel. 06.65048201
CAPOGROSSI Via Torre Clementina, 224 Tel. 06.6505035	GE.PA.GI Via Torre Clementina, 106-108 Tel. 349.289644	INCANNUCCIATA Piazza G. B. Grassi, 17 Tel. 06.6506380	LA PARANZA Via del Canale, 50 Tel. 06-88972996
CHI CERCA TROVA Via della Scafa, 445 Tel. 06.6583099	GINA A PORTO ROMANO Via Costalunga, 31 Tel. 06.6583143	INDISPENSA BISTROT Via Portuense, 2500 Tel. 06.94365730	LA PECORA NERA Via Giuseppe Oblach, 9/A Tel. 06.6582827
CONCORDE Via Portuense, 2465 Tel. 06.6507149	GRAZIELLA Via Portuense, 2291 Tel. 06.65010932	ISOLA D'ORO Via della Scafa, 166 Tel. 06.6522600	LA PERLA Via Torre Clementina, 214 Tel. 06.6505038
CONTRO CORRENTE Via Mario Ingrellini, 29-31 Tel. 06.64211567	HANUL LAUTARILOR Via Arsiero, 2 Tel. 329.4835599	IT ITALIAN RESTAURANT Via Monte Nozzolo, 1 Tel. 328.4667121	LA PIAZZETTA Via delle Scuole, 28 Tel. 06.6506417
CRAZY COOK Via Valderoa, 100 Tel. 06.6521713	HOSTERIA EUCALIPTO Via Redipuglia, 107/A Tel. 06.65024138	JEFE RESTAURANT Via Monte Solarolo, 56 Tel. 06.89766578	LA ROTONDA Via Col Moschin, 10 Tel. 06.6583392

Q Fiumicino



Oltre il mensile, il quotidiano online.

Da oggi il sito QFiumicino è a portata di smartphone,
con grafica e contenuti rinnovati.

Per notizie e informazioni sulla tua città sempre a portata di mano.

R I S T O R A N T I

LA SCORPACCIATA
Via Orbetello, 10
Tel. 06.65048266

LA SOGLIOLA
Via della Pesca, 19
Tel. 06.6506478

LA TAVERNA VECCHIA
Via Coni Zugna, 81
Tel. 06.65029886

LA TORRE DEL MORO
Via della Pesca, 38
Tel. 06.6505087

LADY ROSE
Via Foscolo Montini, 24
Tel. 06.6582165

L'ANGOLETTO
Via delle Ombrine, 42/C
Tel. 06.45653153

L'ANGOLO
Via A. Ampezzan, 2
Tel. 06.31052946

L'ANTICO MOLO
Viale Traiano, 145
Tel. 06.6522845

LATITUDE 41°
Via Torre Clementina, 276
Tel. 06.65048255

LE BROCCHETTE
Lungomare della Salute, 33
Tel. 06.65048384

LE ROMANE
Via Attilio Corrubia, 34
Tel. 380.5235910

LEONARDO
Via Portuense, 2470
Tel. 06.99935860

LILLI ALLA FIUMARA
Via Passo della Sentinella, 126
Tel. 06.6580750

LO STUZZIVINO
Via Formoso, 73
Tel. 338.3537823

LO ZODIACO'
Lungomare della Salute, 69
Tel. 06.90200484

L'ORTO STILOSO
Via del Faro, 116
Tel. 345.7867729

L'OSTERIA DEI LA GINESTRA
Via del Canale, 34
Tel. 06.65041694

L'OSTERIA DELL'OROLOGIO
Via Torre Clementina, 114
Tel. 06.6505251

MAMMARO'
Via B. Volpato, 4-16
Tel. 06.45434879

MIAO PENG
Viale delle Meduse, 131
Tel. 06.6581517

MIAO XIAN GE
Via Portuense, 2477
Tel. 06.65048182

MIMMO OSTERIA DEL PESCE
Viale Traiano, 95/A
Tel. 06.6581748

MIRANDA
Lungomare della Salute, 39
Tel. 06.6505077

MIRÒ
Via Passo Buole, 97L
Tel. 06.6522938

NUOVO SPINNAKER
Via Monte Cadria, 45
Tel. 392.4804782

OFFICINA DEL MARE
Lungomare della Salute, 187
Tel. 06.45447060

OLIMPIA PARK
Via Coni Zugna, 187
Tel. 06.64211538

OLTREMARE
Lungomare della Salute, 109/B
Tel. 06.6520119

ORTI DI TRAIANO
Via Portuense, 2380
Tel. 06.65001770

OSTERIA DI FUORIPORTA
Via Trinca delle Frasche, 165
Tel. 06.6522242

OSTERIA SAPORI DI CAMPAGNA
Via L. Visentini, 39-41
Tel. 329.3027163

PARCO DEGLI ULIVI
Via Valderoa, 117
Tel. 06.6581388

PASCUCCI AL PORTICCILO
Viale Traiano, 85
Tel. 06.65029204

PEPERONCINO
Via delle Ombrine, 85
Tel. 06.6505020

PINZIMONIO
Via Formoso, 95
Tel. 06.65029764

PISICCHIO
Via delle Ombrine, 38
Tel. 06.6506444

PIZZERIA IL PONTICELLO
Via Trinca delle Frasche, 126
Tel. 06.65029491

PORTUS
Via della Spiaggia, 12
Tel. 06.6505073

QUARANTA
Via Luigi Rendina, 22/A
Tel. 06.6581199

QUARANTUNODODICI
Via Monte Cadria, 127
Tel. 06.6581179

RATATOUILLE
Via Doberdò, 60
Tel. 06.6523327

RISTOAEREO
Via Trinca delle Frasche, 90
Tel. 06.65036412

RISTOBAR BONAVENTURA
Via Trinca delle Frasche, 112/ef
Tel. 06.65036043

RISTORANTE BAR 33
Via del Serbatoio, 33
Tel. 393.6844295

RISTORANTINO LUNGO IL FIUME
Via Torre Clementina, 200
Tel. 329.9683823

RISTORIGANO
Via Passo Buole, 98/C
Tel. 06.6506536

ROSSO CORALLO
Lungomare della Salute, 141
Tel. 06.65.22.650

ROSSO FISSO
Via Foce Micina, 101
Tel. 06.6506672

SALE - FISH & SPIRITS
Via della Scafa, 144/bcd
Tel. 06.99781293

SFIZI DI MARE
V.le delle Meduse, 185
Tel. 06.65025258

TE PIO A PIZZE
Via Aldo Quarantotti, 50
Tel. 06.45598622

THE TOWER RISTO
Via Torre Clementina, 38-42
Tel. 393-2421371

TOKYO JAPANESE RESTAURANT
Via G. B. Grassi, 20-22
Tel. 06.65047370

TRAIANO FISH TAKE-AWAY
Viale Traiano, 181/B
Tel. 06.65025071

TRATTORIA LA MARINA
Via Torre Clementina, 140
Tel. 06.65047360

TT REST
Via Falzarego, 66
Tel. 06.81170992

UNITI NEL GUSTO
Via Torre Clementina, 90/a
Tel. 06.64211056

UN POSTO AL SOLE
Via Torre Clementina, 94
Tel. 06.65047706

UN POSTO AL SOLE DA CAVALLI
Via Passo Buole, 155
Tel. 339.3064804

UVA FRAGOLA
Via Torre Clementina, 164/A
Tel. 06.6506981

VERA NAPOLI
Via Passo Buole, 76
Tel. 06.65029566

VILLA S. GIORGIO
Via Dioscuri, 77
Tel. 328.2328271

ZI PINA
Via Torre Clementina, 180
Tel. 06.6505080



*Benedetto Lombardi
Vini*

www.benedettolombardivini.it

info@benedettolombardivini.it

Spazi pubblicitari su pensiline e fermate TPL



Outdoor Advertising

Fatevi Vedere

Servizi speciali e tariffe agevolate esclusive
per inserzionisti e lettori di **Qui Fiumicino**

info 320 5393303



HOTEL

ACADEMY HOTEL (***) Via degli Orti, 14 Tel. 06.6506945	HILTON GARDEN INN (****) Via Vittorio Bragadin, 2 Tel. 06.65259000	HOTEL OLTREMARE (**) Lungomare della Salute, 111 Tel. 06.65029719	L. DA VINCI RM AIRPORT HOTEL (****) Via Portuense, 2470 Tel. 06.999351
AL PORTICCILOLO (***) Via Fiumara, 2 Tel. 06.65029204	HILTON ROME AIRPORT (****) Via Arturo Ferrarin, 2 (Aeroporto) Tel. 06.65258	HOTEL RIVIERA BEST WESTERN (***) Via Licio Visentini, 30-32 Tel. 06.6580302	QC TERME ROMA (*****) Via Portuense, 2178/A Tel. 06.6529444
AMELINDO RESIDENCE Via Passo Buole, 75/B Tel. 06.65024336	HOTEL CHOPIN (**) Via Arsiero, 2 Tel. 06.65028861	H. RM AIRPORT BEST WESTERN (****) Via Portuense, 2465 Tel. 06.6507221	RESIDENZA IL VELIERO Via Giorgio Giorgis, 100 Tel. 06.6583318
COMFORT H ROMA AIRPORT (****) Via Tempio della Fortuna, 52/B Tel. 06.65029682	HOTEL DE LA VILLE RELAIS (***) Via Porto Romano, 36 Tel. 06.6580972	TIBER (****) Via Torre Clementina, 276 Tel. 06.65048255	SECCY HOTEL (****) Via delle Scuole, 32 Tel. 06.65048389
EURO HOUSE ROME AIRPORT (***) Via Remo La Valle, 8-12 Tel. 06.6506277	HOTEL DEL MARE (***) Via Lungomare della Salute, 111/C Tel. 06.65029738	LA PERLA (*) Via Torre Clementina, 214 Tel. 06.6505038	ZIO PAPERONE (*) Via Sante Tani, 11-13 Tel. 06.6502886
GOLDEN TULIP ROME AIRPORT (****) Via della Scafa, 416 Tel. 06.65029864	HOTEL LA VILLETTA (**) Via delle Scuole, 64 Tel. 06.65047920	LA TORRE DEL MORO (**) Via della Pesca, 38 Tel. 06.6505087	



STABILIMENTI E CHIOSCHI

ABBRONZATISSIMA Via della Pesca, 118 Tel. 331.7350463	IL VELIERO (R) Lungomare della Salute, 20 Tel. 06.6521804	NERI VILLAGE (R) Lungomare della Salute, 80 Tel. 06.64211450	QUEEN MARY (R) Lungomare della Salute, 56 Tel. 06.6522620
AL TIMONE (R) Lungomare della Salute (fronte civ. 187) Tel. 334.3573934	LA BUSSOLA Lungomare della Salute, 40/A Tel. 06.6582003	PAPAYA BEACH Lungomare della Salute (fronte civ. 143) Cell. 338.1169671	ZENITH VILLAGE Lungomare della Salute (fronte civ. 219) Tel. 320.8542941
BIBIKIU (R) Lungomare della Salute, 70 Tel. 06.6520318	L'OASI (R) Lungomare della Salute, 16 Tel. 06.6520122	REEF VILLAGE Lungomare della Salute (fronte civ. 105) Tel. 327.3469908	
DADA UMPA VILLAGE (R) Piazzale Mediterraneo Cell. 335.6077922	MARINA DEL REY (R) Lungomare della Salute, 46-48 Tel. 06.6584641	TIRRENO MARE (R) Lungomare della Salute, 30 Tel. 392.473147069	
FLORIDA (R) Lungomare della Salute, 36 Tel. 06.65029647	MEDITERRANEO BEACH (R) Piazzale Mediterraneo Tel. 06.65025241	VITTORIA ON THE BEACH (R) Lungomare della Salute, 38 Tel. 06.6522594	



BED AND BREAKFAST

ACQUAMARINA Via Torre Alessandrina, 16 Tel. 06.6583507	FIUMICINO INN Via William D'Altri, 110/A Tel. 06.65029885	LA LOCANDIERA Via Ugo Botti, 38 Tel. 06.45423195	PARADISE Via Passo Buole, 99/bis Tel. 06.6506245	SABRI Via Anco Marzio, 68 Tel. 349.7921644
ALBIS SHORT LETS Via della Scafa, 39 Tel. 06.6523230	FLY IN THE WORLD Via Hermada, 143/B Tel. 06.6583919	LA MAISON JOLIE Via Lelio Silva, 49 Tel. 06.65036182	PORTO DI CLAUDIO Via delle Ombrine, 52 Tel. 06.65047982	SLEEP & FLY ROME AIRPORT Viale di Coccia di Morto, 4 Tel. 06.6505390
ANDIRIVIENI Via Portunno, 78 Tel. 347.9522417	FLORES GUEST HOUSE Via delle Sogliole, 21 Tel. 338.2490809	LA MELIS AIRPORT Via Costantino Borsini, 6 Tel. 328.8408530	QUEENS Via G. Taurisano, 125 Tel. 06.6521619	SOLE E LUNA Via Giuseppe Bucini, 9 Tel. 334.1543489
B&B LETTERARIO Via Doberdò, 44/C Tel. 06.65024733	HAPPY HOME Via Opacchiasella, 9/a Tel. 334.1362905	LE MEDUSE Via delle Meduse, 116 Tel. 06.65025007	RANOCCHIA Via Fiumara, 28/c Tel. 347.8720443	TORRE CLEMENTINA Via Torre Clementina, 162/C Tel. 06.45443069
CASA DEL SOLE Via Giorgio Bombonati, 48 Tel. 06.6584142	IL CASALETTO Via Passo Buole, 56 Tel. 06.6522954	LE STANZE DEL SOLE Via Antonio Toscano, 5 Tel. 334.7955288	RELAIS MARIA LUISA Via Monte Spinocchia, 10 Tel. 06.65029348	VEGAN INN AIRPORT Via delle Vongole, 24 Tel. 392.6878184
DA VINCI'S HOUSE Via Mario Giuliano, 54 Tel. 06.65039063	INSULA PORTUS Via Salvatore Tanzillo, 4/F Tel. 345.3658462	LE VILLE Via Monte Solarolo, 11/E Tel. 06.83765052	RES. L. DA VINCI HOUSE Via Mario Calderara, 39 Tel. 342.552802	VILLA ROSITA Via Aldo Quarantotti, 48 Tel. 346.1870170
DOMUS LINA Via della Spiaggia, 5 Tel. 06.6505014	LA CASA GIALLA Via Fabio Rugiadi, 66 Tel. 349.4714327	L'ISOLA Via Portunno, 53 Tel. 06.97275259	RETRÒ Via Rocce Anzini, 92 Tel. 06.6582427	
ENEAS HOUSE Via Trincea delle Frasche, 32 Tel. 06.6520399	LA CHIAVE DI "FA" Via Giorgio Giorgis, 23 Tel. 331.4051574	LUANA INN AIRPORT Via Monte Forcelletta, 23 Tel. 328.9077753	ROME AIRPORT Via della Scafa, 441 Tel. 06.6582058	
FIUMICINO AIRPORT Via dei Mitili, 47 Tel. 06.45653345	LA DARSENA Via Fiumara, 50 Tel. 324.6290640	NUMBER 60 Via Falzarego, 60 Tel. 06.6523771	ROYAL Via G. Taurisano, 123 Tel. 339.1570286	

**DAS
PRINT**

FARMACIE di turno

04/02 - 10/02

Farmacia Farinato

 Via Trincea delle Frasche, 211
 06-6580107

11/02 - 17/02

Farmacia Di Terlizzi

 Via G. Giorgis, 214
 06-6580798

18/02 - 24/02

Farmacia S. Maria della Salute

 Via T. Clementina, 76-78
 06-6505028

25/02 - 03/03

Farmacia dei Portuensi

 Via Portuense, 2488
 06-65048357

04/03 - 10/03

Farmacie Comunali

 Via della Scafa, 145/D
 06-65024450

 Centralino
 Tel. 06.65210.245

 Assessorato Lavori Pubblici e
 Manutenzione Urbana
 Tel. 06.65210.684 - 06.65210.8621

 Assessorato Ambiente e Rifiuti
 Tel. 06.65210.8628

 Assessorato Attività Produttive,
 Formazione e Lavoro
 Tel. 06.65210.432

 Carabinieri
 Tel. 06.6522244

 Polizia Locale
 Tel. 06.65210790

 Polizia di Stato
 Tel. 06.6504201

 Vigili Urbani
 Tel. 06.6502631/2

 Guardia di Finanza
 Tel. 06.65024469

 Capitaneria di Porto
 Tel. 06.656171

 Assessorato Urbanistica
 e Pianificazione del Territorio
 Tel. 06.65210.438 - 06.65210.425

 Assessorato Servizi Sociali, Salute, Sport e In-
 fanzia
 Tel. 06.65210.683

 Assessorato Cultura, Politiche Giovanili, Pari
 Opportunità, Diritti degli Animali
 Tel. 06.65210.8418

 Fiumicino Tributi
 Tel. 06.650432101

 Guardia Costiera
 Tel. 06.65617349

 Protezione Civile
 Tel. 06.65210790

 Nucleo Cure Primarie
 Tel. 06.56484523

 Consultorio
 Tel. 06.56484750

 Farmacie Comunali
 Tel. 06.65024450

 Biblioteca Comunale
 Tel. 06.657538219

 Pro Loco Fiumicino
 Tel. 06.65047520

ORARI COTRAL
Fiumicino città - Roma Eur metro Magliana

Fiumicino - v. Portuense - Eur Magliana [Metro B]

Lunedì - Venerdì:

 5:30 6:00 6:25 7:10 7:50 8:50 9:50 10:50 12:00 12:50 13:20 14:20 15:20 16:20 17:20 18:00 18:20
 19:20 21:05

Sabato:

 5:30 6:00 6:25 7:10 7:50 8:50 9:50 11:00 12:00 12:50 13:20 14:20 15:20 16:20 17:20 18:00 18:20
 19:20 21:05

Festivo:

6:00 7:50 10:10 12:40 15:40 17:40 18:40 19:40 21:10

Eur Magliana [Metro B] - v. Portuense - Fiumicino

Lunedì - Venerdì:

 6:20 6:45 7:15 8:15 8:45 9:45 10:45 11:45 12:45 13:45 14:15 15:15 16:15 17:15 18:15 18:45 19:15
 20:10 21:45

Sabato:

 6:20 6:45 7:15 8:00 8:45 9:45 10:45 11:45 12:45 13:40 14:15 15:15 16:15 17:15 18:15 18:45 19:15
 20:10 21:45

Festivo:

6:40 8:35 11:00 13:35 16:30 19:35 20:35 21:45

 Attenzione. Consigliamo di controllare possibili variazioni consultando il sito www.cotralspa.it

Schiaffini
SCHI AFFINI TRAVEL SPA



Tour Operator - Bus Operator

- Progettazione e gestione servizi di trasporto pubblico
- Servizi scuolabus
- Gestione e manutenzione parco veicoli aziendali
- Servizi per la mobilità - gestione della sosta
- Organizzazione di meeting, congressi, viaggi incentives e viaggi affari
- Noleggio autobus e minibus, autovetture con e senza conducente
- Servizi trasporto disabili
- Servizio assistenza di guide e/o interpreti, accompagnatori
- Turismo scolastico
- Settore incoming Roma e Castelli Romani
- Biglietteria aerea, ferroviaria, marittima nazionale ed internazionale



Schiaffini
SCHI AFFINI TRAVEL SPA

SERVIZI E PROGETTI PER LA MOBILITÀ E IL TURISMO • NOLEGGIO BUS • DELUXE COACH HIRE

SEDE

Roma - via delle Strelitzie, 36
tel. +39 06.71.30.531 r.a.
fax +39 06.71.30.537
info@schiaffini.com
www.schiaffini.com

TRAVEL OFFICE

00043 Ciampino Roma
via Folgarella, 59
tel. +39 06.7919800
+39 06.7914757
fax +39 06.7910096

FILIALI

Fiumicino - Ciampino - Cerveteri
Latina - Marino - Rocca di Papa

DOVE SIAMO

EDICOLE

MELIS
via Portuense 2438

CORRAI
via della Scafa

IMPERIALE
viale Traiano

PETRUCCI
via S. Pertini

SALZARULO
via del Faro

SCAPPATICCI
via G.Giorgis

FERRAZZOLI
via Foce Micina

AZIENDE E NEGOZI

Alimar - via del Faro, 60
Amisur - via Coroglio, 49/51 (Fregene)
Andreucci Gomme - via Portuense, 2451
Autoff. Di Giuseppe - via Tre Denari, 445 (Maccarese)
Autorità Portuale - p.le Tirreno
Banca Popolare di Spoleto - via G. Giorgis, 43
Birradamare - via Falzarego, 8
Hairdressing & Barber - via del Canale, 32
Cerulli Macelleria - via del Canale, 22/D
Cerulli Macelleria - via Passo Buole, 95
Comfer - via dei Casali di Acquafredda, 15 Roma
Conad - via Coccia di Morto, 223 (Focene)
Consiglio - via Foce Micina, 7/A

Cose Italiane - p.zza G. B. Grassi, 21
Demaio Assicurazioni - via delle Meduse, 134
Disco Rosso - via T. Clementina, 158/A
Easyfit Fiumicino - p.zza Gen. C.A. Dalla Chiesa, 40
Ecostore - via delle Ombrine, 42/B
Edilizia Oggi - via Aurelia, 2381
Edilizia Silvestri - via Corona Australe, 3-11
Farmacie Comunali - sede di Isola Sacra
Farmacrimi - via delle Meduse, 77
Fotottica Aldo - via T. Clementina, 132
Gabetti - via Fiumara, 24/A
I Parrucchieri - via del Portico Placidiano, 66
Picchiarelli Gomme - via Portuense, 2411
Wash3.com - via Palmiro Togliatti, 4

Per la tua Pubblicità su Qui Fiumicino

06.66560329

BAR - RISTORANTI

Alchiosco - via T. Clementina
Bar Carlo - via della Scafa, 392
Bar del Canale - via del Canale, 27
Bar delle Meduse - via delle Meduse, 106-108
Bar F e V - via Coni Zugna, 73
Bar Ranocchia - via Fiumara, 28/C
Bar Rustichelli - via Giorgio Giorgis, 25
Bar Titti & Silvestro - via Coni Zugna, 172
Bar +39 - via Portuense, 2480
Caffetteria Patrizi - piazza G. B. Grassi, 8
C'è pizza per te - via V. d'Intino, 35
Gran Caffè Conti - via delle Ombrine, 44/C
Gran Caffè Traiano - viale Traiano, 180
La Dolce Sosta - via T. delle Frasche, 219
Miriam - p.le Enrico Molinari snc
Non solo Bar - via delle Meduse, 160
Orti di Traiano - via Portuense, 2380
Planet Café - via Torre Clementina
Ristobar Caino e Abele - via A. Zara (aeroporto)
Ristorante dei La Ginestra - via del Canale, 34
Ristorante La Lucciola - via Debeli, 86
Taxi Bar - via Foce Micina, 118/C
Zanzibar - via Porto Romano, 44/E





EDILKAMIN
STUFE CALDAIE CAMINETTI

**Questo è il momento
pensa al caldo**

- Edilkamin stufe
- Installazione stufe omaggio
- Pagamento rateizzato senza interessi

Offerta promozione valida fino a Luglio 2016



ROCCA
ENERGIA

FUMICINO

via Giorgio Giorgis 195 • tel. 06.6522806 - 06 6520542

roccaenergia.fumicino@franchitg.it



IL BENESSERE LO SCEGLIETE VOI,
LA SERENITÀ LA FORNIAMO NOI.

RIVENDITORE AUTORIZZATO



ARISTON

PREVENTIVI GRATUITI E TECNICI ESPERTI A VOSTRA DISPOSIZIONE

Lazi**term**
SRL

Fiumicino - Via Athos Maestri, 8
tel 06.65024381
info@lazioterm.it

Roma - Via Silicella, 72
tel 06.2389934
info@lazioterm.it

RIELLO

Vaillant

Hermann
Saunier Duval

DAIKIN

BAXI

ROTEX

PLEION